

395 800 m E. 396 000 m E. 396 200 m E. 396 400 m E. 396 600 m E. 396 800 m E. 397 000 m E. 397 200 m E. 397 400 m E. 397 600 m E. 397 800 m E.
 5 564 000 m N. 5 564 200 m N. 5 564 400 m N. 5 564 600 m N. 5 564 800 m N. 5 565 000 m N. 5 565 200 m N. 5 565 400 m N. 5 565 600 m N. 5 565 800 m N. 5 566 000 m N.

LEGENDE

———— COLONNES DE RECONSTRUCTION
 ———— COLONNES DE RECONSTRUCTION
 ———— COLONNES DE RECONSTRUCTION
 ———— COLONNES DE RECONSTRUCTION

NOTE 1: L'ORTHOPHOTOPLAN EST UN PRODUIT DE LA RECONSTRUCTION DE LA VILLE DE SEPTALES. IL EST LE RESULTAT D'UNE PHOTOGRAPHIE AEROPHOTOGRAFIQUE CORRIGEE EN PERSPECTIVE ET EN TAILLE. IL EST LE RESULTAT D'UNE PHOTOGRAPHIE AEROPHOTOGRAFIQUE CORRIGEE EN PERSPECTIVE ET EN TAILLE. IL EST LE RESULTAT D'UNE PHOTOGRAPHIE AEROPHOTOGRAFIQUE CORRIGEE EN PERSPECTIVE ET EN TAILLE.

PROJET	LEVEE LASER AEROPORTE
CLIENT	BERGES VILLE DE SEPTALES
TYPE DE PLAN	ORTHOPHOTOPLAN
LOGO	GPR CONSULTANTS
PROJET	PROJET RECONSTRUCTION Aéroport de Septa
DATE	2010
PROJETANT	BERGES VILLE DE SEPTALES
PROJETANT	BERGES VILLE DE SEPTALES
PROJETANT	BERGES VILLE DE SEPTALES



397 200 m E. 397 400 m E. 397 600 m E. 397 800 m E. 398 000 m E. 398 200 m E. 398 400 m E. 398 600 m E. 398 800 m E. 399 000 m E.
 5 564 000 m N. 5 564 200 m N. 5 564 400 m N. 5 564 600 m N. 5 564 800 m N. 5 565 000 m N. 5 565 200 m N. 5 565 400 m N. 5 565 600 m N. 5 565 800 m N.

LEGENDE

- 0 — COURSE À LA VILLE DE SEPT-ÎLES
 - 1 — COURSE DE LA VILLE DE SEPT-ÎLES
 - 2 — COURSE DE LA VILLE DE SEPT-ÎLES
 - 3 — COURSE DE LA VILLE DE SEPT-ÎLES
- NOTE 1: LES LIGNES DE COURSE SONT DES LIGNES DE COURSE DE LA VILLE DE SEPT-ÎLES.
 NOTE 2: LES LIGNES DE COURSE SONT DES LIGNES DE COURSE DE LA VILLE DE SEPT-ÎLES.
 NOTE 3: LES LIGNES DE COURSE SONT DES LIGNES DE COURSE DE LA VILLE DE SEPT-ÎLES.
 NOTE 4: LES LIGNES DE COURSE SONT DES LIGNES DE COURSE DE LA VILLE DE SEPT-ÎLES.
 NOTE 5: LES LIGNES DE COURSE SONT DES LIGNES DE COURSE DE LA VILLE DE SEPT-ÎLES.
 NOTE 6: LES LIGNES DE COURSE SONT DES LIGNES DE COURSE DE LA VILLE DE SEPT-ÎLES.
 NOTE 7: LES LIGNES DE COURSE SONT DES LIGNES DE COURSE DE LA VILLE DE SEPT-ÎLES.
 NOTE 8: LES LIGNES DE COURSE SONT DES LIGNES DE COURSE DE LA VILLE DE SEPT-ÎLES.
 NOTE 9: LES LIGNES DE COURSE SONT DES LIGNES DE COURSE DE LA VILLE DE SEPT-ÎLES.
 NOTE 10: LES LIGNES DE COURSE SONT DES LIGNES DE COURSE DE LA VILLE DE SEPT-ÎLES.

NO	DESCRIPTION	DATE

NIVEAU DE PROJET: LEVEE LASER AEROPORTE
 BERGEES VILLE DE SEPT-ÎLES
 NIVEAU DE PLAN: ORTHOPHOTOPLAN

 P.C.: PHILIPPE ROUSSEAU
 APPROUVE PAR: [Signature]
 DATE: 10/10/2014
 D9268 ORTHOPHOTOPLAN.DWG

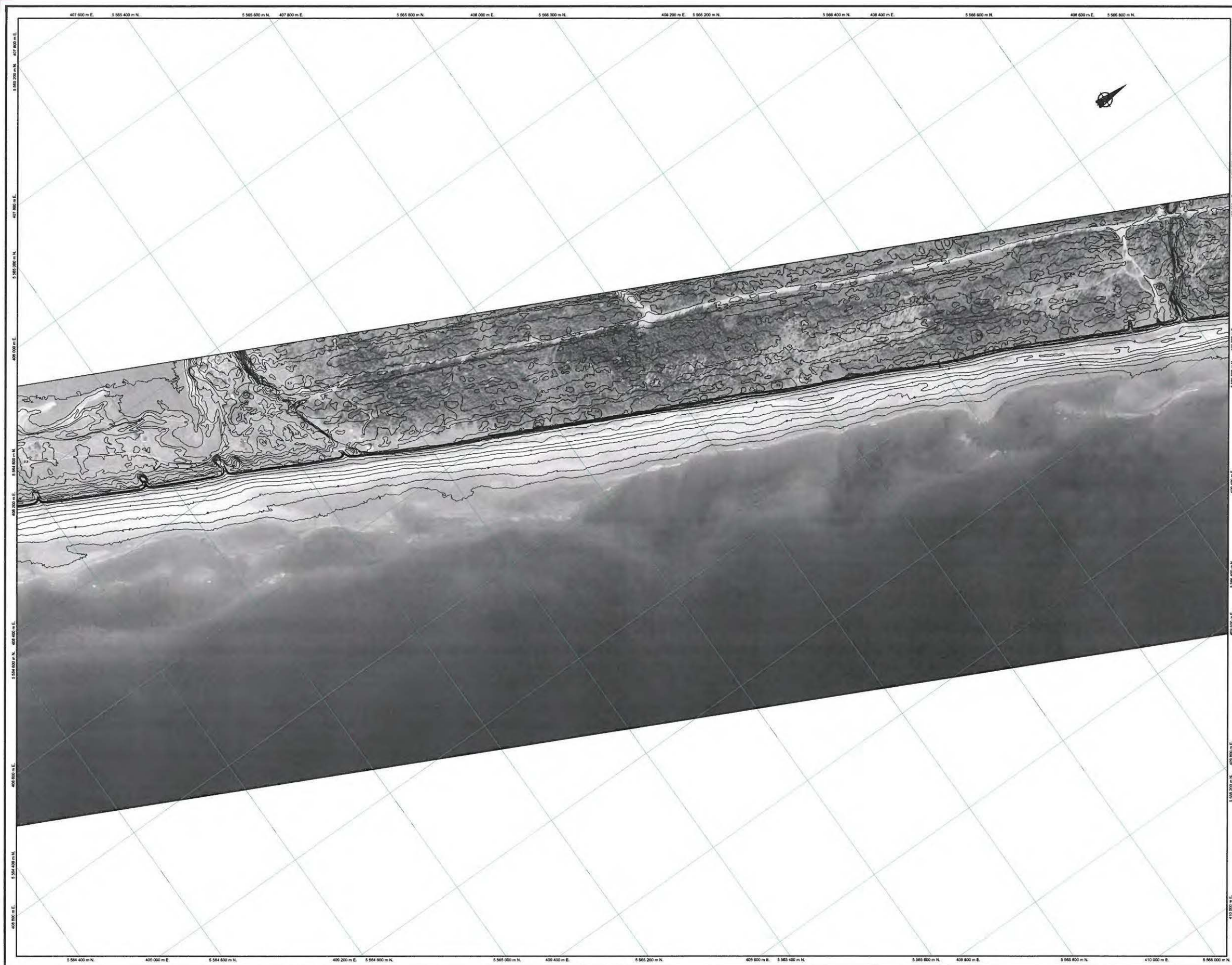

LEGENDE

 COLONNE DE HAUTEUR DE
 COLONNE DE HAUTEUR DE
 POINT D'EAU

NOTE : LES COLONNES DE HAUTEUR SONT DES LIGNES DE HAUTEUR DE LA COLONNE D'EAU. ELLES NE SONT PAS DES LIGNES DE HAUTEUR DE LA TERRE.

NOTE : LES COLONNES DE HAUTEUR SONT DES LIGNES DE HAUTEUR DE LA COLONNE D'EAU. ELLES NE SONT PAS DES LIGNES DE HAUTEUR DE LA TERRE.

NOTE : LES COLONNES DE HAUTEUR SONT DES LIGNES DE HAUTEUR DE LA COLONNE D'EAU. ELLES NE SONT PAS DES LIGNES DE HAUTEUR DE LA TERRE.

NOTE : LES COLONNES DE HAUTEUR SONT DES LIGNES DE HAUTEUR DE LA COLONNE D'EAU. ELLES NE SONT PAS DES LIGNES DE HAUTEUR DE LA TERRE.

NO	DESCRIPTION	DATE

BUREAU D'ETUDES
LEVE LASER AEROPORTE
 BERGES VILLE DE SEPT-ILES

TYPE DE PLAN
ORTHO PHOTOPLAN



GPR
 CONSULTANTS

POC
 MATHIEU BOUQUET
 Responsable Opérations

CLIENT / NOM
 LEVE LASER AEROPORTE

DATE DE REALISATION
 2019

PROJET / NOM
 BERGES VILLE DE SEPT-ILES

DATE DE MISE A JOUR
 2019