

Annexe 6 Figure 1 révisée

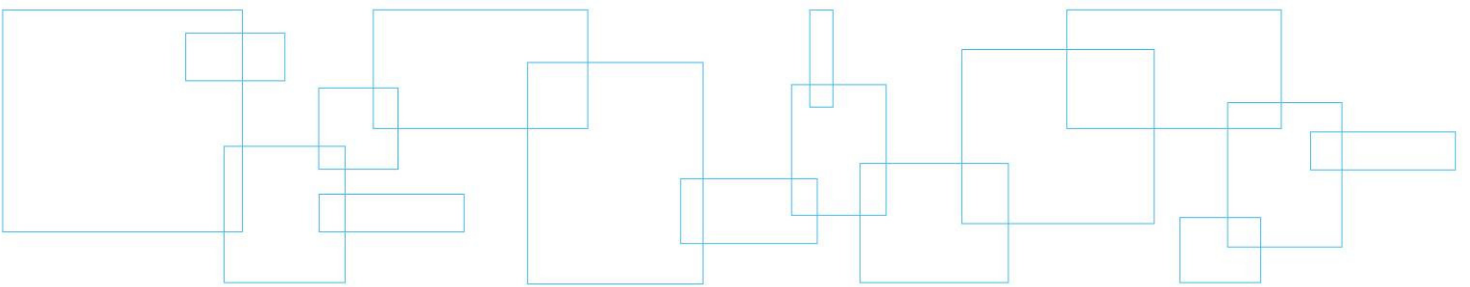

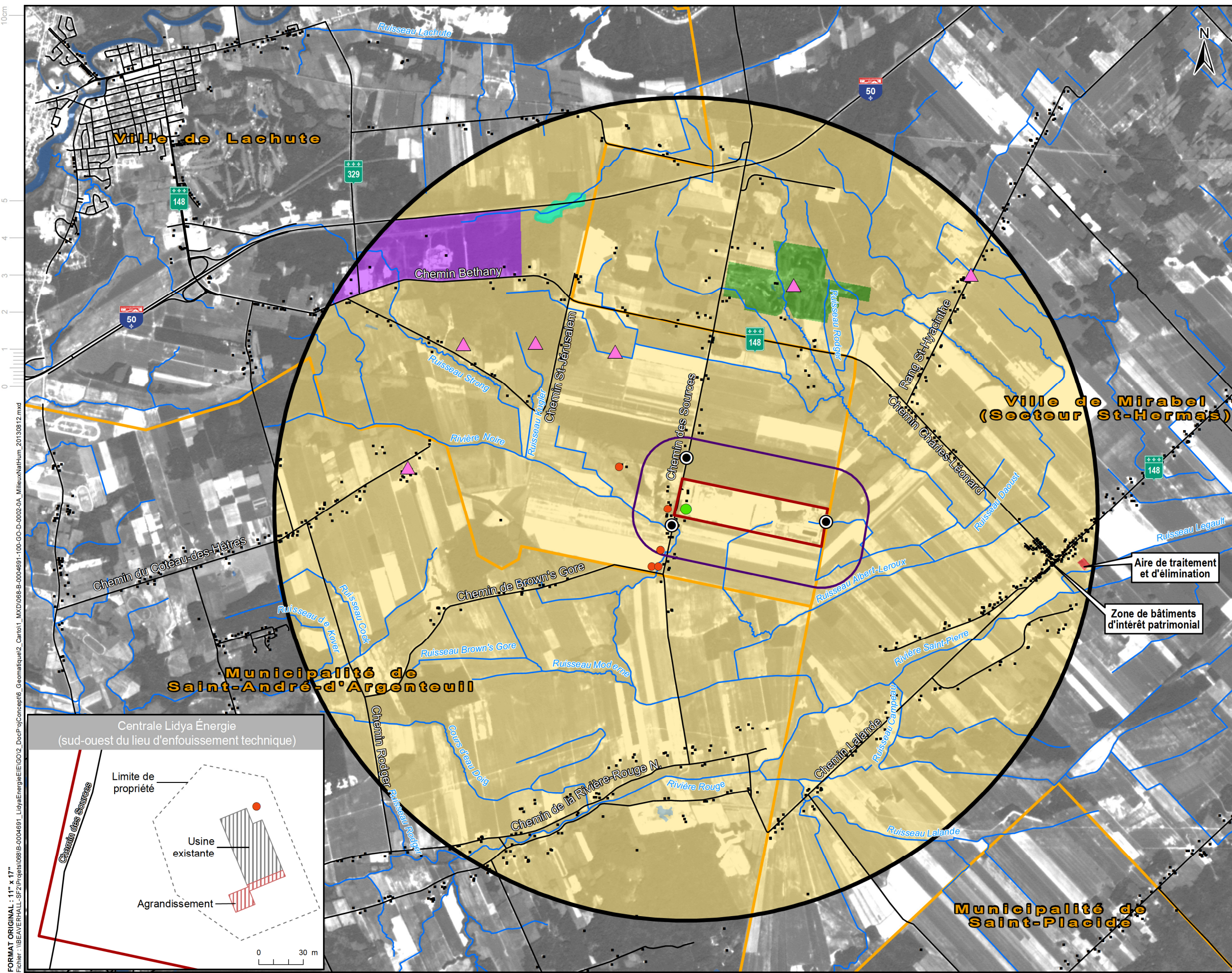

- Zone d'étude (rayon de 5 km)
 - Lieu d'enfouissement technique
 - Servitude de nuisance (500 m)
 - Centrale Lidya Énergie
- Milieu naturel**
- Cours d'eau permanent
 - Étendue d'eau
 - Milieu humide
- Milieu humain**
- Limite municipale
 - Route
 - Bâtiment
 - Site récréotouristique
 - Récepteur (odeur)
 - Puits d'eau potable
- Affectation du sol**
- Agricole
 - Aire de traitement et d'élimination
 - Industrielle
 - Terrain de golf

Sources:
 - BNDT, Ministère des Ressources naturelles du Canada, feuillet 031 G09, 1995
 © Sa Majesté la Reine du chef du Canada, ministère des Ressources naturelles. Tous droits réservés. GéoBase®
 - Image satellite: SPOT 5, image panchromatique #4-623-258, 2009
 - Carte écoforestière: MRNF, 31G09NO, 2005
 - Schémas d'aménagement: MRC de Mirabel, MRC d'Argenteuil
 - MDDEFP, Système d'information hydrogéologique (SIH)

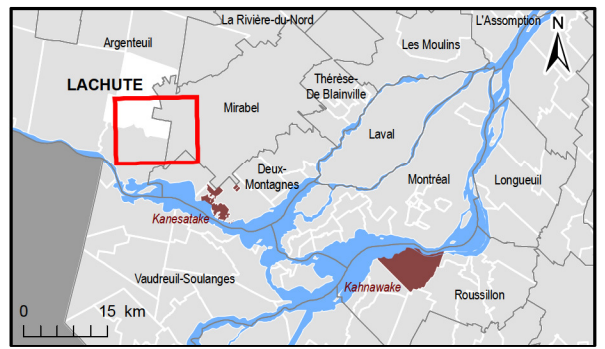

Aire de traitement et d'élimination

Zone de bâtiments d'intérêt patrimonial

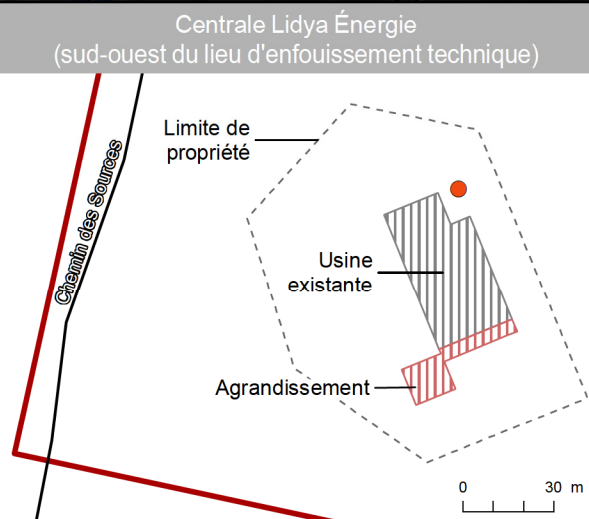

Client
Lidya Énergie, s.e.c., agissant pour Lidya Énergie inc.

Projet
Augmentation de la capacité nominale de la centrale de valorisation de biogaz à Lachute – Étude d'impact sur l'environnement

Titre
Figure 1
Milieu naturel et humain
(version révisée)

Préparé par : Joëlle Duguay / Dessiné par : Johanne Boulanger / Vérifié par : Yanick Matteau / N/D : 068-B-0004691-100-GO-D-0002-0A / Échelle : 1:45 000 / Date : 13 août 2013

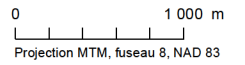

10cm
 5
 4
 3
 2
 1
 0
 11" x 17"
 Fichier: \\BBA\VERHALL-SF2\Projets\068-B-0004691-100-GO-D-0002-0A_MilieuNatlHum_20130812.mxd
 DocProjConcept16_Geomatique2_Carrot1_MXD\068-B-0004691-100-GO-D-0002-0A_MilieuNatlHum_20130812.mxd

