

COUPE CELLULE TYP.  
 1"=20'

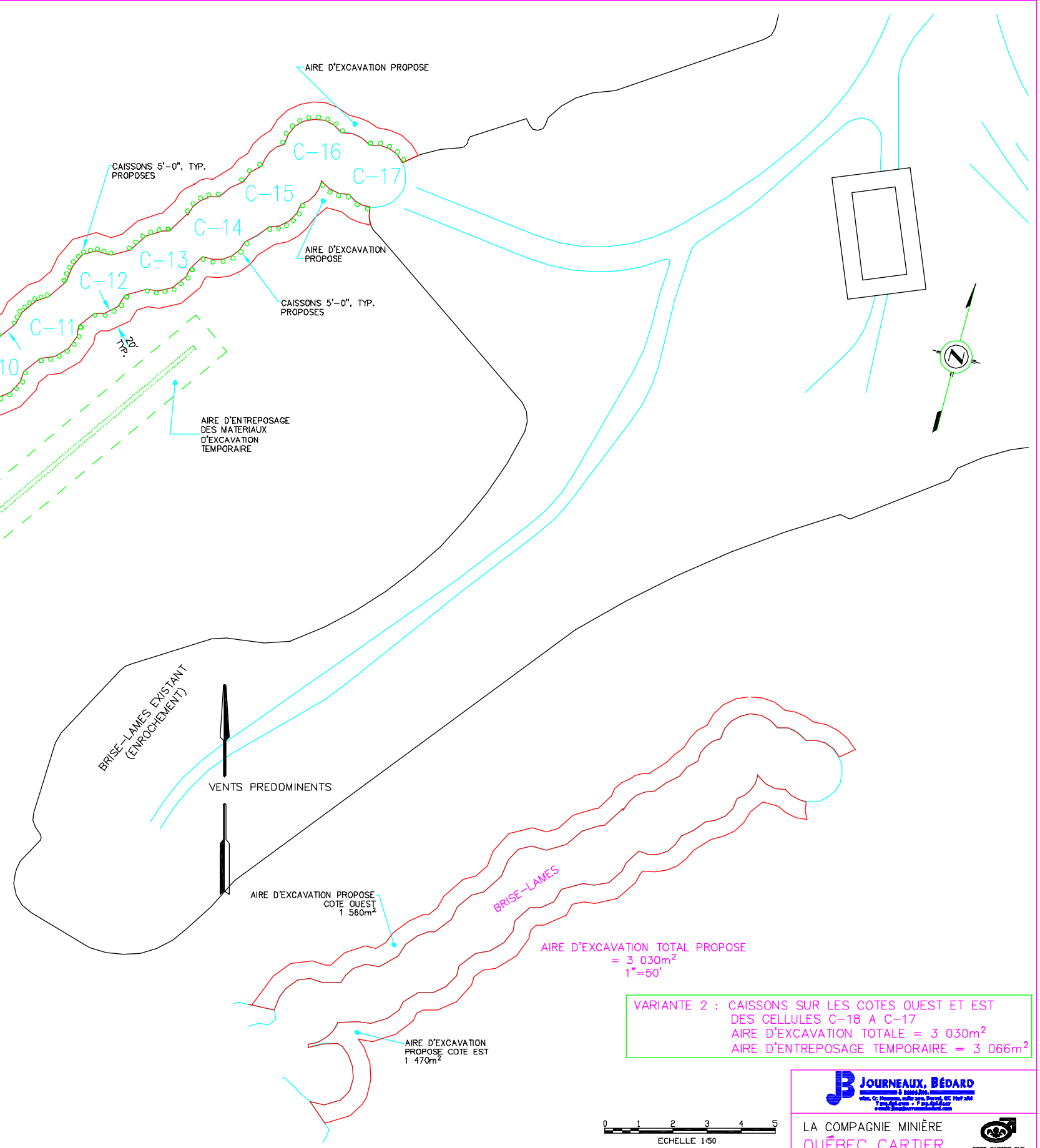
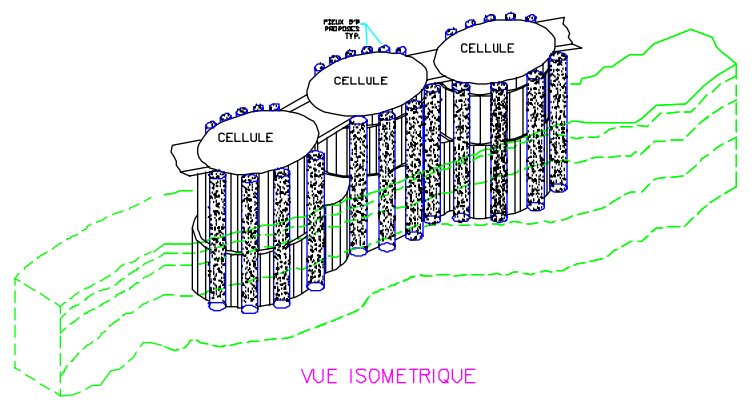
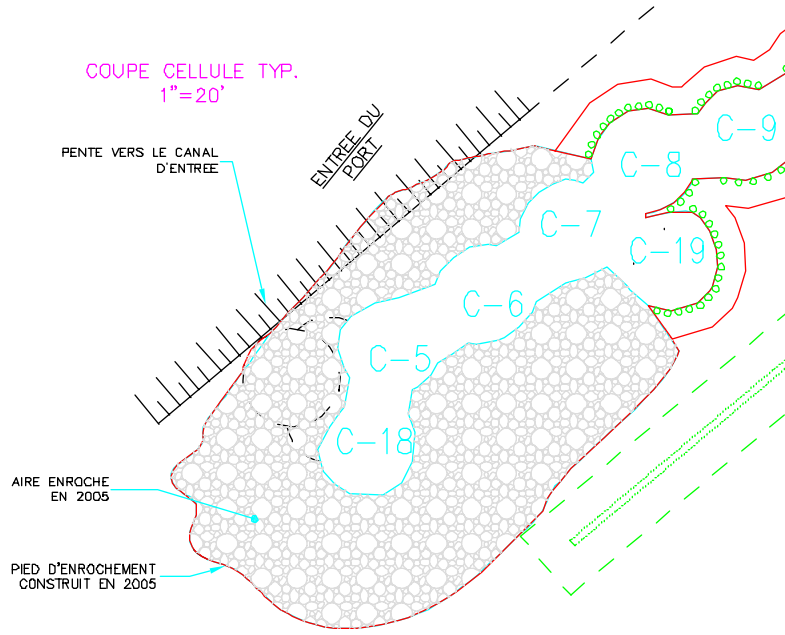

AIRE D'EXCAVATION PROPOSEE COTE OUEST  
 1 560m<sup>2</sup>

AIRE D'EXCAVATION TOTAL PROPOSEE  
 = 3 030m<sup>2</sup>  
 1"=50'

AIRE D'EXCAVATION PROPOSEE COTE EST  
 1 470m<sup>2</sup>

VARIANTE 2 : CAISSONS SUR LES COTES OUEST ET EST  
 DES CELLULES C-18 A C-17  
 AIRE D'EXCAVATION TOTALE = 3 030m<sup>2</sup>  
 AIRE D'ENTREPOSAGE TEMPORAIRE = 3 066m<sup>2</sup>



**JOURNEAUX, BÉDARD**  
 LA COMPAGNIE MINIÈRE  
 QUÉBEC CARTIER

No	DESSINS DE REFERENCE	No	AA-MM-JJ	DATE	REVISIONS	PAR	APPR.	No	AA-MM-JJ	DATE	REVISIONS	PAR	APPR.

DAHER DES CHARGES No OMC	
DOSSIER No OMC	
P3.396.75.0	

ECHELLE		INDIQUE		DATE	
SIGNATURES		N.SKIADAS		06-10-10	
PROJETE PAR :		F. LAMONT		06-10-10	
DESINE PAR :		N.SKIADAS		06-10-10	
VERIFIE PAR :					
APPROUVE PAR :					
OMC CLASSEUR No	OMC DESSIN No	REV.			
A-5	03-08/0239C001	B			

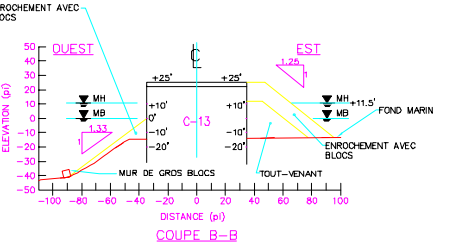
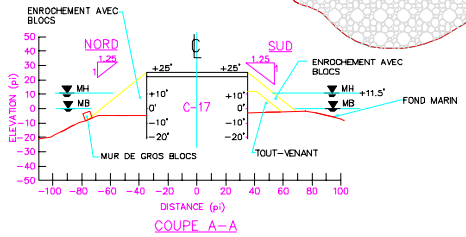
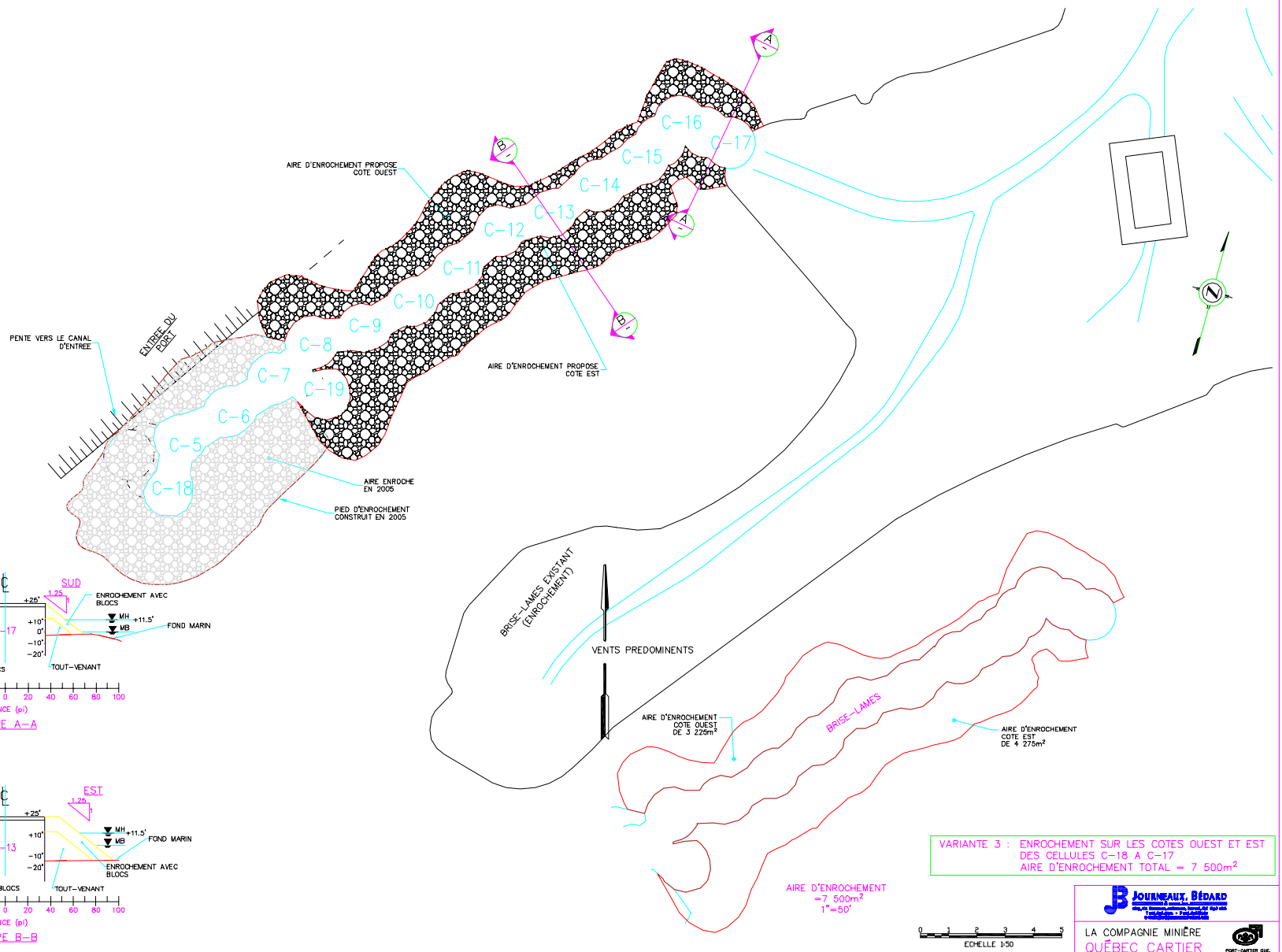

VARIANTE 3 : ENROCHEMENT SUR LES COTES OUEST ET EST DES CELLULES C-18 A C-17  
 AIRE D'ENROCHEMENT TOTAL = 7 500m<sup>2</sup>

AIRE D'ENROCHEMENT = 7 500m<sup>2</sup>  
 1"=50'



**JOURNEAU, BÉDARD**  
 Ingénieurs-Geomaticiens  
 1000, rue de la Vallée  
 Québec, Québec G1M 3K1

LA COMPAGNIE MINIÈRE  
**QUÉBEC CARTIER**  
 Québec, Québec

CARTER DES CHARGES No. DMOC		ECHELLE		NOUVEAU		DATE	
PROJETÉ PAR : N. SIVAKAS		SIGNATURES		PROJETÉ		08-10-10	
DOSSIER No. DMOC		DESIGNÉ PAR : F. LAURONT		DESIGNÉ		08-10-10	
R.S. 73.206.70.0		VÉRIFIÉ PAR : N. SIVAKAS		VÉRIFIÉ		08-10-10	
PAR		APPR. PAR		APPROUVÉ PAR :			
08-11-07		08-10-13		08-11-07		08-10-13	
EAS POUR INFORMATION		EAS POUR COMMENTAIRE		EAS POUR INFORMATION		EAS POUR COMMENTAIRE	
No	DESIGN DE RÉFÉRENCE	No	DESIGN DE RÉFÉRENCE	No	DESIGN DE RÉFÉRENCE	No	DESIGN DE RÉFÉRENCE



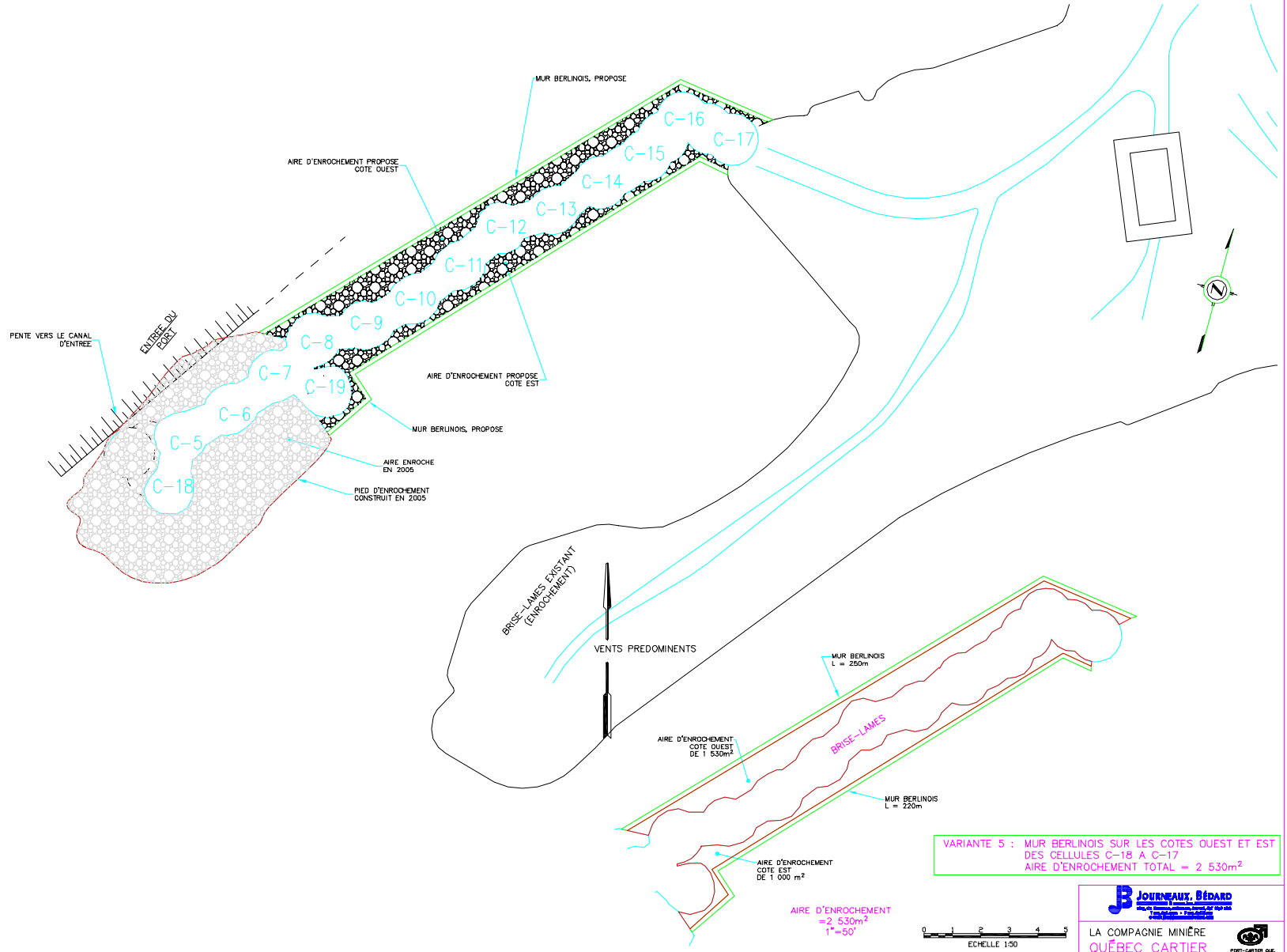

VARIANTE 5 : MUR BERLINGOIS SUR LES CÔTES OUEST ET EST DES CELLULES C-18 A C-17  
 AIRE D'ENROCHEMENT TOTAL = 2 530m<sup>2</sup>

AIRE D'ENROCHEMENT = 2 530m<sup>2</sup>  
 1" = 50'

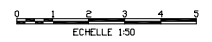

No	DESIGNS DE RÉFÉRENCE	No	ALPHABÉTIQUE	REVISIONS	PAR	APPR.	No	ALPHABÉTIQUE	REVISIONS	PAR	APPR.

CADRE DES CHARGES No. DMOC													
DOSSIER No. DMOC													
PROJETÉ PAR :	N. SHIVAS	08-10-10											
DESIGNÉ PAR :	F. LAMONT	08-10-10											
VERIFIÉ PAR :	N. SHIVAS	08-10-10											
APPROUVÉ PAR :													

**JOURNEAU, BÉDARD**  
 Ingénieurs et Architectes  
 1050 Avenue de l'Énergie  
 Québec, Québec G1M 1T5  
 Téléphone : (514) 382-1111  
 Télécopieur : (514) 382-1112  
 Courriel : info@jb.com

**LA COMPAGNIE MINIÈRE**  
 QUÉBEC CARTIER

POST ET TERMINUS  
 QUAI (ÉLEVATEUR À GRANUL, BRISÉ-LAMES ET CAISSONS)  
 BRISÉ-LAMES CELLULES RÉHABILITATION - 2008 ENVIRONNEMENT  
 ETUDE D'IMPACT - MÉCANISME 5  
 PLAN ET COUPÉ

DMOC CLASSEUR No. **A-5** DMOC DESIGN No. **03-08/0239C004** REV. **B**