

| Secteur sur le plan | Localisation du projet | Affectation au schéma | Usages autorisés au schéma | Zonage municipal | Usages autorisés au règlement | Usages projetés |
|---------------------|--------------------------------------|---|--|-----------------------|--|---|
| 1 | Rue de l'Oiselet Rue du Golf | Zone de développement intégré à l'environnement | Non spécifiés | Ra-2 et zone 6(S) | Unifamilial isolé jamais ou en rangée Terrain desservi par aqueduc | Unifamilial isolé ± 50 log |
| 2 | Rue du Terror | Zone rurale | Faible densité d'occupation résidentielle | RR-23(F) | Unifamilial isolé gîte touristique et table champêtre Terrain desservi par aqueduc | Unifamilial isolé ± 30 log |
| 3 | Du chemin Feraron | Zone rurale | Faible densité d'occupation résidentielle | RR-20(L) | Unifamilial isolé maison de chambres, gîte touristique, table champêtre, groupe agricole | Unifamilial isolé ± 18 log |
| 4 | Rue de la Campanule Rue Felton | Zone rurale Zone rurale de services | Faible densité d'occupation résidentielle Résidences, commerces et industries | R-61(RF) R-153(RF) | Unifamilial isolé résidence pour personnes âgées Unifamilial isolé résidence pour personnes âgées, commerces de détail et commerces de services Terrain desservi par égouts et aqueduc | Unifamilial isolé ± 8 log Unifamilial isolé ± 30 log |
| 5 | Rue de la Mine-d'Or | Zone rurale | Faible densité d'occupation résidentielle | R-96(RF) | Unifamilial isolé résidence pour personnes âgées, agricoles, vente produits de la ferme, camping | Unifamilial isolé ± 40 log |
| 6 | Du chemin Blanchette | Zone rurale | Faible densité d'occupation résidentielle | R-101(RF) | Unifamilial isolé résidence pour personnes âgées | Unifamilial isolé ± 20 log |
| 7 | Rue des Villas | Zone rurale | Faible densité d'occupation résidentielle | RE-116(D) | Unifamilial isolé | Unifamilial isolé ± 18 log |
| 8 | Rue de la Bernache | Zone rurale | Faible densité d'occupation résidentielle | RT-106(D) | Unifamilial isolé et récréo-touristique | Unifamilial isolé ± 15 log |
| 9 | Rue de la Grande-Coulée | Zone rurale | Faible densité d'occupation résidentielle | RE-102(D) | Unifamilial isolé | Unifamilial isolé ± 35 log |
| 10 | Du chemin Edouard-Roy | Zone rurale | Faible densité d'occupation résidentielle | RE-45(SEO) | Unifamilial isolé | Unifamilial isolé ± 8 log |
| 11 | Rue du Griffon | Zone rurale | Faible densité d'occupation résidentielle | RE-18(SEO) | Unifamilial isolé agricole | Unifamilial isolé ± 15 log |
| 12 | Rue Rheaume | Zone rurale | Faible densité d'occupation résidentielle | RE-16(SEO) | Unifamilial isolé agricole, centre équestre | Unifamilial isolé ± 18 log |
| 13 | Rue Hémond | Zone rurale | Faible densité d'occupation résidentielle | RE-21 et RE-22(SEO) | Unifamilial isolé | Unifamilial isolé ± 30 log |
| 14 | Rue des Coudriers | Zone rurale | Faible densité d'occupation résidentielle | RE-99(SEO) | Unifamilial isolé | Unifamilial isolé ± 10 log |
| 15 | Rue Saint-Edouard | Zone rurale | Faible densité d'occupation résidentielle | RE-287 à RE-299(SEO) | Unifamilial isolé à max. 4 logements – Zonage urbain | Unifamilial isolé ± 100 log |
| 16 | Rue des Appalaches Rue René-Pépin | Zone rurale de services | Résidences, commerces et industries | Ua-1(A) | Unifamilial isolé et jumelé, unifamilial isolé et maison de chambres Zonage urbain | Unifamilial isolé ± 45 log |

LÉGENDE

- Limite des périmètres d'urbanisation
- Zone prioritaire de développement
- Zone de réserve
- Projet approuvé en dehors des périmètres d'urbanisation
- Affectation urbaine
- Zone agricole permanente
- Parc et espace vert
- Hydrographie
- Cadastre
- Voie de circulation
- Rue projetée
- Voie ferrée

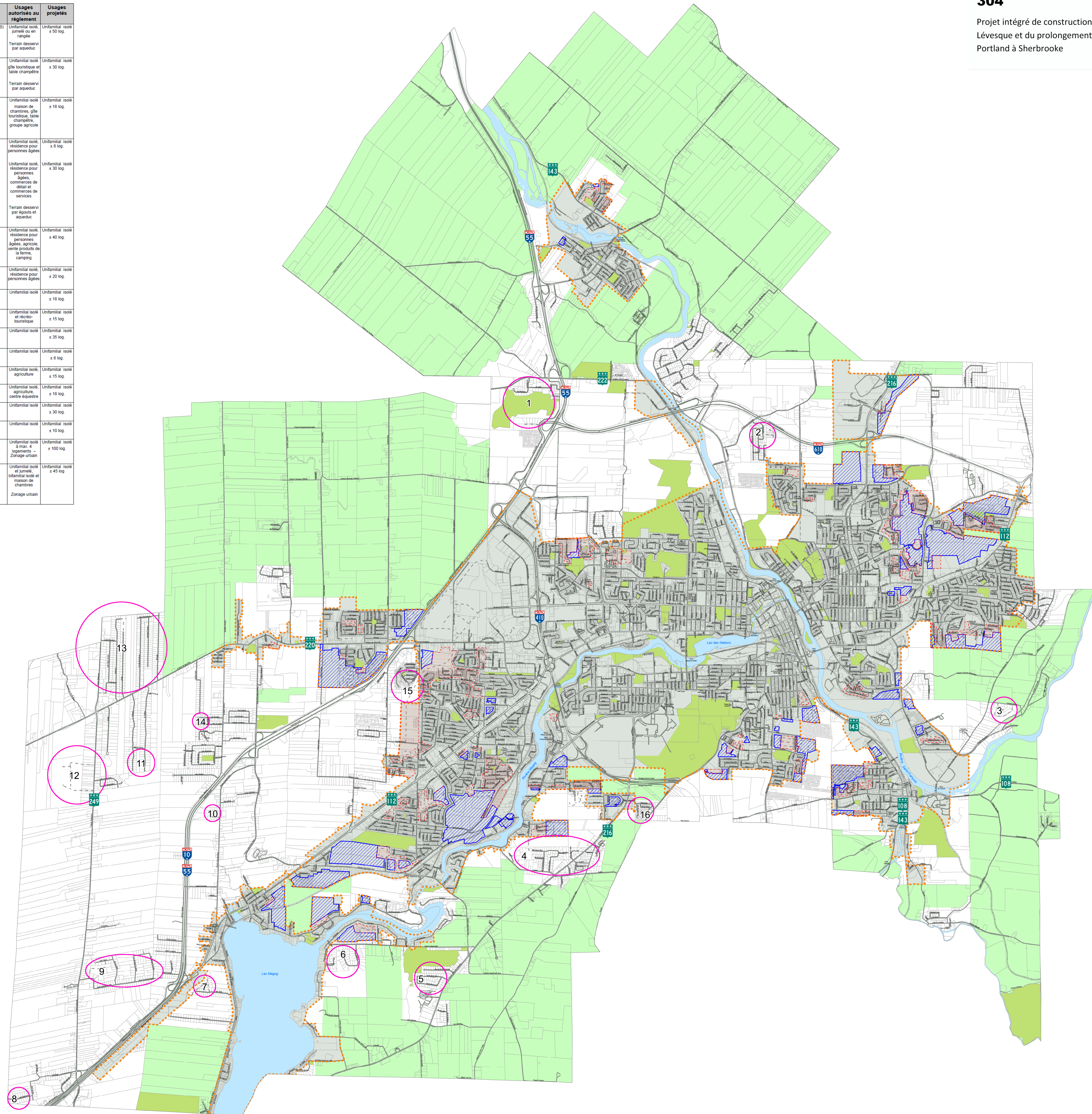

Plan – Périmètres d'urbanisation, zones prioritaires de développement, zones de réserve et projets approuvés à l'extérieur des périmètres d'urbanisation

