



---

# MARIA

## PLAN D'ENSEMBLE (1)

---



# MARIA

EXEMPLE DE MUR PROPOSÉ

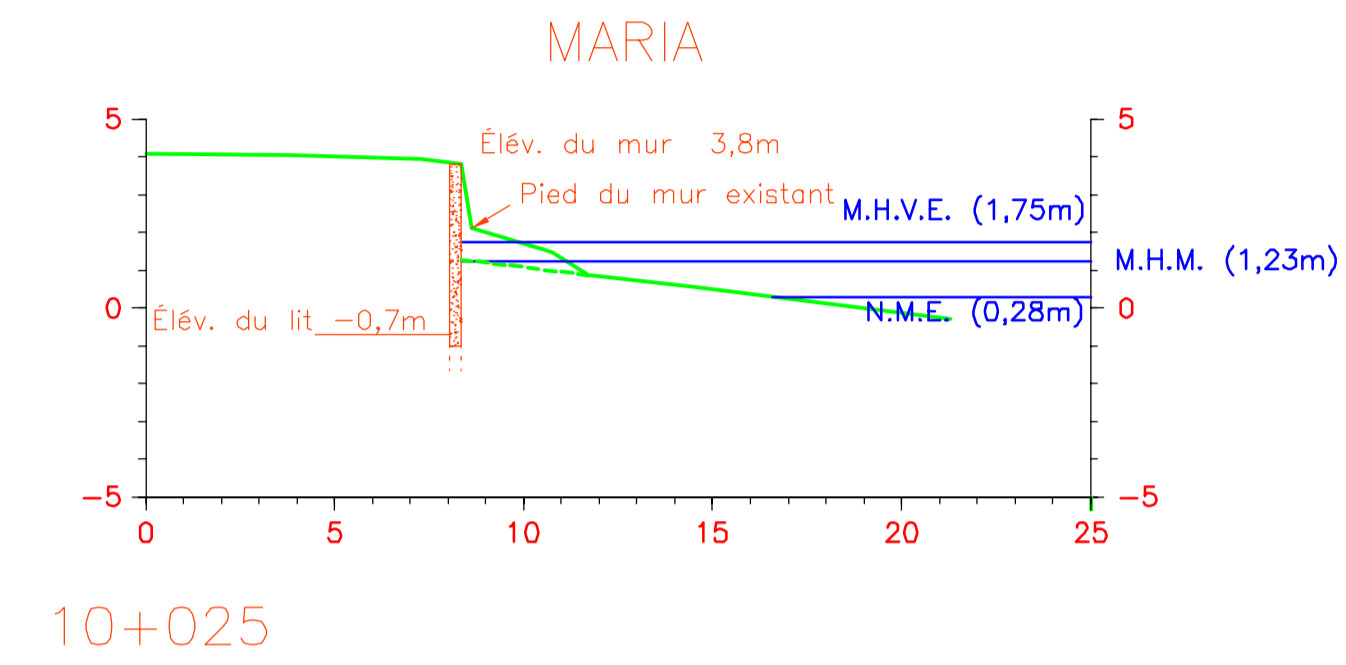

10+025



VUE VERS L'OUEST



VUE VERS L'EST



PALPLANCHE RECOUVERT DE BOIS



BERLINOIS EN BÉTON

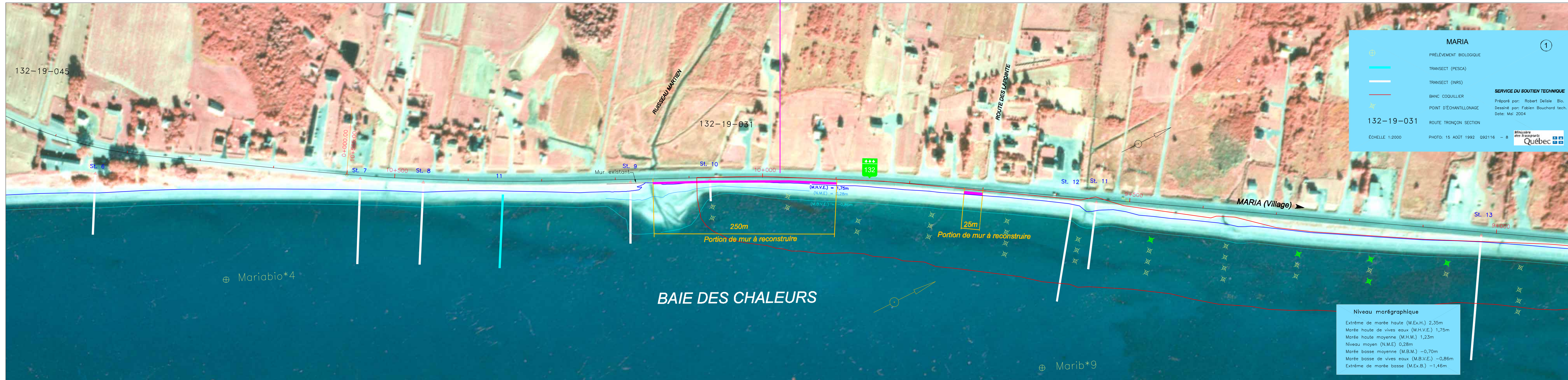

**MARIA**

- PRELEVEMENT BIOLOGIQUE
- TRANSECT (PESCA)
- TRANSECT (NRS)
- BANC COQUILLIER
- POINT D'ÉCHANTILLONAGE
- ROUTE TRONÇON SECTION

**132-19-031**

ÉCHELLE 1:2000 PHOTO: 15 AOÛT 1992 Q92116 - 8

**SERVICE DU SOUTIEN TECHNIQUE**  
 Préparé par: Robert Deslisle Bio.  
 Dessiné par: Fabien Bouchard tech.  
 Date: Mai 2004

Ministère des Transports Québec

**Niveau marégraphique**

Extrême de marée haute (M.Ex.H.)	2,35m
Marée haute de vives eaux (M.H.V.E.)	1,75m
Marée haute moyenne (M.H.M.)	1,23m
Niveau moyen (N.M.E.)	0,28m
Marée basse moyenne (M.B.M.)	-0,70m
Marée basse de vives eaux (M.B.V.E.)	-0,86m
Extrême de marée basse (M.Ex.B.)	-1,46m