

Poliquin, Renée (BAPE)

Projet de parachèvement de l'autoroute 19
avec voies réservées au transport collectif à
Laval et à Bois-des-Filion

De: d.fafard@ville.laval.qc.ca
Envoyé: 3 décembre 2014 17:55
À: Poliquin, Renée (BAPE)
Objet: DQ3 - question 4
Pièces jointes: 2014-048.pdf

6211-06-155

Bonjour,

En réponse à la question 4 du DQ3, le plan joint répond au volet A de la question 4. Pour le volet B, l'objectif recherché par l'identification des ZAEP est d'informer les différents intervenants de l'existence de grandes unités de planification qui seront raffinées au fur et à mesure des besoins. De ce fait, les ZAEP furent identifiées grâce à une analyse des grandes caractéristiques du territoire. Les données utilisées sont la présence de massifs boisés, de milieux humides et de milieux sensibles reconnus par certains organismes. En ce sens, la Ville de Laval n'a pas présentement de caractérisation écologique fine des ZAEP touchées par le projet de parachèvement de l'autoroute A-19.





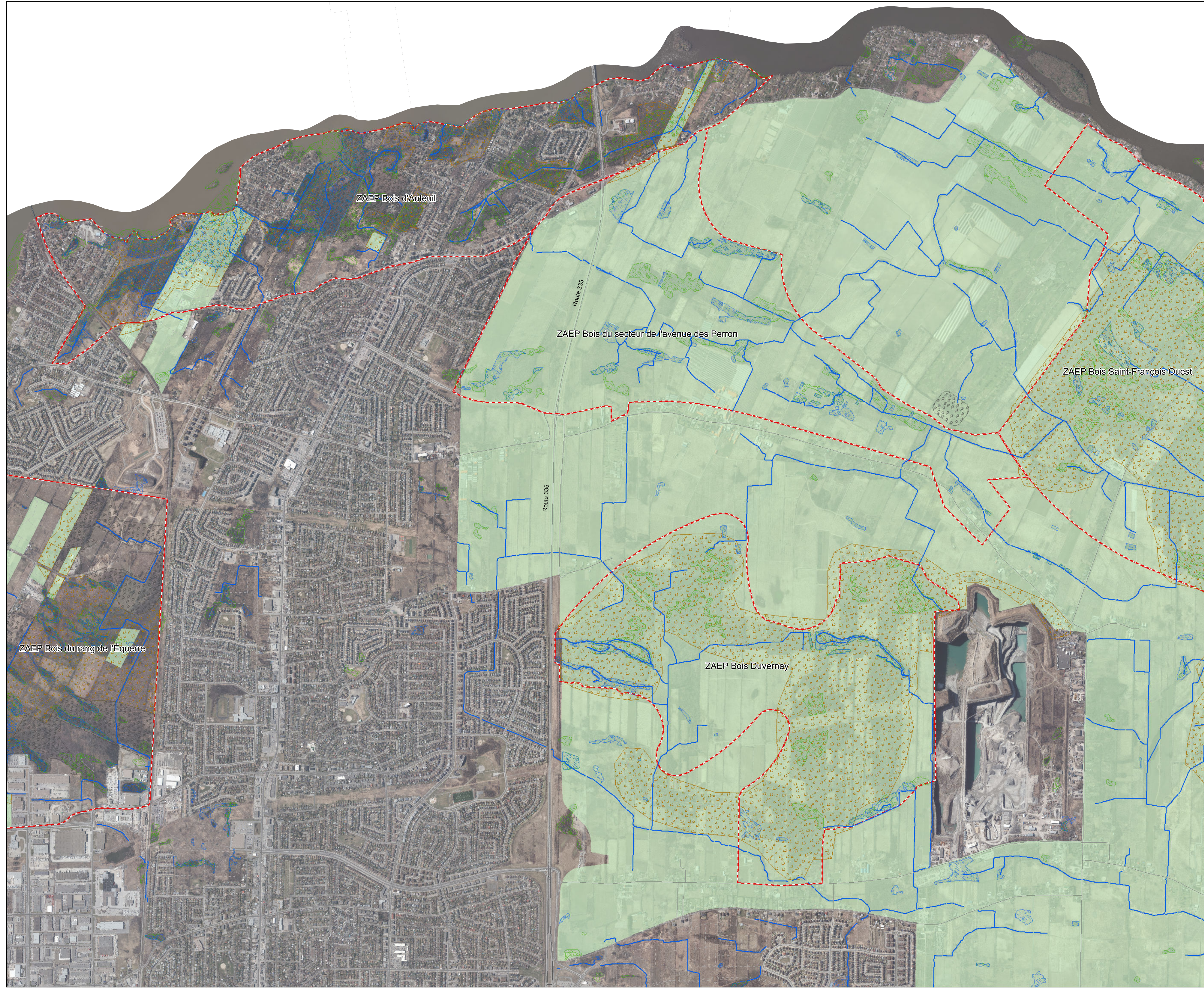

Salutations.

Denis Fafard
Adjoint au DGA – Développement durable
Direction générale
Tél.: 450-978-3685 téléc.: 450-978-3692
www.ville.laval.qc.ca





Légende

-  Cours d'eau
-  Milieu humide
-  Milieu humide (Canards Illimités)
-  Bois ville
-  Bois de la CMM
-  Zone d'aménagement écologique particulière
-  Zone agricole

| - | - | - | - |
|----|-----------|--------|--------------|
| - | - | - | - |
| NO | REVISÉ LE | NATURE | APPROUVÉ PAR |

RÉVISIONS



**SERVICE
DE
L'ENVIRONNEMENT**

Zones d'aménagement écologiques particulières le long du parachèvement de l'autoroute 19

| | | | |
|--------------|---------------------|----------------|------------|
| PHOTOGRAPHIE | 2013 | PROJET | - |
| RÉFÉRENCE | - | | |
| RÉALISÉ PAR | Philippe Pomerleau | DATE | 2014-10-15 |
| PRÉPARÉ PAR | Louise Morin | ÉCHELLE | 1:12 500 |
| APPROUVÉ PAR | Gilles Benoit, ing. | NUMÉRO DE PLAN | 2014-048 |