Figure A-15

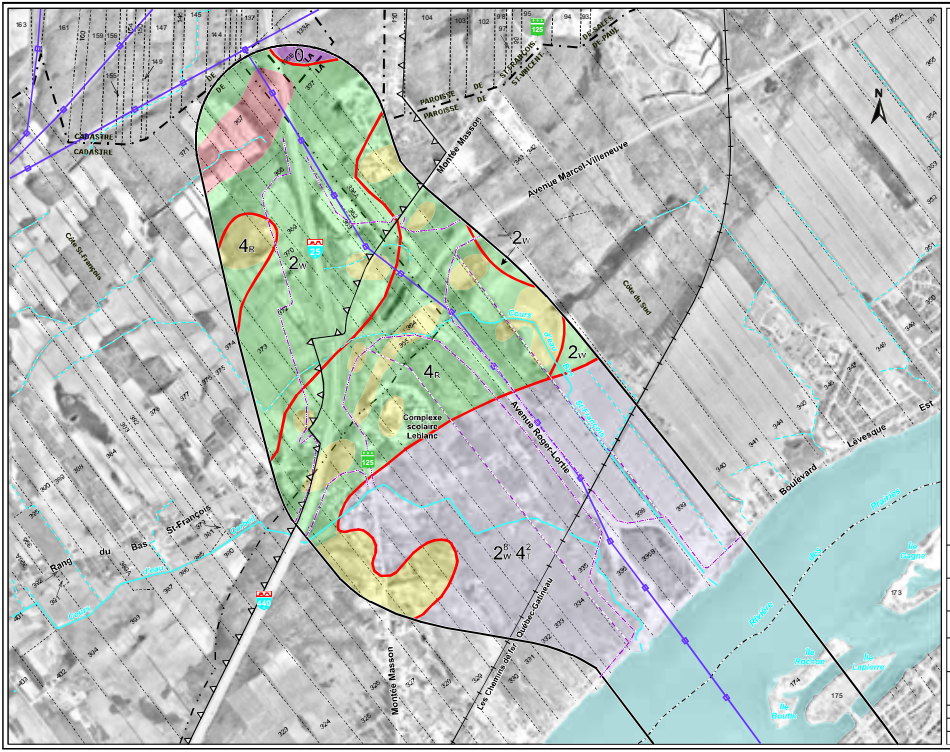

TYPE DE SOL

- Argile Rideau (Ri)
- Terrefrancheargileuse Farmington (Fh)
- Terrefranche Chateauguay (Ch)
- Terrefranche Chateauguay (Ch) / Terrefrancheargileuse Dorval (Do)
- Solsorganiques

CLASSES DE POSSIBILITÉ DES SOLS

- Limitedesclasses
- 0 Sols organiques
- 2 Solscomportantdes limitations qui restreignentquelquepeulechoixdescultures ou imposentdes pratiquesmodérées de conservation
- 4 Solscomportantdegraveslimitations modérémentgravesquirestreignentlechoix desculturesou imposentdes pratiques modérées de conservation

SOUS-CLASSES

- R Solmincesur rocheconsolidée
- T Reliefdéfavorable
- W Excèsd'humidité

Ex.: 2^{3}_{W} 4^{2}_{T} Solsde classes 2 pour une proportion de 80% et de classe 4 pour une proportion de 20%, ayantcomme sous-classes W (excès d'humidité) et T (reliefdéfavorable)

INFRASTRUCTURE

- Voie ferrée
- Ligneélectrique

LIMITES

- Zoned'étude
- Municipalité
- Emprise du MTQ
- Propriété du MTQ
- Zoneagricole (CPTAQ)

Source: Orthophotosnumériques(échelle1:40000), #99800206, Ministère des Ressourcesnaturelles du Québec, 1999. (Mises jour, automne 2000).
Pédologie: Lapoie, P. et Bertil, R.(1957)
Potentiel: Inventaire des terres du Canada(ITC)

Titre

NATURE ET POTENTIEL AGRICOLE DES SOLS

Projet

Prolongement de l'autoroute 25

Coordonnateur environnement	Directeur de projet consultant
R. Montplaisir	Y. Comtois

Client: Gouvernement du Québec, Ministère des Transports

Consultant: SNC-LAVALIN Environnement

Échelle	Projet	Dep.	Dessin
0 150 300 m	602354	0350	Fig15-Nature Sols.cdr

No.	Date	Description	Dessiné	Vérifié
02	2001/06/06	Final	C. L.	S.M.
01	2001/04/10	Préliminaire	C. L.	S.M.

H:\proj\602354\carto\coreldraw\Fig15-NatureSols.cdr 2001/04/10