

MÉMOIRE PRÉSENTÉ PAR

RANCH BOULIANNE ENR.

PROJET DE RÉSERVE AQUATIQUE DE LA RIVIÈRE ASHUAPMUSHUAN

Albanel le 5 Août / 2004

M. John Haemmerli
Édifice Lorne-Gouin
Québec (Québec) G1R 6A6

Monsieur.

Après avoir pris connaissance de votre Curriculum vitae, donc inutile pour moi d'épiloguer sur le sujet.

Mais je me permet de vous envoyer dans le mémoire des documents qui prouvent l'interaction que j'ai eu avec les M. R.C. au sujet d'un Parc Régional Éclaté dont je suis resté très (fidelus)... Et j'en ai souligné les raisons de ma réticence envers la bonne foi des M. R.C.

Bien à vous



Comment rédiger un mémoire

Le présent document a été conçu à titre indicatif. Il s'agit d'un outil d'aide à l'élaboration d'un mémoire.

Titre du projet

1. Présentez-vous*! *Ranch Boulianne sur.*

- Citoyen
- Groupe de citoyens
- Municipalité locale ou municipalité régionale de comté (MRC)
- Organisme
- Entreprise
- Autre, précisez _____

*Le mémoire sera rendu public et diffusé dans les centres de consultation et dans le site Internet du BAPE; par conséquent il est important de s'en tenir aux seuls renseignements personnels utiles à l'argumentation développée dans le mémoire. Les renseignements tels que l'adresse et les numéros de téléphone doivent être fournis sur une page distincte.

Le mémoire doit être rédigé dans le respect des autres participants. Il ne doit pas comporter de propos pouvant porter atteinte à la dignité, à l'honneur, à la réputation ou à la vie privée des personnes.

Si le mémoire est volumineux, il est suggéré de l'accompagner d'un résumé d'une page.

2. Pourquoi vous intéressez-vous à ce projet? En quoi influence-t-il l'environnement et la qualité de vie? *Tout projet de cette en-*

vergure a une implication Politique

3. Ce projet est-il acceptable dans le milieu? Pourquoi? *oui*

Respect des patrimoine et sur l'écologie

4. L'option proposée est-elle la solution qui aurait le moins d'impacts négatifs sur le milieu? Pourquoi? *ce que je comprend du projet*

qu'il y aurait plus de contrôle sur l'avidité d'un peuple

5. Selon vous, y a-t-il des éléments de ce projet qui devraient être modifiés? Lesquels et comment? *Avoir une plus grande objectivité*

sur le motif des participants sur le projet et leur intégrité

6. Selon vous, ce projet devrait-il être autorisé ? Pourquoi ? *oui*

Parce que je crois que peut être utile pour le projet de la région

7. Avez-vous d'autres suggestions ? *Je crois avec les commentaires*

*que j'ai donné, se serait un marque d'humilité
de ma part*

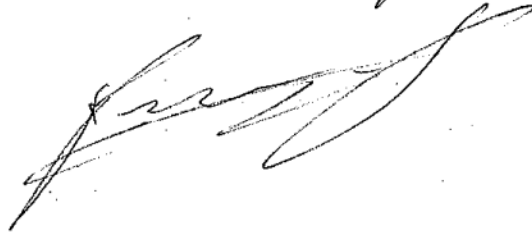

INSCRIPTION À LA LISTE D'ENVOI

Ecrire lisiblement S.V.P.

Section à compléter par le BAPÉ

Projet :

Catégorie :

IDENTIFICATION :

Nom :

Renek Boulianne inc.

Prénom :

Raymond Boulianne, président

Nom de l'organisme ou de l'entreprise que vous représentez :

Unité administrative :

Titre :

ADRESSE :

Si vous représentez officiellement l'organisme ou l'entreprise dans le cadre de cette consultation, inscrivez l'adresse de l'entreprise, sinon inscrivez votre adresse personnelle. Dans tous les cas, cochez la case appropriée.

Organisme Entreprise Résidence

Adresse :

Raymond Boulianne
rue, avenue, boulevard

Numéro

Ville (municipalité) :

Code postal :

Remplir la partie concernant les endroits où vous désirez être rejoint(e)

<input type="checkbox"/> Résidence : <input type="checkbox"/> Bureau : <input type="checkbox"/> Organisme :	() () ()	Téléphone Poste Téléphone avant, cochez)	Téléphone Poste Téléphone avant, cochez)	Courriel
---	-------------------	--	--	----------

VOICI UN EXEMPLE D'UNE GESTION INTÉGRÉE DES RESSOURCES DANS LE RESPECT DE LA PROPRIÉTÉ PRIVÉE ET EN TOUTE INTÉGRALITÉ

(Tiré de Horizon Canada , Sélection du Reader's Digest 1973, pp. 60-61)

Les tractors du sentier ont bénéficié, dans une mesure surprenante, du concours des 1 500 propriétaires **dont ils devaient obtenir l'autorisation** de faire passer le sentier sur leurs terres. " Une fois, j'ai frappé à la porte d'une ferme, rappelle Phil Gosling, bouillant naturaliste de Guelph, Ont., et le fermier m'a prié d'entrer. Je lui ai dit que nous aimerions tracer une section du Sentier de Bruce¹ sur l'une ou l'autre de ses terres." " Oui Monsieur, j'ai entendu parler de tout ça dans les journaux." m'a-t-il répondu. Puis, désignant du doigt l'une des portes de sortie de la cuisine, il a ajouté: " Vous pouvez faire passer votre sentier par où vous voulez sauf par là, c'est la chambre de ma femme." Bien que le Canada n'ait pas de tradition en matière de randonnée pédestre, le Sentier de Bruce a été tracé sur des terrains en grande partie privée, par une armée de volontaire et sans un sou du gouvernement.



Les arbres qui bordent le Sentier sont marqués à la peinture blanche. L'écriteau fixé près de l'escalier indique " Propriété privée. Prière de ne pas endommager les arbres, clôtures et autres biens, Camping et feu interdits en dehors des emplacements prévus à cette fin." Certains randonneurs marchent en solitaire, d'autres vont en groupe: organisation jeunesse, étudiants en géologie ou classes de sciences naturelles

¹ Le plus long et le plus vieux sentier pédestre au Canada qui frôle la côte ouest de la baie Georgienne. Le sentier Bruce, long de 782 km, longe l'escarpement du Niagara depuis la ville de Tobermory, dans le nord de la péninsule Bruce, jusqu'aux chutes Niagara dans le sud.

Bancil Boulianne Esq.

PROBLÉMATIQUE DE MISE EN VALEUR DES RESSOURCES NATURELLES



Séminaire # 2 d'une série de 4
visant la sensibilisation,
l'information et la formation en
gestion intégrée et transformation
des ressources naturelles»

Animateur principal

Gerard Leboucq
Responsable secteur «Gestion intégrée et
transformation des ressources naturelles»



PROBLÉMATIQUE
TERRITORIALE

Intervenant #3	Intervenant #1	Intervenant #4
	PROBLÉMATIQUE TERRITORIALE	
	Intervenant #2	



PROBLÉMATIQUE
TERRITORIALE
AVEC DES
INTERVENANTS
PARTICULIERS

Lois, règlements et modes de gestion	Lois, règlements et modes de gestion	Lois, règlements et modes de gestion
	PROBLÉMATIQUE TERRITORIALE AVEC DES INTERVENANTS PARTICULIERS	
	Lois, règlements et modes de gestion	



PROBLÉMATIQUE
TERRITORIALE
AVEC DES
INTERVENANTS
PARTICULIERS ET
DES LOIS, RÈGLEMENTS ET
MODES DE GESTIONS
DIFFÉRENTS

Programmes d'aide et de financement	Programmes d'aide et de financement	Programmes d'aide et de financement
	PROBLÉMATIQUE TERRITORIALE AVEC DES INTERVENANTS PARTICULIERS	
	Programmes d'aide et de financement	



PROBLÉMATIQUE DE MISE EN VALEUR DES RESSOURCE NATURELLES

MODULE #2.1

DANS QUOI
JE M'EMBARQUE



TERRITOIRE

TENURE

TENURE

TENURE

TENURE



DANS QUOI
JE M'EMBARQUE?

***LA PROBLÉMATIQUE DE MISE EN
VALEUR INTÉGRÉE D'UN
TERRITOIRE ET DES RESSOURCES
NATURELLES QU'IL SUPPORTE,
EST CACHÉE DANS CETTE BOITE !***



PROBLÉMATIQUE TERRITORIALE
 AVEC DES INTERVENANTS
 PARTICULIERS, DES LOIS,
 RÉGLEMENTS ET MODES DE
 GESTIONS DIFFÉRENTS ET DES
 PROGRAMMES D'AIDE ET DE
 FINANCEMENT ACCESSIBLES

CONTRAINTES #1	CONTRAINTES #2
CONTRAINTES #7	CONTRAINTES #5
CONTRAINTES #4	CONTRAINTES #8
CONTRAINTES #6	CONTRAINTES #3



PROBLÉMATIQUE TERRITORIALE
 AVEC DES INTERVENANTS
 PARTICULIERS, DES LOIS,
 RÉGLEMENTS ET MODES DE
 GESTIONS DIFFÉRENTS ET DES
 PROGRAMMES D'AIDE ET DE
 FINANCEMENT ACCESSIBLES,
 DANS UN CONTEXTE DE
 CONTRAINTES MULTIPLES

COURT TERME
MOYEN TERME
LONG TERME



PROBLÉMATIQUE TERRITORIALE
 AVEC DES INTERVENANTS
 PARTICULIERS, DES LOIS,
 RÉGLEMENTS ET MODES DE
 GESTIONS DIFFÉRENTS ET DES
 PROGRAMMES D'AIDE ET DE
 FINANCEMENT ACCESSIBLES,
 DANS UN CONTEXTE DE
 CONTRAINTES MULTIPLES QUI
 RISQUE DE CHANGER DANS LE
 TEMPS

APPROCHE D'INTERVENTION ET DE TYPE PARTENARIAT
APPROCHE D'INTERVENTION DE TYPE COMFRONTATION
APPROCHE D'INTERVENTION DE TYPE COMPLÉMENTAIRE



PROBLÉMATIQUE TERRITORIALE
AVEC DES INTERVENANTS
PARTICULIERS, DES LOIS,
RÈGLEMENTS ET MODES DE
GESTIONS DIFFÉRENTS ET DES
PROGRAMMES D'AIDE ET DE
FINANCEMENT ACCESSIBLES,
DANS UN CONTEXTE DE
CONTRAINTE MULTIPLES QUI
RISQUE DE CHANGER DANS LE
TEMPS

*LA PROBLÉMATIQUE DE MISE
EN VALEUR INTÉGRÉE D'UN
TERRITOIRE ET DES
RESSOURCES NATURELLES QU'IL
SUPPORTE, C'EST SIMPLEMENT
ÇA, ET TOUT ÇA EN MÊME TEMPS*



MODULE #2.2

EST-CE QUE JE VISE
LE MEILLEUR SITE?



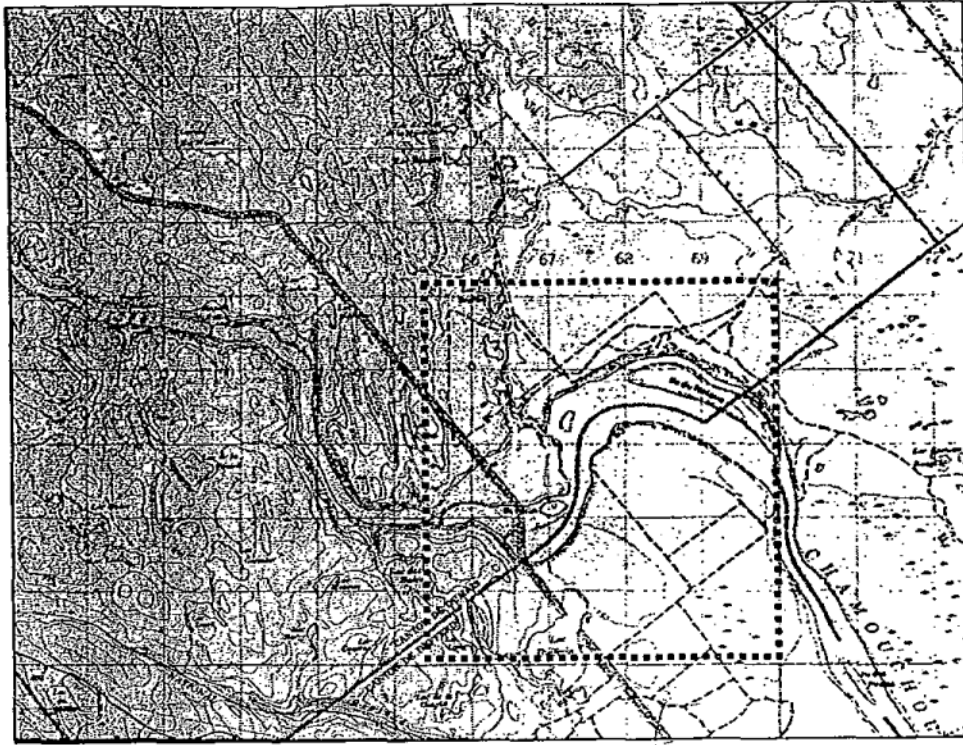

Notes personnelles

Lined area for personal notes, consisting of 15 horizontal lines.

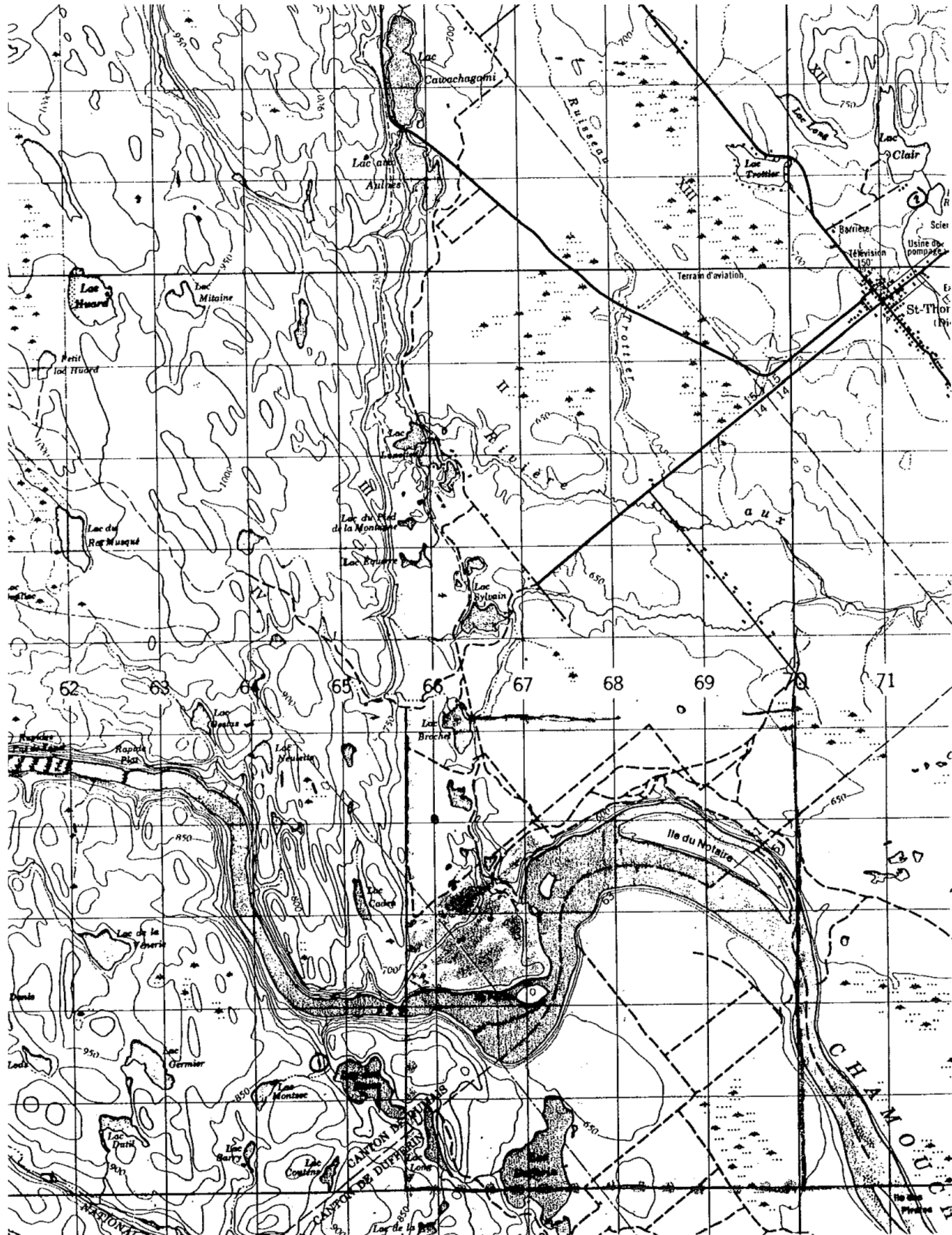

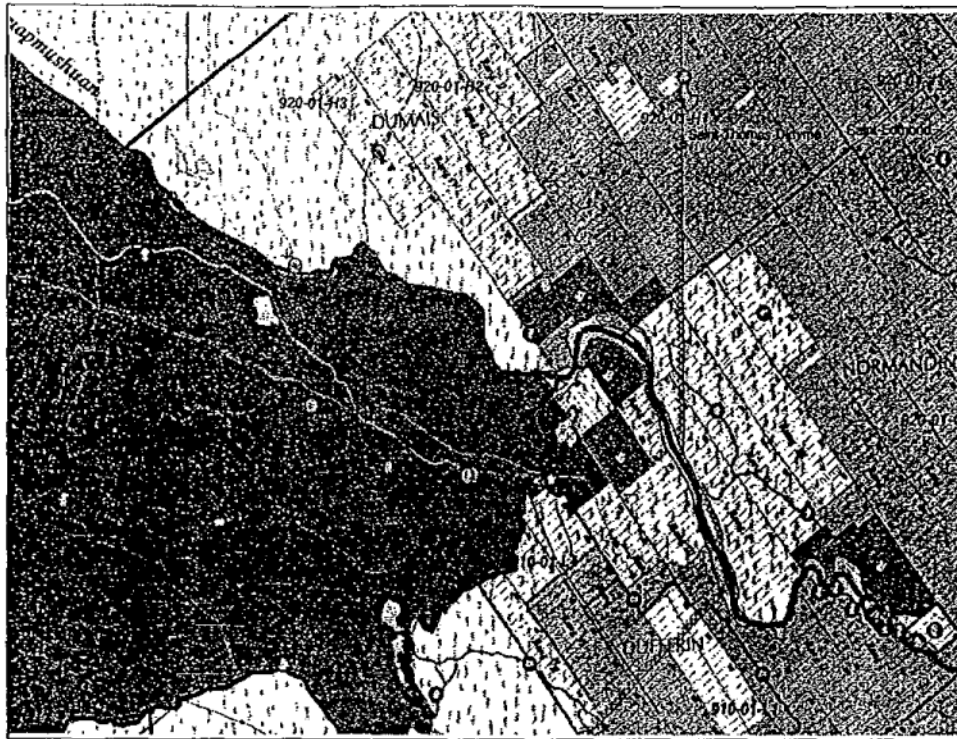

Notes personnelles

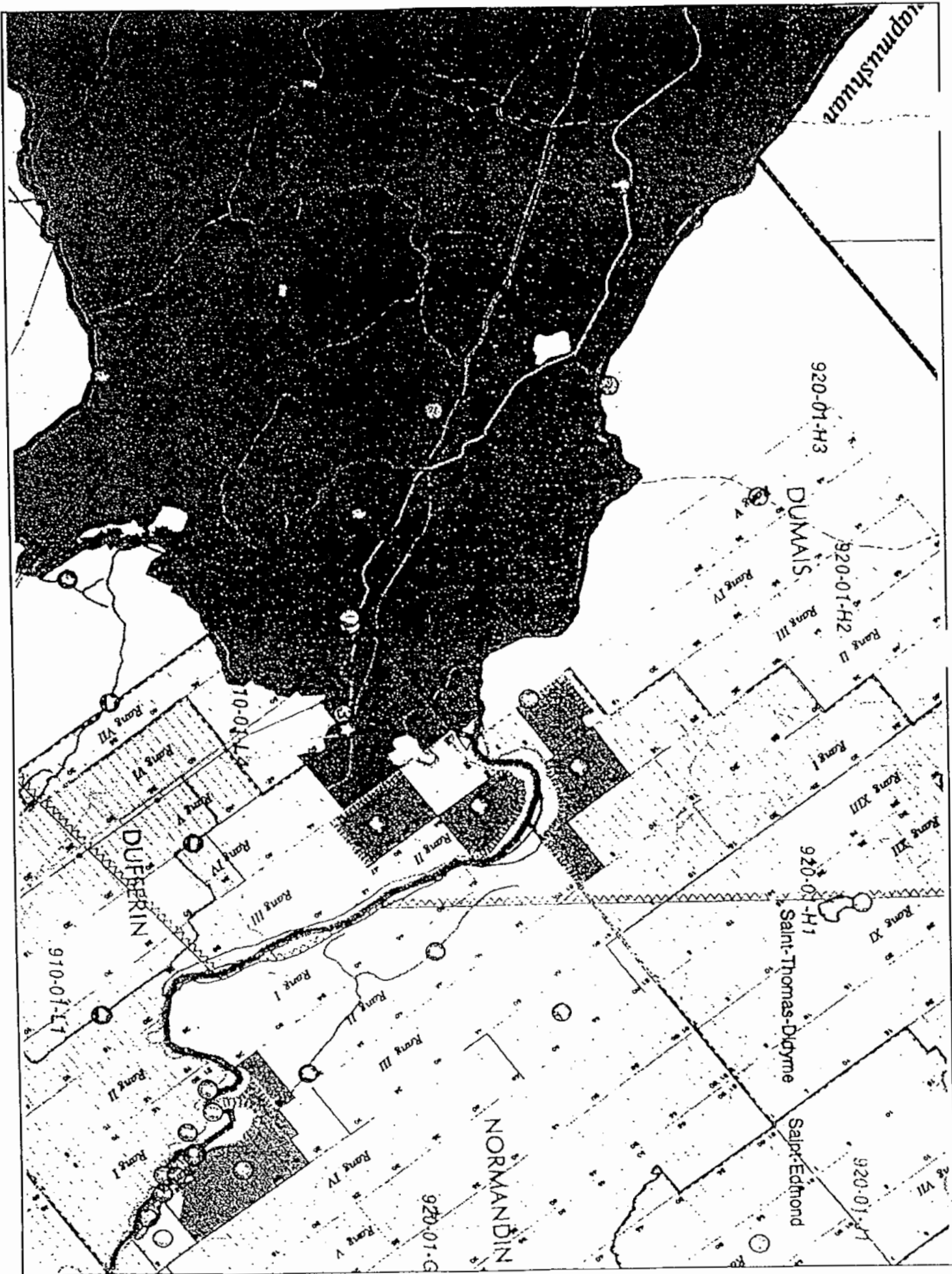

Le 15 novembre 2001



MRC Maria Chapdelaine
209 Boul. des Pères,
Dolbeau-Mistassini

À qui de droit:

Considérant que vous êtes gestionnaires des lots intramunicipaux pour le Gouvernement du Québec, et que vous avez loué le lot #7, Canton Dumais, Rang 4 à la Coopérative Bleuetière de Saint-Thomas-Didyme, je vous fais une mise en demeure vous demandant d'établir, avec mon consentement, les bornes entre le lot #6, propriété du Ranch Boulianne Enr., et dont vous avez photocopiés des lettres patentes, et le lot #7 que vous avez sous gestion.

De plus, par raison des démarches entrepris par votre locataire et la Municipalité de Saint-Thomas Didyme, d'effectuer des travaux sur un chemin qui se trouve entièrement sur le lot #6, selon le Service de la Cartographie du Ministère d'Énergie et Ressources, (rapport d'inspection du 6 juin, 2001) je vous demande en qualité d'agent du Ranch Boulianne Enr., de justifier votre démarche d'avoir accédé à leurs instances en me fournissant les documents que votre locataire et la Municipalité de Saint-Thomas-Didyme vous ont fournis.

Raymond Boulianne

cc : (1)Ministère des Terres et Forêts
(2)l'Executif du MRC Maria Chapdelaine;
(3)M. Jacques Potvin, gestionnaire de ce dossier.

Réflexion sur la campagne électorale

Lorsque Dieu regarde la présente campagne électorale il doit bien rire ou pleurer, tant la vérité est bafouée. Lui qui a dit " Je suis le chemin, la vérité, et la vie. Nul ne vient au Père que par moi"

Mais doit-on s'en étonner? Non puisqu'il est dit " le cœur est tortueux par-dessus tout, et il est méchant: Qui peut le connaître?". Donc la présente campagne électorale n'est que le reflet de notre propre situation spirituelle. Car nous n'avons que les politiciens que nous méritons. "Car de tels hommes ne servent point Christ notre Seigneur, mais leur propre ventre; et, par des paroles douces et flatteuses, ils séduisent les cœurs des simples." On a beau essayer de nous faire croire que l'honnêteté , la sincérité, l'intégrité sont des préalables pour les politiciens, laissez-moi le soins d'en doutez. Car si tel était le cas, ils ne feraient pas partie du genre humain.

Une remise en question des politiciens, aussi bien que de nous, s'impose car "Nul ne peut servir deux maîtres. Car, ou il haïra l'un, et aimera l'autre; ou il s'attachera à l'un, et méprisera l'autre. Vous ne pouvez servir Dieu et Mamon."

"Si vous demeurez dans ma parole, vous êtes vraiment mes disciples; vous connaîtrez la vérité, et la vérité vous affranchira."

"Que celui qui a des oreilles pour entendre entende."

À la grâce de Dieu



Raymond Boulianne

MATIÈRE À RÉFLEXION

ROMAINS 1.18-32

18 La colère de Dieu se révèle du ciel contre toute impiété et toute injustice des hommes qui retiennent injustement la vérité captive,

19 ¶ car ce qu'on peut connaître de Dieu est manifeste pour eux, Dieu le leur ayant fait connaître.

20 En effet, les perfections invisibles de Dieu, sa puissance éternelle et sa divinité, se voient comme à l'œil, depuis la création du monde, quand on les considère dans ses ouvrages. Ils sont donc inexcusables,

21 puisque ayant connu Dieu, ils ne l'ont point glorifié comme Dieu, et ne lui ont point rendu grâces; mais ils se sont égarés dans leurs pensées, et leur cœur sans intelligence a été plongé dans les ténèbres.

22 Se vantant d'être sages, ils sont devenus fous;

23 et ils ont changé la gloire du Dieu incorruptible en images représentant l'homme corruptible, des oiseaux, des quadrupèdes, et des reptiles.

24 C'est pourquoi Dieu les a livrés à l'impureté, selon les convoitises de leurs cœurs; en sorte qu'ils déshonorent eux-mêmes leurs propres corps;

25 eux qui ont changé la vérité de Dieu en mensonge, et qui ont adoré et servi la créature au lieu du Créateur, qui est béni éternellement. Amen!

26 C'est pourquoi Dieu les a livrés à des passions infâmes: car leurs femmes ont changé l'usage naturel en celui qui est contre nature;

27 et de même les hommes, abandonnant l'usage naturel de la femme, se sont enflammés dans leurs désirs les uns pour les autres, commettant homme avec homme des choses infâmes, et recevant en eux-mêmes le salaire que méritait leur égarement.

28 Comme ils ne se sont pas souciés de connaître Dieu, Dieu les a livrés à leur sens réprouvé, pour commettre des choses indignes,

29 étant remplis de toute espèce d'injustice, de méchanceté, de cupidité, de malice; pleins d'envie, de meurtre, de querelle, de ruse, de malignité; (1-30) rapporteurs,

30 médisants, impies, arrogants, hautains, fanfarons, ingénieux au mal, rebelles à leurs parents,

31 (1-30) dépourvus d'intelligence, (1-31) de loyauté, d'affection naturelle, de miséricorde.

32 Et, bien qu'ils connaissent le jugement de Dieu, déclarant dignes de mort ceux qui commettent de telles choses, non seulement ils les font, mais ils approuvent ceux qui les font.

QUE L'ESPRIT DE DIEU VOUS VIENNE EN AIDE



Notes personnelles

364000

362000

360000

NOTAIRE

CANTON DE DU
DUMAIS
NORMAND

CHEMIN

RESTERE

BOULTANE
POINTE DES

RAPIDES P. MONCO

PRIV
DE
ESCAV. Fournit

CADEN
LAE

LE 26

21280K

Rang

BRANCHE 1

D-132 29 53

D-233 30 11 11 11

D-132 29 53

D-132 29 53

D-132 29 53

D-132 29 53

