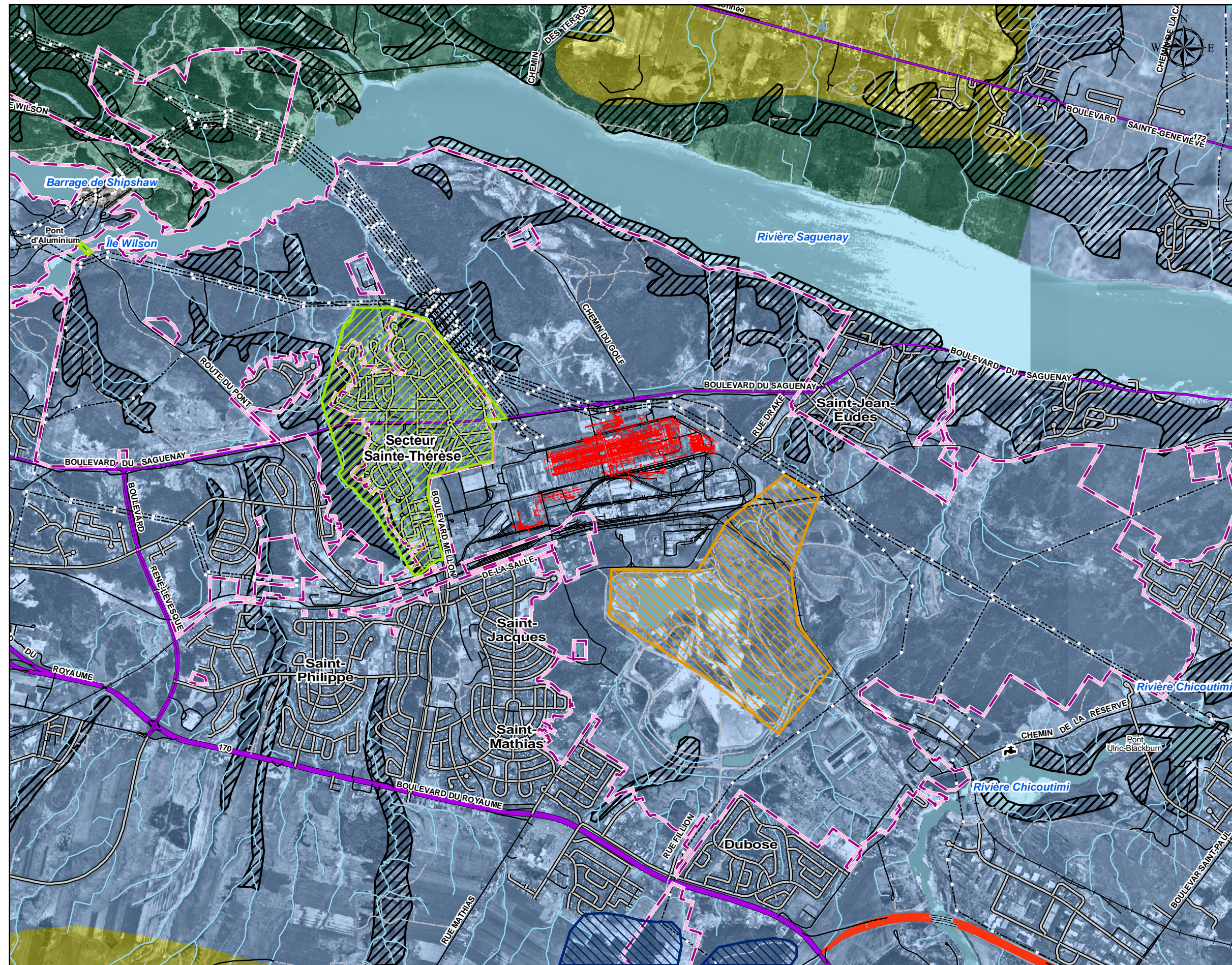

Figure 4.6



- Prise d'eau
  - Ligne de transport d'électricité
  - Chemin
  - Rue pavée
  - Chemin carrossable non pavé
  - Pont
  - Route nationale pavée
  - Route régionale pavée
  - Voie ferrée
  - Autoroute
  - Rivière / ruisseau
  - Cours d'eau
  - Limite de propriété de Rio Tinto Alcan
  - Zone exposée au décrochement
  - Marécage ou tourbière
  - Déchets et matériaux industriels
  - Site d'intérêt patrimonial
- Affectation du sol**
- Agricole
  - Récréation extensive
  - Récréo-touristique
  - Urbaine

Source :  
Affectation selon le Schéma d'aménagement de la MRC du Fjord-du-Saguenay, 1994.

Titre		<b>Affectation du territoire</b>	
Projet		<b>USINE AP50 JONQUIÈRE</b>	
Client		<b>RioTinto Alcan</b>	
Consultant Directeur de projet <b>Éric Delisle</b>		<b>SNC•LAVALIN Environnement</b>	
Échelle		No. projet	
0 150 300 600 m		<b>605688</b>	

01	2009/02/16	Final	H. Dubois	É. Delisle
No.	aaaa/mm/jj yyyy/mm/dd	Description	Dessiné/Drawn	Véifié/Verified