

No.	Revisions	DATE
0A	POUR INFORMATION	26-04-2005
00	TEL QUE CONSTRUIT	14-02-2007

● PUIS D'OBSERVATION  
JANVIER 2005  
( S.M. ENVIRONNEMENT )

□ PUIS D'OBSERVATION  
NOVEMBRE 2001 ( SANEXEN )

○ PUIS D'OBSERVATION  
OCTOBRE 1997 ( LAVALIN )

● BORNE-FONTAINE

● POTEAU HQ

● POTEAU HAUBAN

— FILS H.Q. AÉRIEN

⊕ REGARD

**LIMITE DE PROPRIÉTÉ**

— FILS HAUTE TENSION H.Q.

— CLÔTURE

— TUYAU Ø200mm ÉMISSAIRE

— TUYAU Ø200mm ÉMISSAIRE

— FOSSE PLUVIAL

— RÉSEAU PLUVIAL TUYAU PEHD 210 kPa Ø600mm

— PONCEAU

52 No Pt COORDONNÉE LIMITE DE PROPRIÉTÉ

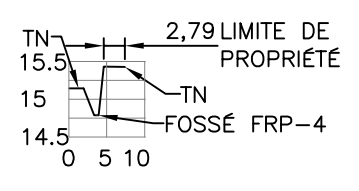
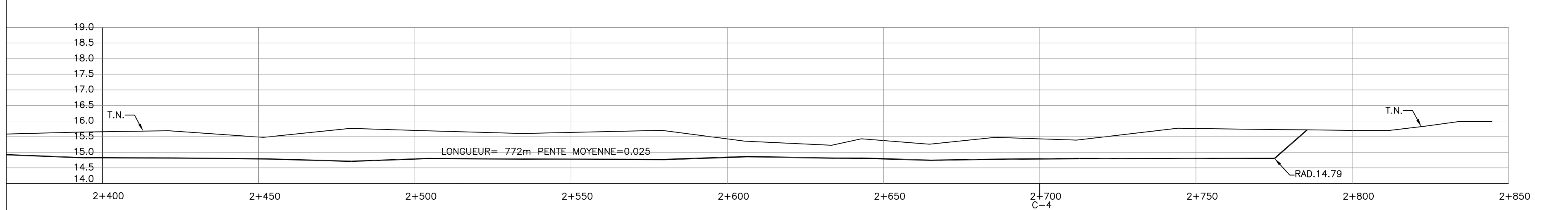
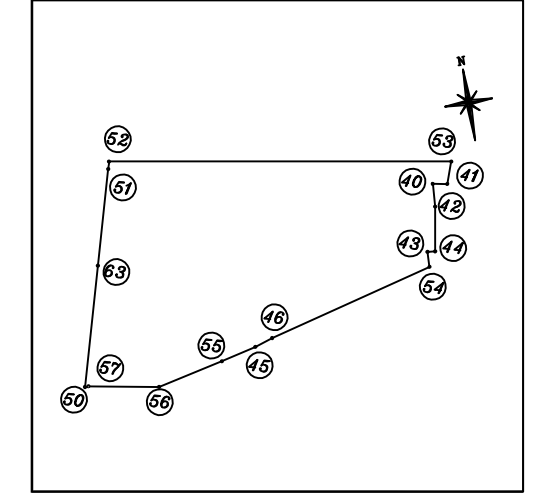

COUPE C-4  
ÉCHELLE: V= 1:50  
ÉCHELLE H= 1:500

COORDONNÉES LIMITE DE PROPRIÉTÉ NORD			
No Pt	DESC	NORD	EST
52	LIMITE N/O	5 065 066.44	299 030.41
53	LIMITE N/E	5 064 913.55	299 907.94

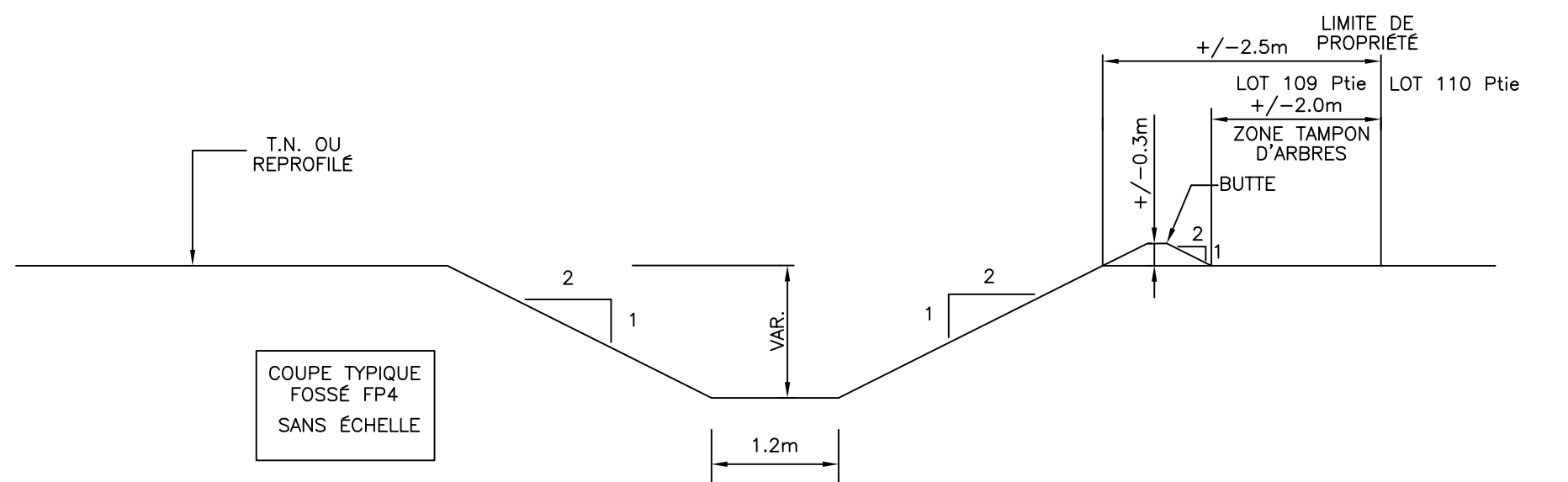

COUPE TYPIQUE  
FOSSÉ FP4  
SANS ÉCHELLE

CLIENT:  
ECOLOGOL inc.

PROJET:  
CENTRE DE STOCKAGE DES SOLS

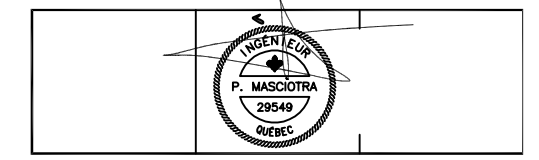

CLIENT: (blank)

TELLUS EXPERTS-CONSEILS inc  
7475 Boul. Newman suite 311  
Laval (QUEBEC)  
H7N 1X3  
90 rue Viret suite 103  
Montreal (QUEBEC)  
H3J 2G9  
Tél: (514) 365-6249  
Fax: (514) 365-6256  
Web: www.tellus-experts.com

TITRE:  
PLAN ET PROFIL  
ET COUPE TYPIQUE FOSSE FP4  
CHAINAGE 2+400 @ 2+815

DESSINÉ PAR:	PROJETÉ PAR:	APPROUVÉ PAR:
M. DESROCHES	P. MASCIOTRA, ing.	P. MASCIOTRA, ing.
DATE:	ÉCHELLE:	TEL QU'INDIQUÉ
14 FEVRIER 2007		
FICHER AUTOCAD:		Rev:
ECOG0061600.DWG	E1C1O1G1010161161010	