

N/RÉFÉRENCE : 7610-14-01-04679-01

DATE DE RÉDACTION : 2006-07-13

SAGIR N/INTERVENTION :

I. IDENTIFICATION		
DATE D'INSPECTION : 2006-07-10		Arrivée : 15h00
INSPECTEUR : ALAIN MIRON		Départ : 15h35
ACCOMPAGNÉ DE : Nancy Beaulieu, CCEQ, Montréal		
LIEU INSPECTÉ Écolosol inc. Lots 107-3, 107-9, P-109, cadastre de la Paroisse de St-Henri-de-Mascouche		ADRESSE POSTALE (si différente) Normand Trudel, président Écolosol inc. 3280, rue Blériot Mascouche (Québec) J7K 3C1
PLAIGNANT(E) : N/A <input type="checkbox"/>	Rencontré : oui <input type="checkbox"/> non <input type="checkbox"/>	
NOM	ADRESSE	TÉLÉPHONE
PERSONNE(S) RENCONTRÉE(S) :		
NOM 53-54	FONCTION	TÉLÉPHONE
PIÈCE(S) ANNEXÉE(S) :		
PHOTO(S) <input type="checkbox"/> Nombre : CROQUIS <input type="checkbox"/> PLAN(S) <input type="checkbox"/> CARTE(S) <input type="checkbox"/>		
AUTRE(S) ANNEXE(S) : <input type="checkbox"/>		
1.		
BUT(S) : Vérifier la conformité des travaux d'aménagement des infrastructures pour une cellule d'enfouissement de sols contaminés <C.		

RAPPORT D'INSPECTION

N/RÉFÉRENCE : 7610-14-01-04679-01

DATE DE RÉDACTION : 2006-07-13

SAGIR N/INTERVENTION :

2. DESCRIPTION DE L'INSPECTION

Le certificat d'autorisation relatif à ce projet a été émis le 5 décembre 2005, il a été modifié le 25 mai 2006, une seconde demande de modification est présentement à l'étude.

L'inspection a permis de constater l'état d'avancement des travaux :

- l'installation de la géo membrane sur le fond et les parois de la cellule est complétée, il s'agit d'une membrane en polyéthylène haute densité de couleur noir et d'une épaisseur de 1,5 mm ;
- les tuyaux de captage des eaux de drainage du fond de la cellule et des eaux inter membranes sont installés ;
- des tuyaux perforés et des collecteurs ont été installés dans la couche drainante en sable ;
- des membranes en géotextile sont également utilisées dans les zones drainantes ;
- des bulldozers épandent la couche de sable d'une épaisseur de 30 cm, au-dessus de la membrane;
- pour l'ancrage des membranes, des tranchées ont été aménagées dans la partie supérieure de la cellule ;
- une aire asphaltée est aménagée pour l'entreposage temporaire des sols et le lavage des camions ;
- des travaux d'excavation sont en cours dans la zone où sera aménagée l'unité de traitement des eaux ;

Monsieur Gervais m'indique que les travaux d'installation de la deuxième membrane devrait débiter la semaine prochaine.

RAPPORT D'INSPECTION

N/RÉFÉRENCE : 7610-14-01-04679-01

DATE DE RÉDACTION : 2006-07-13

SAGIR N/INTERVENTION :

3. CONCLUSION

Les travaux d'aménagement sont effectués en conformité avec le certificat d'autorisation modifié.

4. RECOMMANDATION(S)

Effectuer des inspections régulières afin de vérifier la conformité des travaux d'aménagement.

5. IDENTIFICATION

RÉDIGÉ PAR : ALAIN MIRON

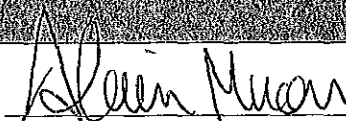

2006-07-13

VÉRIFIÉ PAR : _____

COMMENTAIRES DU VÉRIFICATEUR :

Nom : Écolosol

Municipalité : Mascouche

Date : 2006-07-13

N/D : 7610-14-01-04679-01

Photo # : 1

Référence photo : 001 jpg

Note : Travaux d'épandage du sable,
tranchée pour l'ancrage des membranes.



Photo # : 2

Référence photo : 002 jpg

Note : Travaux d'épandage du sable,
tranchée pour l'ancrage des
membranes.

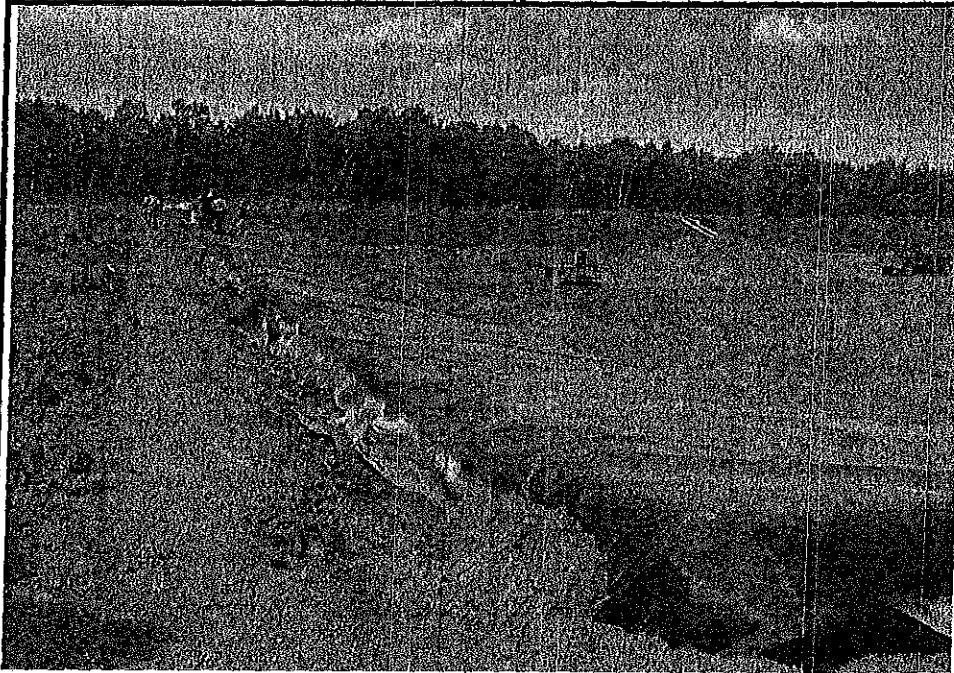

Photographié par : Alain Miron le 10 juillet 2006

Nom : Écolosol

Municipalité : Mascouche

Date : 2006-07-13

N/D : 7610-14-01-04679-01

Photo # : 3

Référence photo : 003 jpg

Note : Travaux d'épandage du sable,
tranchée pour l'ancrage des membranes.



Photo # : 4

Référence photo : 004 jpg

Note : Étiquette sur un rouleau de
membrane PEHD..

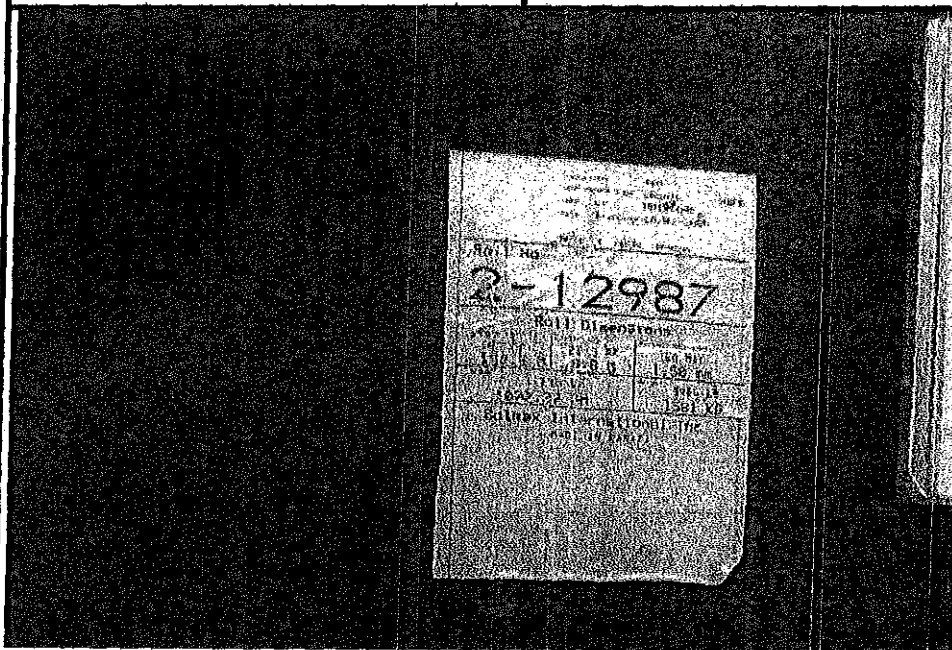

Photographié par : Alain Miron le 10 juillet 2006

Nom : Écolosol

Municipalité : Mascouche

Date : 2006-07-13

N/D : 7610-14-01-04679-01

Photo # : 5

Référence photo : 005 jpg

Note : Travaux d'épandage du sable.
La flèche montre une partie d'une
membrane filtrante.



Photo # : 6

Référence photo : 006 jpg

Note : tranchée pour l'ancrage des
membranes.

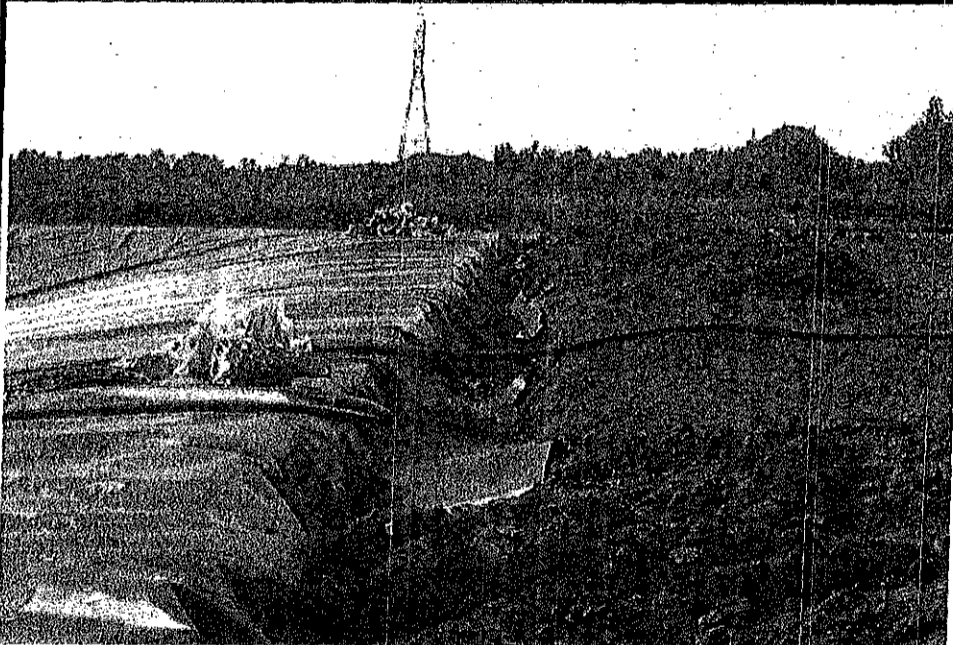

Photographié par : Alain Miron le 10 juillet 2006

Nom : Écolosol

Municipalité : Mascouche

Date : 2006-07-13

N/D : 7610-14-01-04679-01

Photo # : 7

Référence photo : 007 jpg

Note : Surface asphaltée qui servira
d'aire d'entreposage temporaire et d'aire
de lavage des camions.



Photo # : 6

Référence photo : 006 jpg

Note : Surface asphaltée qui servira
d'aire d'entreposage temporaire des
sols et d'aire de lavage des camions.



Photographié par : Alain Miron le 10 juillet 2006