Construction d'une autoroute dans l'axe de la ROUTE 185 entre la frontière du Nouveau-Brunswick et Cabano

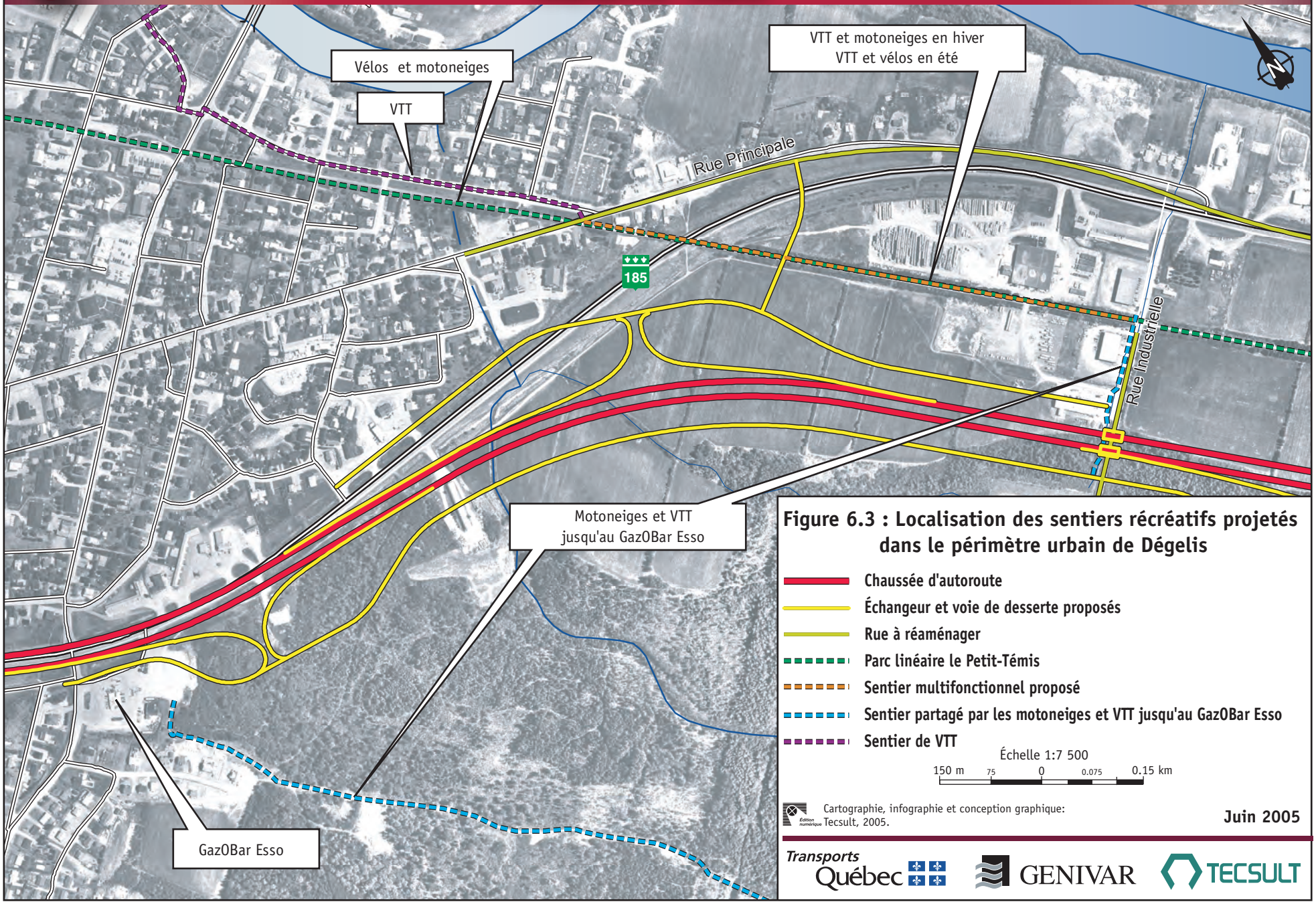

Figure 6.3 : Localisation des sentiers récréatifs projetés dans le périmètre urbain de Dégelis