

DESTINATAIRE : Mme Nancy Delahaye

DATE : Le 3 février 2010

OBJET : Voie de contournement

Désignation	Tenure
Canton Rouyn, rang VI Nord, lot 29	Privé
Canton Rouyn, rang VI Nord, lot 30	Privé
Canton Rouyn, Bloc 75	Privé
Canton Rouyn, Bloc 72	Privé
Canton Rouyn, Bloc 74	Privé
Canton Rouyn, Bloc 43	Public
Canton Rouyn, Bloc 84	Public
Canton Rouyn, Bloc 149	Public
Canton Rouyn, Bloc 33	Public
Canton Rouyn, Bloc 30	Public
Canton Rouyn, Bloc 152	Public
Canton Rouyn, Bloc 153	Public
Canton Rouyn, rang IX Sud, lot 29	Public
Canton Rouyn, rang IX Sud, lot 28	Public
Canton Rouyn, rang IX Sud, lot 27	Public
Canton Rouyn, bloc 181 NOTE : Une partie du bloc est publique. Une délimitation devra être faite sur plan par un arpenteur.	Privé
Canton Rouyn, bloc 184 NOTE : Autorisation d'aliéner – Une partie de ce bloc est publique. Une délimitation sur plan devra être faite par un arpenteur.	Privé
Canton Rouyn, bloc 98 NOTE : Une délimitation devra être faite sur plan par un arpenteur pour délimiter les parties privées et publiques.	Privé et public



Gaétan Cliche
Technicien en gestion du
territoire public

Tenure des terres

Projet de voie de contournement de Rouyn-Noranda

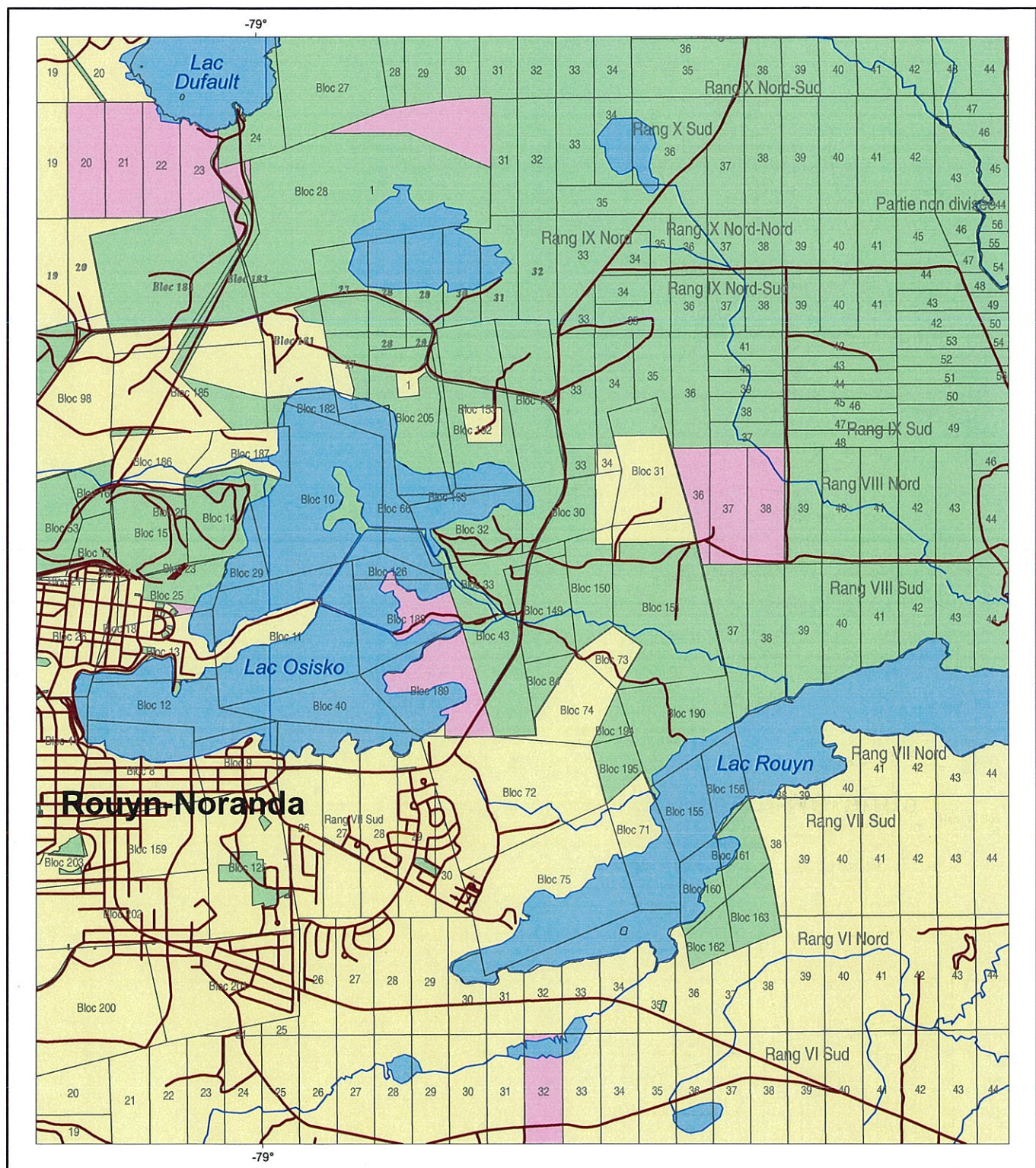

Lieu d'enregistrement et nom du fichier : J:\BD_GEOM\Usagers\vilmi2\2010_clients\DelahayeNancy\Contournemet-RN_Tenure_2010.mxd

Tenures



— Réseau routier principal

Projection cartographique

Mercator transverse modifiée (MTM), zone 10

Sources

Base de données géographiques, MRNF, 2010

Réalisation

Ministère des Ressources naturelles et de la Faune
Direction des opérations intégrées de l'Abitibi-Témiscamingue

Nancy Delahaye, biologiste / Michel Villeneuve, graphiste

Rouyn-Noranda, 2010-02-02

Note : Le présent document n'a aucune portée légale.

© Gouvernement du Québec

0 1 2 km

1 / 40 000

Ressources naturelles
et Faune

Québec

Titres miniers

Projet de voie de contournement de Rouyn-Noranda

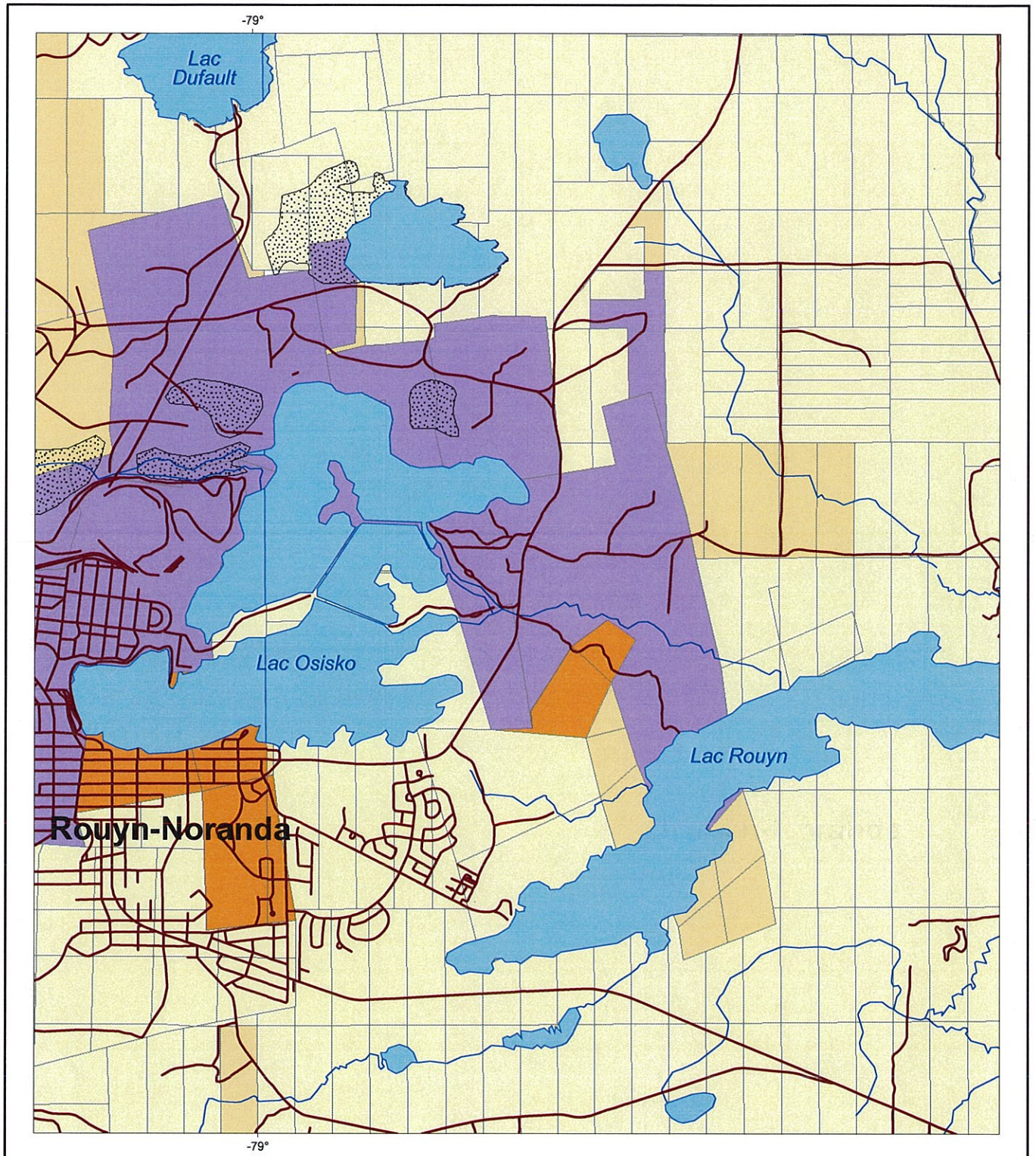

Lieu d'enregistrement et nom du fichier : J:\BD_GEOM\Usagers\vilmi2\2010_clients\DelahayeNancy\Contournemet-RN_Droits-miniers_2010.mxd

Titres miniers

- Claim jallonné
- Claim désigné sur carte
- Claim désigné (rang-lot)
- Concession minière
- Parc à résidus
- Réseau routier principal

0 1 2 km

1 / 40 000

Projection cartographique

Mercator transverse modifiée (MTM), zone 10

Sources

Base de données géographiques, MRNF, 2010

Réalisation

Ministère des Ressources naturelles et de la Faune

Direction des opérations intégrées de l'Abitibi-Témiscamingue

Nancy Delahaye, biologiste / Michel Villeneuve, graphiste

Rouyn-Noranda, 2010-02-02

Note : Le présent document n'a aucune portée légale.

© Gouvernement du Québec

**Ressources naturelles
et Faune**

Québec

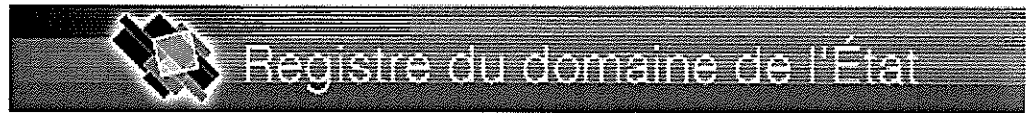

Mise en garde : Les données de l'ancien registre Terrier (SITAT) chargées dans le Registre du domaine de l'État sont des données archivées. Elles constituent une représentation statique en date du 1 septembre 2005.

Consulter les documents

Canton de Rouyn
Rang VI Nord
Lot 29

4 document(s) - 0 partie(s)

10 - Référence cadastrale

Correspondance cadastrale en date du 1988-03-03, excluant les subdivisions.

Référence cadastrale :

- Canton de Rouyn (071240); Rang 6 Nord; Lot 29

20 - Spécification

Superficie : 50 Acre(s) **Par :** Département des Terres et Forêts

Date : 1940-03-06

30 - Vente par billet de location

Superficie : 50 Acre(s) **Par :** Département de la Colonisation

Numéro de document : 77881 **Date :** 1941-05-05

Bénéficiaire : ROGER PRATTE

40 - Lettres patentes

Superficie : 50 Acre(s) **Par :** Département de la Colonisation

Numéro de document : 44001 **Date :** 1943-11-18

Bénéficiaire : ROGER PRATTE



© Gouvernement du Québec, 2004



Mise en garde : Les données de l'ancien registre Terrier (SITAT) chargées dans le Registre du domaine de l'État sont des données archivées. Elles constituent une représentation statique en date du 1 septembre 2005.

Consulter les documents

Canton de Rouyn
Rang VI Nord
Lot 30

4 document(s) - 0 partie(s)

10 - Référence cadastrale

Correspondance cadastrale en date du 1988-03-03, excluant les subdivisions.

Référence cadastrale :

- Canton de Rouyn (071240); Rang 6 Nord; Lot 30

20 - Spécification

Superficie : 45 Acre(s) **Par :** Département des Terres et Forêts
Date : 1940-03-06

30 - Vente par billet de location

Superficie : 45 Acre(s) **Par :** Département de la Colonisation
Numéro de document : 76618 **Date :** 1940-06-25
Bénéficiaire : J.L. VIAU

40 - Lettres patentes

Superficie : 45 Acre(s) **Par :** Département de la Colonisation
Numéro de document : 45367 **Date :** 1946-10-19
Bénéficiaire : J.L. VIAU



© Gouvernement du Québec, 2004



Mise en garde : Les données de l'ancien registre Terrier (SITAT) chargées dans le Registre du domaine de l'État sont des données archivées. Elles constituent une représentation statique en date du 1 septembre 2005.

Consulter les documents

Canton de Rouyn
Bloc 75

2 document(s) - 0 partie(s)

10 - Spécification

Superficie : 81.6850 Hectare(s) **Par :** Ministère de l'Énergie et des Ressources

Date : 1982-02-25

Référence cadastrale :

- Canton de Rouyn (071240); Lot BL75

20 - Lettres patentes

Superficie : 81.6850 Hectare(s)

Numéro de document : 40 348 **Date :** 1997-01-29

Bénéficiaire : LA VILLE DE ROUYN-NORANDA

Clause : Clauses spéciales

Remarque : PUBLIEES AU BUREAU DU REGISTRAIRE LE 27 FEVRIER 1997 LIBRO : 528 FOLIO : 61 PUBLIEES AU BUREAU DE LA CIRCONSCRIPTION FONCIERE DE : ROUYN-NORANDA LE 18 MARS 1997 SOUS LE NUMERO 105 330 DESIGNATION PRODUITE PAR LE SERVICE DE L'ARPENTAGE EN DATE DU 16 JANVIER 1997 VOIR CHEMISE : CANTON R-37/141 DOSSIERS : 21 311/25, 7526/47 SEC. 4.



© Gouvernement du Québec, 2004

Mise en garde : Les données de l'ancien registre Terrier (SITAT) chargées dans le Registre du domaine de l'État sont des données archivées. Elles constituent une représentation statique en date du 1 septembre 2005.

Consulter les documents

Canton de Rouyn
Bloc 72

2 document(s) - 0 partie(s)

10 - Spécification

Superficie : 67.3950 Hectare(s) **Par :** Ministère de l'Énergie et des Ressources

Date : 1984-04-02

Remarque : LE BLOC, DISTRACTION FAITE DES LOTS 1 A 111.

Référence cadastrale :

- Canton de Rouyn (071240); Lot BL72

20 - Lettres patentes

Superficie : 67.3950 Hectare(s)

Numéro de document : 40 348 **Date :** 1997-01-29

Bénéficiaire : LA VILLE DE ROUYN-NORANDA

Clause : Clauses spéciales

Remarque : PUBLIEES AU BUREAU DU REGISTRAIRE LE 27 FEVRIER 1997 LIBRO : 528 FOLIO : 61 PUBLIEES AU BUREAU DE LA CIRCONSCRIPTION FONCIERE DE : ROUYN-NORANDA LE 18 MARS 1997 SOUS LE NUMERO 105 330 DESIGNATION PRODUITE PAR LE SERVICE DE L'ARPENTAGE EN DATE DU 16 JANVIER 1997 VOIR CHEMISE : CANTON R-37/141 DOSSIERS : 21 311/25, 7526/47 SEC. 1, 113 310.

Mise en garde : Les données de l'ancien registre Terrier (SITAT) chargées dans le Registre du domaine de l'État sont des données archivées. Elles constituent une représentation statique en date du 1 septembre 2005.

Consulter les documents

Canton de Rouyn
Bloc 74

6 document(s) - 0 partie(s)

10 - Référence cadastrale

Correspondance cadastrale en date du 1988-03-03, excluant les subdivisions.

Référence cadastrale :

- Canton de Rouyn (071240); Lot BL74

20 - Spécification

Superficie : 53 Acre(s) **Par :** Département des Terres et Forêts
Date : 1925-09-16

22 - Concession minière

Superficie : 53 Acre(s) **Par :** Département des Terres et Forêts
Numéro de document : 204 **Date :** 1927-03-02
Bénéficiaire : OSISKO ROUYN EXPLORATION CO.
Remarque : SURFACE ET SOUTERRAIN.

24 - Lettres patentes minières

Superficie : 53 Acre(s) **Par :** Département des Terres et Forêts
Date : 1929-02-02
Bénéficiaire : OSISKO ROUYN EXPLORATION CO.

26 - Révocation de lettres patentes minières

Superficie : 53 Acre(s) **Par :** Ministère des Terres et Forêts
Date : 1978-03-09
Remarque : EN VERTU DE L'ARTICLE 202 DE LA LOI DES MINES, VOIR LETTRE DU MINISTRE (R.N.). DOSSIERS: 21311/25, 7526/47 SEC. 4.

30 - Lettres patentes

Superficie : 53 Acre(s) **Par :** Ministère des Ressources naturelles
Numéro de document : 40429 **Date :** 2003-02-20
Bénéficiaire : VILLE DE ROUYN-NORANDA
Clause : Clauses spéciales
Remarque : PUBLIE AU BUREAU DU REGISTRAIRE LE 24 MARS 2003 LIBRO: 531 FOLIO: 58
PUBLIEES AU BUREAU DE LA CIRCONSCRIPTION FONCIERE DE : ROUYN-
NORANDA LE 31 MARS 2003 SOUS LE NUMERO 121462 DESIGNATION PRODUITE
PAR LE SERVICE DE L'ARPENTAGE EN DATE DU 3 AVRIL 1998 VOIR CHEMISE:
CANTON D-44/69

Mise en garde : Les données de l'ancien registre Terrier (SITAT) chargées dans le Registre du domaine de l'État sont des données archivées. Elles constituent une représentation statique en date du 1 septembre 2005.

Consulter les documents

Canton de Rouyn
Bloc 43

4 document(s) - 0 partie(s)

10 - Référence cadastrale

Correspondance cadastrale en date du 1988-03-03, excluant les subdivisions.

Référence cadastrale :

- Canton de Rouyn (071240); Lot BL43

20 - Spécification

Superficie : 66 Acre(s) **Par :** Département des Terres et Forêts
Date : 1924-11-13

30 - Concession minière

Superficie : 66 Acre(s) **Par :** Département des Terres et Forêts
Numéro de document : 156 **Date :** 1924-12-10
Bénéficiaire : HILL, CLARK, FRANCIS LTD.
Remarque : SURFACE ET SOUTERRAIN.

40 - Lettres patentes minières

Superficie : 66 Acre(s) **Par :** Département des Terres et Forêts
Date : 1926-02-02
Bénéficiaire : HORNE COOPER CORPORATION
Remarque : SURFACE ET SOUTERRAIN. DOSSIERS: 24510/24, 20014/23 SEC.1.

Mise en garde : Les données de l'ancien registre Terrier (SITAT) chargées dans le Registre du domaine de l'État sont des données archivées. Elles constituent une représentation statique en date du 1 septembre 2005.

Consulter les documents

Canton de Rouyn
Bloc 84

4 document(s) - 0 partie(s)

10 - Référence cadastrale

Correspondance cadastrale en date du 1988-03-03, excluant les subdivisions.

Référence cadastrale :

- Canton de Rouyn (071240); Lot BL84

20 - Spécification

Superficie : 17 Acre(s) **Par :** Département des Terres et Forêts
Date : 1926-04-27

30 - Concession minière

Superficie : 17 Acre(s) **Par :** Département des Terres et Forêts
Numéro de document : 265 **Date :** 1933-12-13
Bénéficiaire : WHILTSEY COGHLAN MINES LTD.
Remarque : SURFACE ET SOUTERRAIN.

40 - Lettres patentes minières

Superficie : 17 Acre(s) **Par :** Département des Terres et Forêts
Date : 1934-12-28
Bénéficiaire : WHILTSEY COGHLAN MINES LTD
Remarque : SURFACE ET SOUTERRAIN. DOSSIERS: 12336/26, 20014/23 SEC. 1.

Mise en garde : Les données de l'ancien registre Terrier (SITAT) chargées dans le Registre du domaine de l'État sont des données archivées. Elles constituent une représentation statique en date du 1 septembre 2005.

Consulter les documents

Canton de Rouyn
Bloc 149

4 document(s) - 0 partie(s)

10 - Référence cadastrale

Correspondance cadastrale en date du 1988-03-03, excluant les subdivisions.

Référence cadastrale :

- Canton de Rouyn (071240); Lot BL149

20 - Spécification

Superficie : 62 Acre(s) **Par :** Département des Terres et Forêts
Date : 1927-05-11

30 - Concession minière

Superficie : 62 Acre(s) **Par :** Département des Terres et Forêts
Numéro de document : 265 **Date :** 1933-12-13
Bénéficiaire : WILTSEY COGHLAN MINES LTD.
Remarque : SURFACE ET SOUTERRAIN.

40 - Lettres patentes minières

Superficie : 62 Acre(s) **Par :** Département des Terres et Forêts
Date : 1934-12-28
Bénéficiaire : WILTSEY COGHLAN MINES LTD.
Remarque : SURFACE ET SOUTERRAIN. DOSSIERS: 12040/27, 20014/23 SEC.1.

Mise en garde : Les données de l'ancien registre Terrier (SITAT) chargées dans le Registre du domaine de l'État sont des données archivées. Elles constituent une représentation statique en date du 1 septembre 2005.

Consulter les documents

Canton de Rouyn
Bloc 33

4 document(s) - 0 partie(s)

10 - Référence cadastrale

Correspondance cadastrale en date du 1988-03-03, excluant les subdivisions.

Référence cadastrale :

- Canton de Rouyn (071240); Lot BL33

20 - Spécification

Superficie : 47 Acre(s) **Par :** Département des Terres et Forêts

Date : 1924-11-13

30 - Concession minière

Superficie : 47 Acre(s) **Par :** Département des Terres et Forêts

Numéro de document : 265 **Date :** 1933-12-13

Bénéficiaire : WILTSEY COGHLAN MINES LTD

Remarque : SURFACE ET SOUTERRAIN.

40 - Lettres patentes minières

Superficie : 47 Acre(s) **Par :** Département des Terres et Forêts

Date : 1934-12-28

Bénéficiaire : WILTSEY COGHLAN MINES LTD.

Remarque : SURFACE ET SOUTERRAIN. DOSSIERS: 24510/24, 20014/23 SEC.1.

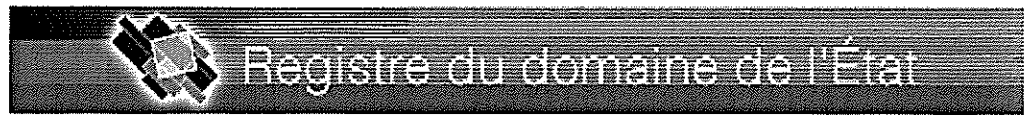

Mise en garde : Les données de l'ancien registre Terrier (SITAT) chargées dans le Registre du domaine de l'État sont des données archivées. Elles constituent une représentation statique en date du 1 septembre 2005.

Consulter les documents

Canton de Rouyn
Bloc 30

4 document(s) - 0 partie(s)

10 - Référence cadastrale

Correspondance cadastrale en date du 1988-03-03, excluant les subdivisions.

Référence cadastrale :

- Canton de Rouyn (071240); Lot BL30

20 - Spécification

Superficie : 75 Acre(s) **Par :** Département des Terres et Forêts
Date : 1924-11-13

30 - Concession minière

Superficie : 75 Acre(s) **Par :** Département des Terres et Forêts
Numéro de document : 265 **Date :** 1933-12-13
Bénéficiaire : WILTSEY COGHLAN MINES LTD.
Remarque : SURFACE ET SOUTERRAIN.

40 - Lettres patentes minières

Superficie : 75 Acre(s) **Par :** Département des Terres et Forêts
Date : 1934-12-28
Bénéficiaire : WILTSEY COGHLAN MINES LTD.
Remarque : SURFACE ET SOUTERRAIN. DOSSIERS: 24510/24, 20014/23 SEC.1.



© Gouvernement du Québec, 2004

Mise en garde : Les données de l'ancien registre Terrier (SITAT) chargées dans le Registre du domaine de l'État sont des données archivées. Elles constituent une représentation statique en date du 1 septembre 2005.

Consulter les documents

Canton de Rouyn
Bloc 152

7 document(s) - 2 partie(s)

10 - Référence cadastrale

Correspondance cadastrale en date du 1988-03-03, excluant les subdivisions.

Référence cadastrale :

- Canton de Rouyn (071240); Lot BL152A
- Canton de Rouyn (071240); Lot BL152B
- Canton de Rouyn (071240); Lot BL152C

20 - Spécification

Superficie : 91 Acre(s) **Par :** Département des Terres et Forêts
Date : 1927-05-11

30 - Concession minière

Superficie : 91 Acre(s) **Par :** Département des Terres et Forêts
Numéro de document : 265 **Date :** 1933-12-13
Bénéficiaire : WILTSEY COGHLAN MINES LTD.
Remarque : SURFACE ET SOUTERRAIN.

40 - Lettres patentes minières

Superficie : 91 Acre(s) **Par :** Département des Terres et Forêts
Date : 1934-12-28
Bénéficiaire : WILTSEY COGHLAN MINES LTD.
Remarque : SURFACE ET SOUTERRAIN. DOSSIERS: 12040/27, 20014/23 SEC.1.

100 - Inscriptions sur partie non arpentée de cette désignation

Description : PARTIE DE LOT.
Superficie : 2.80 Acre(s)

110 - Spécification

Superficie : 2.80 Acre(s) **Par :** Département des Terres et Forêts
Date : 1934-02-13

120 - Bail

Superficie : 2.80 Acre(s) **Par :** Département des Terres et Forêts
Date : 1934-01-02 **Durée :** 10 ans(s)
Bénéficiaire : NORTHERN QUEBEC POWER CO. LTD.
Remarque : DOSSIER: 26756/33.

200 - Inscriptions sur partie non arpentée de cette désignation

Description : PARTIE DE LOT.

Superficie : 1.40 Acre(s)

210 - Spécification

Superficie : 1.40 Acre(s) **Par :** Département des Terres et Forêts

Date : 1940-01-29

Remarque : LIGNE DE TRANSMISSION. DOSSIERS: 12450/38, 5599/47.



© Gouvernement du Québec, 2004

Mise en garde : Les données de l'ancien registre Terrier (SITAT) chargées dans le Registre du domaine de l'État sont des données archivées. Elles constituent une représentation statique en date du 1 septembre 2005.

Consulter les documents

Canton de Rouyn
Bloc 153

7 document(s) - 2 partie(s)

10 - Référence cadastrale

Correspondance cadastrale en date du 1988-03-03, excluant les subdivisions.

Référence cadastrale :

- Canton de Rouyn (071240); Lot BL153A
- Canton de Rouyn (071240); Lot BL153B
- Canton de Rouyn (071240); Lot BL153C

20 - Spécification

Superficie : 116 Acre(s) **Par :** Département des Terres et Forêts
Date : 1927-05-11

30 - Concession minière

Superficie : 116 Acre(s) **Par :** Département des Terres et Forêts
Numéro de document : 265 **Date :** 1933-12-13
Bénéficiaire : WILTSEY COGHLAN MINES LTD.
Remarque : SURFACE ET SOUTERRAIN.

40 - Lettres patentes minières

Superficie : 116 Acre(s) **Par :** Département des Terres et Forêts
Date : 1934-12-28
Bénéficiaire : WILTSEY COGHLAN MINES LTD.
Remarque : SURFACE ET SOUTERRAIN. DOSSIERS: 12040/27, 20014/23 SEC.1.

100 - Inscriptions sur partie non arpentée de cette désignation

Description : PARTIE DE LOT.
Superficie : 3.10 Acre(s)

110 - Spécification

Superficie : 3.10 Acre(s) **Par :** Département des Terres et Forêts
Date : 1934-02-13

120 - Bail

Superficie : 3.10 Acre(s) **Par :** Département des Terres et Forêts
Date : 1934-01-02 **Durée :** 10 ans(s)
Bénéficiaire : NORTHERN QUEBEC POWER CO. LTD.
Remarque : DOSSIER: 26756/33.

200 - Inscriptions sur partie non arpentée de cette désignation

Description : PARTIE DE LOT.

Superficie : 1.50 Acre(s)

210 - Spécification

Superficie : 1.50 Acre(s) **Par :** Département des Terres et Forêts

Date : 1940-01-29

Remarque : LIGNE DE TRANSMISSION. DOSSIER: 12450/38, 5599/47.

Québec 

© Gouvernement du Québec, 2004

Mise en garde : Les données de l'ancien registre Terrier (SITAT) chargées dans le Registre du domaine de l'État sont des données archivées. Elles constituent une représentation statique en date du 1 septembre 2005.

Consulter les documents

Canton de Rouyn
Rang IX Nord
Lot 29

11 document(s) - 5 partie(s)

10 - Enregistrement sur partie

Description : LE LOT, DISTRACTION FAITE DE LA PARCELLE 1 ET DE L'EMPRISE DE LA LIGNE DE TRANSMISSION DE LA NORANDA MINES LTD.

Superficie : 1.80 Hectare(s)

20 - Spécification

Superficie : 1.80 Hectare(s) **Par :** Ministère des Ressources naturelles, de la Faune et des Parcs

Date : 2005-02-15

Dossier : 5599 **Année :** 47

Remarque : TERRITOIRE MINIER.

Référence cadastrale :

- Canton de Rouyn (071240); Rang 9 Nord; Lot 29A
- Canton de Rouyn (071240); Rang 9 Nord; Lot 29B- Partie

30 - Autorité : Ministère des Ressources naturelles et de la Faune

Superficie : 1.80 Hectare(s)

100 - Enregistrement sur partie

Description : LIGNE DE TRANSMISSION.

Superficie : 0.50 Acre(s)

110 - Spécification

Superficie : 0.50 Acre(s) **Par :** Département des Terres et Forêts

Date : 1955-05-06

Référence cadastrale :

- Canton de Rouyn (071240); Rang 9 Nord; Lot 29B- Partie

120 - Bail

Superficie : 0.50 Acre(s) **Par :** Département des Terres et Forêts

Date : 1955-12-01 **Durée :** 10 ans(s)

Bénéficiaire : NORANDA MINES LIM.

Remarque : DOSSIER: 39876.

130 - Autorité : Ministère des Ressources naturelles et de la Faune

Superficie : 0.50 Acre(s)

5000 - Inscriptions sur partie non arpentée de cette désignation

Description : EMPRISE DE LA LIGNE DE TRANSPORT D'ELECTRICITE A 120 KV

▣PANDORA /ROUYN (CIRCUIT 1306), BORNEE VERS L'EST PAR UNE PARTIE DU LOT 29 (CHEMIN MCDONALD), VERS LE SUD PAR LA LIGNE DE DIVISION DES RANGS IX NORD ET IX SUD, ET VERS L'OUEST PAR LA LIGNE DE DIVISION DES LOTS 29 ET 28 DU RANGS IX NORD.

Superficie : 4856 Mètre(s) carré(s)

5010 - État de superficie

Superficie : 4856 Mètre(s) carré(s) **Par :** Ministère des Ressources naturelles

Date : 1996-01-22

Remarque : EMPRISE DE LA LIGNE DE TRANSPORT D'ELECTRICITE A 120 KV

▣PANDORA /ROUYN (CIRCUIT 1306).

Référence cadastrale :

- Canton de Rouyn (071240); Rang 9 Nord; Lot 29C- Partie

5015 - Mise à la disposition

Superficie : 4856 Mètre(s) carré(s) **Par :** Ministère des Ressources naturelles

Numéro de document : 190-T **Date :** 1999-08-17

Bénéficiaire : HYDRO-QUEBEC

Remarque : DOSSIER DGGTP : 9141.0084

5020 - Autorité : Ministère des Ressources naturelles et de la Faune

Superficie : 4856 Mètre(s) carré(s)

5100 - Inscriptions sur partie non arpentée de cette désignation

Description : EMPRISE DE LA LIGNE DE TRANSPORT D'ELECTRICITE A 120 KV

▣PANDORA /ROUYN (CIRCUIT 1306), BORNEE VERS L'EST PAR LA LIMITE OUEST DU BLOC 153, VERS LE SUD PAR LA LIGNE DE DIVISION DES RANGS IX NORD ET IX SUD ET VERS L'OUEST PAR UNE PARTIE DU LOT 29 (CHEMIN MCDO- NALD).

Superficie : 185 Mètre(s) carré(s)

5110 - État de superficie

Superficie : 185 Mètre(s) carré(s) **Par :** Ministère des Ressources naturelles

Date : 1996-01-22

Remarque : EMPRISE DE LA LIGNE DE TRANSPORT D'ELECTRICITE A 120 KV

▣PANDORA /ROUYN (CIRCUIT 1306).

Référence cadastrale :

- Canton de Rouyn (071240); Rang 9 Nord; Lot 29C- Partie

5115 - Mise à la disposition

Superficie : 185 Mètre(s) carré(s) **Par :** Ministère des Ressources naturelles

Numéro de document : 190-T **Date :** 1999-08-17

Bénéficiaire : HYDRO-QUEBEC

Remarque : DOSSIER DGGTP : 9141.0084

5120 - Autorité : Ministère des Ressources naturelles et de la Faune

Superficie : 185 Mètre(s) carré(s)

5200 - Inscriptions sur partie non arpentée de cette désignation

Description : LIGNE DE TRANSMISSION SUPERFICIE NON DISPONIBLE. DOSSIER: 4400/51.



© Gouvernement du Québec, 2004



Mise en garde : Les données de l'ancien registre Terrier (SITAT) chargées dans le Registre du domaine de l'État sont des données archivées. Elles constituent une représentation statique en date du 1 septembre 2005.

Consulter les documents

Canton de Rouyn
Rang IX Nord
Lot 28

9 document(s) - 5 partie(s)

10 - Enregistrement sur partie

Description : LE LOT, DISTRACTION FAITE DE LA PARCELLE 1 ET DE L'EMPRISE DE LA LIGNE DE TRANSMISSION DE LA NORANDA MINES LTD.

Superficie : 4.90 Hectare(s)

20 - Spécification

Superficie : 4.90 Hectare(s) **Par :** Ministère des Ressources naturelles, de la Faune et des Parcs

Date : 2005-02-15

Référence cadastrale :

- Canton de Rouyn (071240); Rang 9 Nord; Lot 28A
- Canton de Rouyn (071240); Rang 9 Nord; Lot 28B- Partie

30 - Autorité : Ministère des Ressources naturelles et de la Faune

Superficie : 4.90 Hectare(s)

Dossier : 5599 **Année :** 47

100 - Enregistrement sur partie

Description : LIGNE DE TRANSMISSION.

Superficie : 0.80 Acre(s)

110 - Spécification

Superficie : 0.80 Acre(s) **Par :** Département des Terres et Forêts

Date : 1955-05-06

Référence cadastrale :

- Canton de Rouyn (071240); Rang 9 Nord; Lot 28B- Partie

120 - Bail

Superficie : 0.80 Acre(s) **Par :** Département des Terres et Forêts

Date : 1955-12-01 **Durée :** 10 ans(s)

Bénéficiaire : NORANDA MINES LIMITEE.

Remarque : DOSSIER: 39876.

130 - Autorité : Ministère des Ressources naturelles et de la Faune

Superficie : 0.80 Acre(s)

220 - Inscriptions sur partie non arpentée de cette désignation

Description : EMPLACEMENT LOT 28 ET 28-B

Superficie : 10.66 Hectare(s)

221 - Bail**Superficie :** 10.66 Hectare(s)**Date :** 1998-07-01**Dossier :** 816486

5000 - Inscriptions sur partie non arpentée de cette désignation**Description :** EMPRISE DE LA LIGNE DE TRANSPORT D'ELECTRICITE A 120 KV▫PANDORA /ROUYN (CIRCUIT 1306), D'UNE LARGEUR DE 30,48 METRES, BORNEE
VERS L'EST PAR LA LIGNE DE DIVISION DES LOTS 28 ET 29 DU RANG IX NORD ET
VERS L'OUEST PAR LA LIGNE DE DIVISION DES LOTS 28 ET 27 DU RANG IX
NORD.**Superficie :** 8012 Mètre(s) carré(s)**5010 - État de superficie****Superficie :** 8012 Mètre(s) carré(s) **Par :** Ministère des Ressources naturelles**Date :** 1996-01-22**Remarque :** EMPRISE DE LA LIGNE DE TRANSPORT D'ELECTRICITE A 120 KV

▫PANDORA /ROUYN (CIRCUIT 1306).

Référence cadastrale :

- Canton de Rouyn (071240); Rang 9 Nord; Lot 28C

5015 - Mise à la disposition**Superficie :** 8012 Mètre(s) carré(s) **Par :** Ministère des Ressources naturelles**Numéro de document :** 190-T **Date :** 1999-08-17**Bénéficiaire :** HYDRO-QUEBEC**Remarque :** DOSSIER DGGTP : 9141.0084**5020 - Autorité : Ministère des Ressources naturelles et de la Faune****Superficie :** 8012 Mètre(s) carré(s)

5100 - Inscriptions sur partie non arpentée de cette désignation**Description :** LIGNE DE TRANSMISSION SUPERFICIE NON DISPONIBLE. DOSSIER: 4400/51.

© Gouvernement du Québec, 2004

Mise en garde : Les données de l'ancien registre Terrier (SITAT) chargées dans le Registre du domaine de l'État sont des données archivées. Elles constituent une représentation statique en date du 1 septembre 2005.

Consulter les documents

Canton de Rouyn
Rang IX Nord
Lot 27

14 document(s) - 7 partie(s)

10 - Enregistrement sur partie

Description : LA PARTIE OUEST DU LOT (SOUS LETTRE PATENTE MINIERE), DISTRACTION FAITE DU LOT 27B-2 DU RANG 9 NORD DU CADASTRE DUDIT CANTON.

Superficie : 9.30 Hectare(s)

20 - Spécification

Superficie : 9.30 Hectare(s) **Par :** Ministère des Ressources naturelles, de la Faune et des Parcs

Date : 2005-02-15

Référence cadastrale :

- Canton de Rouyn (071240); Rang 9 Nord; Lot 27A- Partie
- Canton de Rouyn (071240); Rang 9 Nord; Lot 27B- Partie
- Canton de Rouyn (071240); Rang 9 Nord; Lot 27C- Partie

30 - Concession minière

Superficie : 51.74 Acre(s) **Par :** Département des Terres et Forêts

Numéro de document : 372 **Date :** 1949-03-01

Bénéficiaire : QUEMONT MINING CORPORATION LIMITED

40 - Lettres patentes minières

Superficie : 51.74 Acre(s) **Par :** Département des Terres et Forêts

Date : 1949-12-01

Bénéficiaire : QUEMONT MINING CORPORATION LIMITED

Remarque : SUJET A L'EXERCICE D'UN DROIT DE PASSAGE POUR LIGNE DE TRANSMISSION.
DOSSIER: 5599/47.

100 - Enregistrement sur partie

Description : PARTIE DE LOT.

Superficie : 11.5880 Hectare(s)

110 - Spécification

Superficie : 11.5880 Hectare(s) **Par :** Ministère des Ressources naturelles, de la Faune et des Parcs

Date : 2005-02-15

Remarque : TERRITOIRE MINIER. SITUEE SUR LA PARTIE OUEST DU LOT.

Référence cadastrale :

- Canton de Rouyn (071240); Rang 9 Nord; Lot 27B-2
-

200 - Enregistrement sur partie

Description : LA PARTIE EST, DISTRACTION FAITE DE LA PARCELLE 1 ET DE L'EMPRISE DE LA LIGNE DE TRANSMISSION DE LA NORANDA MINES LTD.

210 - Spécification

Par : Ministère des Ressources naturelles, de la Faune et des Parcs

Date : 2005-02-15

Remarque : SUPERFICIE INDETERMINEE.

Référence cadastrale :

- Canton de Rouyn (071240); Rang 9 Nord; Lot 27A- Partie
- Canton de Rouyn (071240); Rang 9 Nord; Lot 27B- Partie

215 - Transfert de l'autorité

Superficie : 3.56 Acre(s) **Par :** Ministère de l'Agriculture, des Pêcheries et de l'Alimentation

Numéro de document : T.A.:06-95 **Date :** 1995-11-21

Bénéficiaire : MINISTERE DES RESSOURCES NATURELLES.

220 - Autorité : Ministère des Ressources naturelles et de la Faune

Remarque : DOSSIER: 5599/47.

300 - Enregistrement sur partie

Description : EMPRISE DE LA LIGNE DE TRANSPORT D'ELECTRICITE A 120 KV (PANDORA/ROUYN (CIRCUIT 1306) D'UNE LARGEUR DE 30,48 METRES, BORNEE VERS L'EST PAR LA LIGNE DE DIVISION DES LOTS 27 ET 28 DU RANG IX NORD ET VERS L'OUEST PAR LA PARTIE OUEST DUDIT LOT 27.

Superficie : 960 Mètre(s) carré(s)

310 - Spécification

Superficie : 960 Mètre(s) carré(s) **Par :** Ministère des Ressources naturelles, de la Faune et des Parcs

Date : 2005-02-15

Remarque : SITUEE SUR LA PARTIE EST DU LOT.

Référence cadastrale :

- Canton de Rouyn (071240); Rang 9 Nord; Lot 27C- Partie

320 - Autorité : Ministère des Ressources naturelles et de la Faune

Superficie : 960 Mètre(s) carré(s)

1200 - Enregistrement sur partie

Description : LIGNE DE TRANSMISSION.

Superficie : 0.09 Acre(s)

1210 - Spécification

Superficie : 0.09 Acre(s) **Par :** Département des Terres et Forêts

Date : 1955-05-06

Remarque : VOIR L'OFFICIALISATION DU 15 FEVRIER 2005. SITUEE SUR LA PARTIE EST DU LOT.

Référence cadastrale :

- Canton de Rouyn (071240); Rang 9 Nord; Lot 27B- Partie

1220 - Bail

Superficie : 0.09 Acre(s) **Par :** Département des Terres et Forêts

Date : 1955-12-01 **Durée :** 10 ans(s)

Bénéficiaire : NORANDA MINES LIMITEE.

Remarque : DOSSIER: 39876.

1230 - Autorité : Ministère des Ressources naturelles et de la Faune

Superficie : 0.09 Acre(s)

5000 - Inscriptions sur partie non arpentée de cette désignation

Description : LIGNE DE TRANSMISSION.

Superficie : 2.20 Acre(s)

5010 - État de superficie

Superficie : 2.20 Acre(s) **Par :** Département des Terres et Forêts

Date : 1955-10-13

Remarque : DOSSIER: 4400.

5100 - Inscriptions sur partie non arpentée de cette désignation

Description : EMPLACEMENT

Superficie : 10.66 Hectare(s)

5110 - Bail

Superficie : 10.66 Hectare(s)

Date : 1998-07-01

Dossier : 816486



© Gouvernement du Québec, 2004

Mise en garde : Les données de l'ancien registre Terrier (SITAT) chargées dans le Registre du domaine de l'État sont des données archivées. Elles constituent une représentation statique en date du 1 septembre 2005.

Consulter les documents

Canton de Rouyn
Bloc 181

8 document(s) - 5 partie(s)

10 - Enregistrement sur partie

Description : LE BLOC, DISTRACTION FAITE DU LOT 181B-1 DU BLOC 181B DU CADASTRE
DUDIT CANTON.

Superficie : 26.40 Hectare(s)

20 - Spécification

Superficie : 26.40 Hectare(s) **Par :** Ministère des Ressources naturelles, de la Faune et des Parcs
Date : 2005-02-15

Référence cadastrale :

- Canton de Rouyn (071240); Lot BL181A
- Canton de Rouyn (071240); Lot BL181B- Partie
- Canton de Rouyn (071240); Lot BL181C

30 - Concession minière

Superficie : 85 Acre(s) **Par :** Département des Terres et Forêts

Numéro de document : 243 **Date :** 1929-02-11

Bénéficiaire : QUEMONT MINING CORP. LTD.

Remarque : SURFACE ET SOUTERRAIN.

40 - Lettres patentes minières

Superficie : 85 Acre(s) **Par :** Département des Terres et Forêts

Date : 1929-06-10

Bénéficiaire : QUEMONT MINING CORP. LTD

Remarque : SURFACE ET SOUTERRAIN. DOSSIERS: 2725/29, 20014/23 SEC.1, 255/45.

100 - Enregistrement sur partie

Description : PARTIE DE LOT. TERRITOIRE MINIER.

Superficie : 7.9320 Hectare(s)

110 - Spécification

Superficie : 7.9320 Hectare(s) **Par :** Ministère des Ressources naturelles, de la Faune et des Parcs

Date : 2005-02-15

Référence cadastrale :

- Canton de Rouyn (071240); Lot BL181B-1
-

800 - Inscriptions sur partie non arpentée de cette désignation

Description : PARTIE DE LOT.

Superficie : 3.40 Acre(s)

810 - Spécification

Superficie : 3.40 Acre(s) **Par :** Département des Terres et Forêts
Date : 1944-06-07

820 - Bail

Superficie : 3.40 Acre(s) **Par :** Département des Terres et Forêts
Date : 1944-01-02 **Durée :** 10 ans(s)
Bénéficiaire : NORTHERN QUEBEC POWER CO.
Remarque : VOIR A.C. 3681 DU 21/12/43. LIGNE DE TRANSMISSION. DOSSIER: 26756/33.

900 - Inscriptions sur partie non arpentée de cette désignation

Description : PARTIE DE LOT.
Superficie : 3.50 Acre(s)

910 - État de superficie

Superficie : 3.50 Acre(s) **Par :** Département des Terres et Forêts
Date : 1955-10-13
Remarque : LIGNE DE TRANSMISSION. DOSSIER: 4400/51.

1000 - Inscriptions sur partie non arpentée de cette désignation

Description : PARTIE DE LOT.
Superficie : 1.70 Acre(s)

1010 - Spécification

Superficie : 1.70 Acre(s) **Par :** Département des Terres et Forêts
Date : 1940-01-29
Remarque : LIGNE DE TRANSMISSION. DOSSIERS: 12450/38, 5599/47.



© Gouvernement du Québec, 2004

Mise en garde : Les données de l'ancien registre Terrier (SITAT) chargées dans le Registre du domaine de l'État sont des données archivées. Elles constituent une représentation statique en date du 1 septembre 2005.

Consulter les documents

Canton de Rouyn
Bloc 184

15 document(s) - 9 partie(s)

10 - Référence cadastrale

Correspondance cadastrale en date du 1988-03-03, excluant les subdivisions.

Référence cadastrale :

- Canton de Rouyn (071240); Lot BL184A
- Canton de Rouyn (071240); Lot BL184B
- Canton de Rouyn (071240); Lot BL184C
- Canton de Rouyn (071240); Lot BL184D
- Canton de Rouyn (071240); Lot BL184E
- Canton de Rouyn (071240); Lot BL184F
- Canton de Rouyn (071240); Lot BL184G

20 - Spécification

Superficie : 208 Acre(s) **Par :** Département des Terres et Forêts
Date : 1929-01-23

30 - Concession minière

Superficie : 208 Acre(s) **Par :** Département des Terres et Forêts
Numéro de document : 243 **Date :** 1929-02-11
Bénéficiaire : QUEMONT MINING CORP. LTD.
Remarque : SURFACE ET SOUTERRAIN.

40 - Lettres patentes minières

Superficie : 208 Acre(s) **Par :** Département des Terres et Forêts
Date : 1929-06-10
Bénéficiaire : QUEMONT MINING CORP. LTD
Remarque : SURFACE ET SOUTERRAIN. DOSSIERS: 2725/29, 20014/23 SEC.1,

100 - Inscriptions sur partie non arpentée de cette désignation

Description : PARTIE DE LOT.
Superficie : 4.60 Acre(s)

110 - Spécification

Superficie : 4.60 Acre(s) **Par :** Département des Terres et Forêts
Date : 1944-06-07

120 - Bail

Superficie : 4.60 Acre(s) **Par :** Département des Terres et Forêts
Date : 1944-01-02 **Durée :** 10 ans(s)
Bénéficiaire : NORTHERN QUEBEC POWER CO.

Remarque : VOIR A.C. 3681 DU 21/12/43. LIGNE DE TRANSMISSION. DOSSIER: 26756/33.

200 - Inscriptions sur partie non arpentée de cette désignation

Description : PARTIE DE LOT SUR LE LOT CADASTRAL 184A DU BLOC 184 DU CANTON DE ROUYN.

Superficie : 5.60 Acre(s)

210 - État de superficie

Superficie : 5.60 Acre(s) Par : Département des Terres et Forêts

Date : 1955-10-13

Remarque : LIGNE DE TRANSMISSION. DOSSIER: 4400, 4400/51.

300 - Inscriptions sur partie non arpentée de cette désignation

Description : PARTIE DE LOT SUR LE LOT CADASTRAL 184C DU BLOC 184 DU CANTON DE ROUYN.

Superficie : 0.24 Acre(s)

310 - État de superficie

Superficie : 0.24 Acre(s) Par : Département des Terres et Forêts

Date : 1955-10-13

Remarque : LIGNE DE TRANSMISSION. DOSSIER: 4400, 4400/51.

400 - Inscriptions sur partie non arpentée de cette désignation

Description : PARTIE DE LOT SUR LE LOT CADASTRAL 184D DU BLOC 184 DU CANTON DE ROUYN.

Superficie : 0.30 Acre(s)

410 - État de superficie

Superficie : 0.30 Acre(s) Par : Département des Terres et Forêts

Date : 1955-10-13

Remarque : LIGNE DE TRANSMISSION. DOSSIERS: 4400, 4400/51.

500 - Inscriptions sur partie non arpentée de cette désignation

Description : PARTIE DE LOT SUR LE LOT CADASTRAL 184E DU BLOC 184 DU CANTON DE ROUYN.

Superficie : 0.24 Acre(s)

510 - État de superficie

Superficie : 0.24 Acre(s) Par : Département des Terres et Forêts

Date : 1955-10-13

Remarque : LIGNE DE TRANSMISSION. DOSSIERS: 4400, 4400/51.

600 - Inscriptions sur partie non arpentée de cette désignation

Description : PARTIE DE LOT SUR LE LOT CADASTRAL 184F DU BLOC 184 DU CANTON DE ROUYN.

Superficie : 1.70 Acre(s)

610 - État de superficie

Superficie : 1.70 Acre(s) Par : Département des Terres et Forêts

Date : 1955-10-13

Remarque : LIGNE DE TRANSMISSION. DOSSIERS: 4400, 4400/51.

700 - Inscriptions sur partie non arpentée de cette désignation

Description : PARTIE DE LOT.

Superficie : 2.30 Acre(s)

710 - Spécification

Superficie : 2.30 Acre(s) **Par :** Département des Terres et Forêts

Date : 1940-01-29

Remarque : LIGNE DE TRANSMISSION. DOSSIERS: 12450/38, 5599/47.

800 - Inscriptions sur partie non arpentée de cette désignation

Description : PARTIE OCCUPEE PAR L'EMPRISE DU CHEMIN DE FER C.N.R. SUPERFICIE NON DISPONIBLE.

805 - Droit de voie pour chemin de fer

Par : Département des Terres et Forêts

Numéro de document : A C 1780 **Date :** 1927-07-16

Dossier : 20312 **Année :** 25

Bénéficiaire : NATIONAL TRANSCONTINENTAL RAILWAY BRANCH LINES COMPANY.(TRONCON O'BRIEN-ROUYN)

Remarque : CETTE ARRETER EN CONSEIL ANNULE CEUX DU 6 OCTOBRE, 3 DECEMBRE, 29 DECEMBRE 1926 APPROUVE LE 30 DECEMBRE 1926 PORTANT LE NUMERO A.C.2425.

810 - Cession

Par : Département des Terres et Forêts

Date : 1927-07-25

Bénéficiaire : NATIONAL TRANSCONTINENTAL BRANCH LINES CO

Remarque : PAR ACTE DE "TRANSFERT AND CONVENYANCE":ACTE NUMERO 14575 DEVANT.E.BIRON,NOTAIRE. DOSSIER:20312\1925

900 - Inscriptions sur partie non arpentée de cette désignation

Description : LA SUBDIVISION 2 DU BLOC 184A.

910 - Autorisation d'aliéner

Par : Ministère des Ressources naturelles

Date : 1996-08-19

Bénéficiaire : NORANDA MINES LIMITED

Remarque : DOSSIER: 82030232.243

Référence cadastrale :

- Canton de Rouyn (071240); Lot BL184A-2



© Gouvernement du Québec, 2004

Mise en garde : Les données de l'ancien registre Terrier (SITAT) chargées dans le Registre du domaine de l'État sont des données archivées. Elles constituent une représentation statique en date du 1 septembre 2005.

Consulter les documents

Canton de Rouyn
Bloc 98

52 document(s) - 24 partie(s)

10 - Référence cadastrale

Correspondance cadastrale en date du 1988-03-03, excluant les subdivisions.

Référence cadastrale :

- Canton de Rouyn (071240); Lot BL98A
- Canton de Rouyn (071240); Lot BL98B
- Canton de Rouyn (071240); Lot BL98C
- Canton de Rouyn (071240); Lot BL98D

20 - Enregistrement sur partie

Description : LE LOT CADASTRAL 98A-1.

Superficie : 19122.70 Mètre(s) carré(s)

30 - Spécification

Superficie : 19122.70 Mètre(s) carré(s) **Par :** Ministère de l'Énergie et des Ressources

Date : 1990-04-04

40 - Lettres patentes

Superficie : 19122.70 Mètre(s) carré(s) **Par :** Ministère de l'Énergie et des Ressources

Numéro de document : 36728 **Date :** 1991-10-25

Bénéficiaire : 2642-4309 QUEBEC INC.

Clause : Clauses spéciales

Remarque : DOSSIER: 808764. LETTRES PATENTES ENREGISTREES AU MINISTERE DE LA JUSTICE, LE 31-3-1992, AUX LIBRO 503 ET FOLIO 158 ET A LA DI- VISION D'ENREGISTREMENT DE ROUYN-NORANDA, LE 21-4-1992, SOUS LE NUMERO 88856.

50 - Enregistrement sur partie

Description : LE BLOC 98, DISTRACTION FAITE DES LOTS 98A-1 A 98A-3 DU BLOC 98A ET D'UNE PARTIE DU BLOC 98A (PATENTEE LE 29 JANVIER 1997), DES LOTS 98B-25 ET 98B-26 DU BLOC 98B, ET DE 2 PARTIES DU BLOC 98B DECRITES ET DE 2 PARTIES DU BLOC 98C.

58 - Spécification

Par : Ministère des Ressources naturelles

Date : 1998-03-12

Remarque : SUPERFICIE INDETERMINEE. CETTE PARTIE DU BLOC 98 SERAIT UNE PROPRIETE PRIVEE.

Référence cadastrale :

- Canton de Rouyn (071240); Lot BL205

- Canton de Rouyn (071240); Lot BL206
- Canton de Rouyn (071240); Lot BL207
- Canton de Rouyn (071240); Lot BL98B-1
- Canton de Rouyn (071240); Lot BL98B-10
- Canton de Rouyn (071240); Lot BL98B-11
- Canton de Rouyn (071240); Lot BL98B-12
- Canton de Rouyn (071240); Lot BL98B-13
- Canton de Rouyn (071240); Lot BL98B-14
- Canton de Rouyn (071240); Lot BL98B-15
- Canton de Rouyn (071240); Lot BL98B-16
- Canton de Rouyn (071240); Lot BL98B-17
- Canton de Rouyn (071240); Lot BL98B-18
- Canton de Rouyn (071240); Lot BL98B-19
- Canton de Rouyn (071240); Lot BL98B-2
- Canton de Rouyn (071240); Lot BL98B-20
- Canton de Rouyn (071240); Lot BL98B-21
- Canton de Rouyn (071240); Lot BL98B-22
- Canton de Rouyn (071240); Lot BL98B-23
- Canton de Rouyn (071240); Lot BL98B-24
- Canton de Rouyn (071240); Lot BL98B-3
- Canton de Rouyn (071240); Lot BL98B-4
- Canton de Rouyn (071240); Lot BL98B-5
- Canton de Rouyn (071240); Lot BL98B-6
- Canton de Rouyn (071240); Lot BL98B-7
- Canton de Rouyn (071240); Lot BL98B-8
- Canton de Rouyn (071240); Lot BL98B-9
- Canton de Rouyn (071240); Lot BL98C-1
- Canton de Rouyn (071240); Lot BL98C-10
- Canton de Rouyn (071240); Lot BL98C-11
- Canton de Rouyn (071240); Lot BL98C-2
- Canton de Rouyn (071240); Lot BL98C-3
- Canton de Rouyn (071240); Lot BL98C-4
- Canton de Rouyn (071240); Lot BL98C-5
- Canton de Rouyn (071240); Lot BL98C-6
- Canton de Rouyn (071240); Lot BL98C-7
- Canton de Rouyn (071240); Lot BL98C-8
- Canton de Rouyn (071240); Lot BL98C-9
- Canton de Rouyn (071240); Lot BL98D

80 - Enregistrement sur partie

Description : PARTIE DU BLOC 98B DU CADASTRE DU CANTON DE ROUYN, BORNEE VERS LE NORD PAR LE RANG IX NORD, VERS L'EST PAR LES LOTS 184A-2 DU BLOC 184A ET 185B-6 DU BLOC 185B ET UNE PARTIE DU BLOC 184A, VERS LE SUD PAR UNE AUTRE PARTIE DU BLOC 98B (CHEMIN DE FER DESAFFECTE), VERS LE SUD-OUEST PAR LES LOTS 98B-4 ET 98B-26 DU BLOC 98B, VERS LE NORD-OUEST PAR LES LOTS 98B-25 ET 98B-26 DU BLOC 98B ET UNE PARTIE DU BLOC 98C.

Superficie : 15.93 Hectare(s)

82 - Spécification

Superficie : 15.93 Hectare(s) **Par :** Ministère des Ressources naturelles

Date : 1998-03-12

Remarque : CETTE PARTIE DU BLOC 98 EST AFFECTEE PAR LE PASSAGE DE LA LIGNE DE TRANSPORT D'ELECTRICITE A 120 KV PANDORA/ROUYN ET CADILLAC/ ROUYN. (VOIR ETAT DE SUPERFICIE DU 22 JANVIER 1996).

Référence cadastrale :

- Canton de Rouyn (071240); Lot BL98B- Partie

84 - Lettres patentes

Superficie : 15.93 Hectare(s) **Par :** Ministère des Ressources naturelles

Numéro de document : 40429 **Date :** 2003-02-20

Bénéficiaire : VILLE DE ROUYN-NORANDA

Clause : Clauses spéciales

Remarque : PUBLIE AU BUREAU DU REGISTRAIRE LE 24 MARS 2003 LIBRO: 531 FOLIO: 58
PUBLIEES AU BUREAU DE LA CIRCONSCRIPTION FONCIERE DE : ROUYN-NORANDA LE 31 MARS 2003 SOUS LE NUMERO 121462 DESIGNATION PRODUITE PAR LE SERVICE DE L'ARPENTAGE EN DATE DU 3 AVRIL 1998 VOIR CHEMISE: CANTON D-44/69

90 - Enregistrement sur partie

Description : PARTIE DU BLOC 98B DU CADASTRE DU CANTON DE ROUYN, BORNEE VERS LE NORD PAR LES LOTS 98B-14 ET 98B-24 DU BLOC 98B, VERS L'EST PAR UNE PARTIE DU BLOC 98D (CHEMIN DE FER DESAFFECTE), VERS LE SUD PAR LE BLOC 53 ET VERS L'OUEST PAR LE BLOC 65.

Superficie : 9838 Mètre(s) carré(s)

92 - Spécification

Superficie : 9838 Mètre(s) carré(s) **Par :** Ministère des Ressources naturelles

Date : 1998-03-12

Référence cadastrale :

- Canton de Rouyn (071240); Lot BL98B- Partie

94 - Autorité : Ministère des Ressources naturelles et de la Faune

Superficie : 9838 Mètre(s) carré(s)

100 - Enregistrement sur partie

Description : PARTIE DU BLOC 98C DU CADASTRE DU CANTON DE ROUYN, BORNEE VERS LE NORD PAR LE RANG IX, VERS L'EST ET LE SUD-EST PAR LE BLOC 98B, VERS LE SUD-OUEST PAR LE LOT 98C-13 DU BLOC 98C, VERS L'OUEST PAR UNE PARTIE DU BLOC 98A ET VERS LE NORD-OUEST PAR UNE AUTRE PARTIE DU BLOC 98C ET PAR UNE PARTIE DU BLOC 98A.

Superficie : 11421 Mètre(s) carré(s)

110 - Spécification

Superficie : 11421 Mètre(s) carré(s) **Par :** Ministère des Ressources naturelles

Date : 1998-03-12

Remarque : CETTE PARTIE DU BLOC 98 EST AFFECTEE PAR LE PASSAGE DE LA LIGNE DE TRANSPORT D'ELECTRICITE A 120 KV PANDORA/ROUYN ET CADILLAC/ ROUYN. VOIR ETAT DE SUPERFICIE DU 22 JANVIER 1996.

Référence cadastrale :

- Canton de Rouyn (071240); Lot BL98C- Partie

120 - Lettres patentes

Superficie : 11421 Mètre(s) carré(s) **Par :** Ministère des Ressources naturelles

Numéro de document : 40429 **Date :** 2003-02-20

Bénéficiaire : VILLE DE ROUYN-NORANDA

Clause : Clauses spéciales

Remarque : PUBLIE AU BUREAU DU REGISTRAIRE LE 24 MARS 2003 LIBRO: 531 FOLIO: 58
PUBLIEES AU BUREAU DE LA CIRCONSCRIPTION FONCIERE DE : ROUYN-

NORANDA LE 31 MARS 2003 SOUS LE NUMERO 121462 DESIGNATION PRODUITE
PAR LE SERVICE DE L'ARPENTAGE EN DATE DU 3 AVRIL 1998 VOIR CHEMISE:
CANTON D-44/69

150 - Enregistrement sur partie

Description : PARTIE DU BLOC 98C DU CADASTRE DU CANTON DE ROUYN, BORNEE VERS LE
RANG IX NORD, VERS L'EST PAR UNE AUTRE PARTIE DU BLOC 98C ET VERS
L'OUEST PAR UNE AUTRE PARTIE DU BLOC 98A.

Superficie : 787.20 Mètre(s) carré(s)

152 - Spécification

Superficie : 787.20 Mètre(s) carré(s) **Par :** Ministère des Ressources naturelles

Date : 1998-03-12

Référence cadastrale :

- Canton de Rouyn (071240); Lot BL98C- Partie

154 - Autorité : Ministère des Ressources naturelles et de la Faune

Superficie : 787.20 Mètre(s) carré(s)

180 - Inscriptions sur partie non arpentée de cette désignation

Description : PARTIE DU BLOC 98A ETANT LE BLOC DISTRACTION FAITE DES SUBDIVI- SIONS
UN A TROIS (98A-1 A 98A-3) SUPERFICIE NON DISPONIBLE.

182 - Lettres patentes

Numéro de document : 40 348 **Date :** 1997-01-29

Bénéficiaire : LA VILLE DE ROUYN-NORANDA

Clause : Clauses spéciales

Remarque : PUBLIEES AU BUREAU DU REGISTRAIRE LE 27 FEVRIER 1997 LIBRO : 528 FOLIO :
61 PUBLIEES AU BUREAU DE LA CIRCONSCRIPTION FONCIERE DE : ROUYN-
NORANDA LE 18 MARS 1997 SOUS LE NUMERO 105 330 DESIGNATION PRODUITE
PAR LE SERVICE DE L'ARPENTAGE EN DATE DU 17 JANVIER 1997 VOIR CHEMISE :
CANTON R-37/141

183 - Annulation de lettres patentes

Par : Ministère des Ressources naturelles

Date : 2001-03-16

Bénéficiaire : LA VILLE DE ROUYN-NORANDA

Clause : Clauses spéciales

Remarque : PUBLIEES AU BUREAU DU REGISTRAIRE LE 28 MARS 2001 LIBRO : 531 FOLIO : 11
PUBLIEES AU BUREAU DE LA CIRCONSCRIPTION FONCIERE DE : ROUYN-
NORANDA LE 17 AVRIL 2001 SOUS LE NUMERO: 116756 DESIGNATION PRODUITE
PAR LE SERVICE DE L'ARPENTAGE EN DATE DU 17 JANVIER 1997 VOIR CHEMISE :
CANTON R-37/141

184 - Autorité : Ministère des Ressources naturelles et de la Faune

200 - Enregistrement sur partie

Description : LOT CADASTRAL 98A-2.

Superficie : 7632.80 Mètre(s) carré(s)

210 - Spécification

Superficie : 7632.80 Mètre(s) carré(s) **Par :** Ministère de l'Énergie et des Ressources

Date : 1991-04-08

220 - Lettres patentes

Superficie : 7632.80 Mètre(s) carré(s) **Par :** Ministère de l'Énergie et des Ressources

Numéro de document : 36728 **Date :** 1991-10-25

Bénéficiaire : 2642-4309 QUEBEC INC.

Clause : Clauses spéciales

Remarque : DOSSIER: 808764. LETTRES PATENTES ENREGISTREES AU MINISTERE DE LA JUSTICE, LE 31-3-1992, AUX LIBRO 503 ET FOLIO 158 ET A LA DIVISION D'ENREGISTREMENT DE ROUYN-NORANDA, LE 21-4-1992, SOUS LE NUMERO 88856.

300 - Enregistrement sur partie

Superficie : 11073.60 Mètre(s) carré(s)

310 - Spécification

Superficie : 11073.60 Mètre(s) carré(s) **Par :** Ministère de l'Énergie et des Ressources

Date : 1992-10-22

Référence cadastrale :

- Canton de Rouyn (071240); Lot BL98A-3-1

320 - Lettres patentes

Superficie : 11073.60 Mètre(s) carré(s) **Par :** Ministère des Ressources naturelles

Numéro de document : 39444 **Date :** 1995-03-14

Dossier : 810924

Bénéficiaire : 2642-4309 QUEBEC INC.

Clause : Clauses spéciales

Remarque : ENREGISTRE AU BUREAU DE LA PUBLICITE DES DROITS DE ROUYN-NORANDA LE 20 AVRIL 1995, SOUS LE NUMERO 99233. AU MINISTERE DE LA JUSTICE LE 11 AVRIL 1995, LIBRO 519 FOLIO 17.

350 - Enregistrement sur partie

Description : LE LOT CADASTRAL 98A-3 DU BLOC 98A DU SUSBIT CADASTRE, DISTRACTION FAITE DES LOTS 98A-3-1 ET 98A-3-2.

Superficie : 4388.40 Mètre(s) carré(s)

360 - Spécification

Superficie : 4388.40 Mètre(s) carré(s) **Par :** Ministère des Ressources naturelles

Date : 1995-02-07

Référence cadastrale :

- Canton de Rouyn (071240); Lot BL98A-3

370 - Lettres patentes

Superficie : 4388.40 Mètre(s) carré(s)

Numéro de document : 40 348 **Date :** 1997-01-29

Bénéficiaire : LA VILLE DE ROUYN-NORANDA

Clause : Clauses spéciales

Remarque : PUBLIEES AU BUREAU DU REGISTRAIRE LE 27 FEVRIER 1997 LIBRO : 528 FOLIO : 61 PUBLIEES AU BUREAU DE LA CIRCONSCRIPTION FONCIERE DE : ROUYN-NORANDA LE 18 MARS 1997 SOUS LE NUMERO 105 330 DESIGNATION PRODUITE PAR LE SERVICE DE L'ARPENTAGE EN DATE DU 16 JANVIER 1997 VOIR CHEMISE : CANTON R-37/141 DOSSIER : 62-01-05-00.413.

375 - Enregistrement sur partie

Description : PARTIE DU BLOC 98.

Superficie : 5007 Mètre(s) carré(s)

377 - Spécification

Superficie : 5007 Mètre(s) carré(s) **Par :** Ministère des Ressources naturelles

Date : 1995-02-07

Référence cadastrale :

- Canton de Rouyn (071240); Lot BL98A-3-2

380 - Lettres patentes

Superficie : 5007 Mètre(s) carré(s)

Numéro de document : 40 348 **Date :** 1997-01-29

Bénéficiaire : LA VILLE DE ROUYN-NORANDA

Clause : Clauses spéciales

Remarque : PUBLIEES AU BUREAU DU REGISTRAIRE LE 27 FEVRIER 1997 LIBRO : 528 FOLIO : 61 PUBLIEES AU BUREAU DE LA CIRCONSCRIPTION FONCIERE DE : ROUYN-NORANDA LE 18 MARS 1997 SOUS LE NUMERO 105 330 DESIGNATION PRODUITE PAR LE SERVICE DE L'ARPENTAGE EN DATE DU 16 JANVIER 1997 VOIR CHEMISE : CANTON R-37/141

382 - Enregistrement sur partie

Description : PARTIE DU BLOC 98.

Superficie : 3639.10 Mètre(s) carré(s)

383 - Spécification

Superficie : 3639.10 Mètre(s) carré(s) **Par :** Ministère des Ressources naturelles

Date : 1995-05-18

Référence cadastrale :

- Canton de Rouyn (071240); Lot BL98B-25

384 - Lettres patentes

Superficie : 3639.10 Mètre(s) carré(s)

Numéro de document : 40411 **Date :** 1997-11-21

Bénéficiaire : LA VILLE DE ROUYN-NORANDA

Clause : Clauses spéciales

Remarque : PUBLIEES AU BUREAU DU REGISTRAIRE LE 1 DECEMBRE 1997 LIBRO : 529 FOLIO : 28 PUBLIEES AU BUREAU DE LA CIRCONSCRIPTION FONCIERE DE: ROUYN-NORANDA LE 18 DECEMBRE 1997 SOUS LE NUMERO 108119 DESIGNATION PRODUITE PAR LE SERVICE DE L'ARPENTAGE EN DATE DU 18 AOUT 1997 VOIR CHEMISE: CANTON R-37/141. DOSSIER: 812757.

385 - Enregistrement sur partie

Description : PARTIE DE LOT.

Superficie : 4613.70 Mètre(s) carré(s)

386 - Spécification

Superficie : 4613.70 Mètre(s) carré(s) **Par :** Ministère des Ressources naturelles

Date : 1996-01-23

Référence cadastrale :

- Canton de Rouyn (071240); Lot BL98B-26

387 - Lettres patentes

Superficie : 4613.70 Mètre(s) carré(s)

Numéro de document : 40411 **Date :** 1997-11-21

Bénéficiaire : LA VILLE DE ROUYN-NORANDA

Clause : Clauses spéciales

Remarque : PUBLIEES AU BUREAU DU REGISTRAIRE LE 1 DECEMBRE 1997 LIBRO : 529 FOLIO : 28 PUBLIEES AU BUREAU DE LA CIRCONSCRIPTION FONCIERE DE: ROUYN-NORANDA LE 18 DECEMBRE 1997 SOUS LE NUMERO 108119 DESIGNATION PRODUITE PAR LE SERVICE DE L'ARPENTAGE EN DATE DU 18 AOUT 1997 VOIR CHEMISE: CANTON R-37/141.

390 - Enregistrement sur partie

Description : PARTIE DU BLOC 98.

Superficie : 1828.80 Mètre(s) carré(s)

391 - Spécification

Superficie : 1828.80 Mètre(s) carré(s) **Par :** Ministère des Ressources naturelles

Date : 1995-05-18

Référence cadastrale :

- Canton de Rouyn (071240); Lot BL98C-12

392 - Lettres patentes

Superficie : 1828.80 Mètre(s) carré(s)

Numéro de document : 40 348 **Date :** 1997-01-29

Bénéficiaire : LA VILLE DE ROUYN-NORANDA

Clause : Clauses spéciales

Remarque : PUBLIEES AU BUREAU DU REGISTRAIRE LE 27 FEVRIER 1997 LIBRO : 528 FOLIO : 61 PUBLIEES AU BUREAU DE LA CIRCONSCRIPTION FONCIERE DE : ROUYN-NORANDA LE 18 MARS 1997 SOUS LE NUMERO 105 330 DESIGNATION PRODUITE PAR LE SERVICE DE L'ARPENTAGE EN DATE DU 16 JANVIER 1997 VOIR CHEMISE : CANTON R-37/141

395 - Enregistrement sur partie

Description : PARTIE DE LOT.

Superficie : 2322.60 Mètre(s) carré(s)

396 - Spécification

Superficie : 2322.60 Mètre(s) carré(s) **Par :** Ministère des Ressources naturelles

Date : 1996-01-23

Référence cadastrale :

- Canton de Rouyn (071240); Lot BL98C-13

397 - Lettres patentes

Superficie : 2322.60 Mètre(s) carré(s)

Numéro de document : 40411 **Date :** 1997-11-21

Bénéficiaire : LA VILLE DE ROUYN-NORANDA

Clause : Clauses spéciales

Remarque : PUBLIEES AU BUREAU DU REGISTRAIRE LE 1 DECEMBRE 1997 LIBRO : 529 FOLIO : 28 PUBLIEES AU BUREAU DE LA CIRCONSCRIPTION FONCIERE DE: ROUYN-NORANDA LE 18 DECEMBRE 1997 SOUS LE NUMERO 108119 DESIGNATION PRODUITE PAR LE SERVICE DE L'ARPENTAGE EN DATE DU 18 AOUT 1997 VOIR CHEMISE: CANTON R-37/141.

2000 - Inscriptions sur partie non arpentée de cette désignation

Description : EMPLACEMENT, PROJET 2 (COORD. NORD 44000, EST 49000)

Superficie : 5655 Mètre(s) carré(s)

2010 - Bail

Superficie : 5655 Mètre(s) carré(s) **Par :** Ministère de l'Énergie et des Ressources

Numéro de document : 63327 **Date :** 1988-01-01 **Durée :** 8 ans(s)

Dossier : 807666

Bénéficiaire : VILLE DE ROUYN-NORANDA

2020 - Non renouvellement de bail

Superficie : 5655 Mètre(s) carré(s) **Par :** Ministère des Ressources naturelles

Date : 1995-02-08

Dossier : 807666

Bénéficiaire : VILLE DE ROUYN-NORANDA

2100 - Inscriptions sur partie non arpentée de cette désignation

Description : PARTIE DU BLOC 98.

Superficie : 19121 Mètre(s) carré(s)

2110 - Certificat de vente conditionnelle

Superficie : 19121 Mètre(s) carré(s) **Par :** Ministère de l'Énergie et des Ressources
Numéro de document : 22558 **Date :** 1989-02-22
Bénéficiaire : 2642-4309 QUEBEC INN
Remarque : DOSSIER: 808764.

2200 - Inscriptions sur partie non arpentée de cette désignation

Description : PARTIE DE LOT.
Superficie : 5 Acre(s)

2210 - Spécification

Superficie : 5 Acre(s) **Par :** Département des Terres et Forêts
Date : 1944-06-07

2220 - Bail

Superficie : 5 Acre(s) **Par :** Département des Terres et Forêts
Date : 1944-01-02 **Durée :** 10 ans(s)
Bénéficiaire : NORTHERN QUEBEC POWER CO.
Remarque : VOIR A.C. 3681 DU 21/12/43. LIGNE DE TRANSMISSION.

2400 - Inscriptions sur partie non arpentée de cette désignation

Description : PARTIE DE LOT.
Superficie : 2.50 Acre(s)

2410 - Spécification

Superficie : 2.50 Acre(s) **Par :** Département des Terres et Forêts
Date : 1940-01-29
Remarque : LIGNE DE TRANSMISSION. DOSSIERS: 12450/38, 5599/47.

2500 - Inscriptions sur partie non arpentée de cette désignation

Description : PARTIE OCCUPEE PAR L'EMPRISE DU CHEMIN DE FER C.N.R. SUPERFICIE NON DISPONIBLE.

2505 - Droit de voie pour chemin de fer

Par : Département des Terres et Forêts
Numéro de document : A C 1780 **Date :** 1927-07-16
Dossier : 20312 **Année :** 25
Bénéficiaire : NATIONAL TRANSCONTINENTAL RAILWAY BRANCH LINES COMPANY.(TRONCON O'BRIEN-ROUYN)
Remarque : CETTE ARRETER EN CONSEIL ANNULE CEUX DU 6 OCTOBRE, 3 DECEMBRE, 29 DECEMBRE 1926 APPROUVE LE 30 DECEMBRE 1926 PORTANT LE NUMERO A.C.2425.

2510 - Cession

Par : Département des Terres et Forêts
Date : 1927-07-25
Bénéficiaire : NATIONAL TRANSCONTINENTAL BRANCH LINES CO
Remarque : PAR ACTE DE "TRANSFERT AND CONVENYANCE":ACTE NUMERO 14575 DEVANT.E.BIRON,NOTAIRE. DOSSIER:20312\1925

5000 - Inscriptions sur partie non arpentée de cette désignation

Description : EMPRISE DES LIGNES DE TRANSPORT D'ELECTRICITE A 120 KV «PANDORA/ ROUYN (CIRCUIT 1306)» ET CADILLAC/ROUYN (CIRCUITS 1313 ET 1322), D'UNE LARGEUR DE 45,72 METRES, BORNEE VERS LE SUD-EST PAR LA LI- MITE NORD- OUEST DE L'EMPRISE DE LA ROUTE NO 101 (RUE SAGUENAY, LOT 98A DU BLOC 98 ET CHEMIN MONTRE A L'ORIGINAIRE AU SUSBIT CA- DASTRE) ET VERS L'OUEST PAR LA LIGNE DE DIVISION DES LOTS 98A-3-1 ET 98A-2 DU BLOC 98

DUDIT CADASTRE.

Superficie : 2.08 Hectare(s)

5010 - État de superficie

Superficie : 2.08 Hectare(s) **Par :** Ministère des Ressources naturelles

Date : 1996-01-22

Remarque : EMPRISE DES LIGNES DE TRANSPORT D'ELECTRICITE A 120 KV «PANDORA/ROUYN (CIRCUIT 1306)» ET CADILLAC/ROUYN (CIRCUITS 1313 ET 1322).

Référence cadastrale :

- Canton de Rouyn (071240); Lot BL98A-3-1- Partie
- Canton de Rouyn (071240); Lot BL98A-3- Partie
- Canton de Rouyn (071240); Lot BL98A- Partie

5016 - Mise à la disposition

Superficie : 2.08 Hectare(s) **Par :** Ministère des Ressources naturelles

Numéro de document : 190-T **Date :** 1999-08-17

Bénéficiaire : HYDRO-QUEBEC

Remarque : DOSSIER DGGTP : 9141.0084

5020 - Autorité : Ministère des Ressources naturelles et de la Faune

Superficie : 2.08 Hectare(s)

5200 - Enregistrement sur partie

Description : PARCELLE DE TERRAIN DEVANT ETRE GREVEE D'UNE SERVITUDE POUR LE PASSAGE DES LIGNES DE TRANSPORT D'ENERGIE ELECTRIQUE A 120 KV "PANDORA/ROUYN (CIRCUIT 1306)" ET " CADILLAC/ROUYN (CIRCUITS 1313 ET 1322)"; BORNEE VERS LE SUD-EST PAR UNE AUTRE PARTIE DU BLOC 98 (PARTIE DU BLOC 98C DU CADASTRE DU CANTON DE ROUYN) ET VERS LE NORD-OUEST PAR DEUX (2) AUTRES PARTIES DU BLOC 98 (PARTIES DU BLOC 98A DUDIT CADASTRE DONT L'UNE EST L'EMPRISE DE LA RUE SA- GUENAY).

Superficie : 507.10 Mètre(s) carré(s)

5210 - Spécification

Superficie : 507.10 Mètre(s) carré(s) **Par :** Ministère des Ressources naturelles

Date : 1999-09-01

Référence cadastrale :

- Canton de Rouyn (071240); Lot BL98A- Partie

5215 - Mise à la disposition

Par : Ministère des Ressources naturelles

Numéro de document : 190-T **Date :** 1999-08-17

Bénéficiaire : HYDRO-QUEBEC

Remarque : DOSSIER DGGTP : 9141.0084 CE DOCUMENT PROVIENT DE LA PARTIE DECRITE SUR L'OFFICIALISATION DU 22 JANVIER 1996, POUR UNE SUPERFICIE DE 1,788 HECTARES.

5230 - Autorité : Ministère des Ressources naturelles et de la Faune

Superficie : 507.10 Mètre(s) carré(s)

5300 - Enregistrement sur partie

Description : PARCELLE DE TERRAIN DEVANT ETRE GREVE D'UNE SERVITUDE POUR LE PASSAGE DES LIGNES DE TRANSPORT D'ENERGIE ELECTRIQUE A 120 KV "PANDORA/ROUYN (CIRCUIT 1306)" ET " CADILLAC/ROUYN (CIRCUITS 1313 ET 1322)"; BORNEE VERS LE NORD PAR UNE AUTRE PARTIE DU BLOC 98 (CHEMIN DU GOLF), VERS L'EST PAR LE BLOC 184, VERS LE SUD-EST ET LE NORD-OUEST PAR UNE AUTRE PARTIE DU BLOC 98 (PARTIE DU BLOC 98B DU CADASTRE DU CANTON DE ROUYN) ET VERS L'OUEST ET LE NORD-OUEST ET LE NORD-OUEST PAR UNE AUTRE PARTIE DU BLOC 98 (PARTIE DU BLOC 98C DUDIT CADASTRE).

Superficie : 13061.20 Mètre(s) carré(s)

5310 - Spécification**Superficie** : 13061.20 Mètre(s) carré(s) **Par** : Ministère des Ressources naturelles**Date** : 1999-09-01**Référence cadastrale** :

- Canton de Rouyn (071240); Lot BL98B- Partie

5315 - Mise à la disposition**Par** : Ministère des Ressources naturelles**Numéro de document** : 190-T **Date** : 1999-08-17**Bénéficiaire** : HYDRO-QUEBEC**Remarque** : DOSSIER DGGTP : 9141.0084 CE DOCUMENT PROVIENT DE LA PARTIE DECRITE SUR L'OFFICIALISATION DU 22 JANVIER 1996, POUR UNE SUPERFICIE DE 1,788 HECTARES.**5320 - Autorité : Ministère des Ressources naturelles et de la Faune****Superficie** : 13061.20 Mètre(s) carré(s)

5400 - Enregistrement sur partie**Description** : PARCELLE DE TERRAIN DEVANT ETRE GREVEE D'UNE SERVITUDE POUR LE PASSAGE DES LIGNES DE TRANSPORT D'ENERGIE ELECTRIQUE 120 KV "PANDORA/ROUYN (CIRCUIT 1306" ET "CADILLAC/ROUYN (CIRCUITS 1313 ET 1322)"; BORNEE VERS L'EST PAR UNE AUTRE PARTIE DU BLOC 98 (PARTIE DU BLOC 98B DU CADASTRE DU CANTON DE ROUYN), VERS LE SUD-EST PAR DEUX (2) AUTRES PARTIES DU BLOC 98 (PARTIE DU BLOC 98B ET 98C DUDIT CADASTRE) ET VERS LE NORD-OUEST PAR DEUX (2) AUTRES PARTIES DU BLOC 98 (PARTIE DU BLOC 98A DUDIT CADASTRE DONT L'UNE EST L'EMPRISE DE LA RUE SAGUENAY).**Superficie** : 4266.20 Mètre(s) carré(s)**5410 - Spécification****Superficie** : 4266.20 Mètre(s) carré(s) **Par** : Ministère des Ressources naturelles**Date** : 1999-09-01**Référence cadastrale** :

- Canton de Rouyn (071240); Lot BL98A- Partie

5415 - Mise à la disposition**Par** : Ministère des Ressources naturelles**Numéro de document** : 190-T **Date** : 1999-08-17**Bénéficiaire** : HYDRO-QUEBEC**Remarque** : DOSSIER DGGTP : 9141.0084 CE DOCUMENT PROVIENT DE LA PARTIE DECRITE SUR L'OFFICIALISATION DU 22 JANVIER 1996, POUR UNE SUPERFICIE DE 1,788 HECTARES.**5420 - Autorité : Ministère des Ressources naturelles et de la Faune****Superficie** : 4266.20 Mètre(s) carré(s)**5430 - Servitude****Superficie** : 696.30 Mètre(s) carré(s)**Date** : 1992-10-14**Dossier** : 809870**Bénéficiaire** : HYDRO-QUÉBEC**Clause** : Clauses spéciales**Remarque** : SERVITUDE DE PASSAGE POUR INSTALLATIONS ÉLECTRIQUES AFFECTANT LE CANTON ROUYN, RG III, LOT 14 PARTIE ET BLOC 98.

© Gouvernement du Québec, 2004