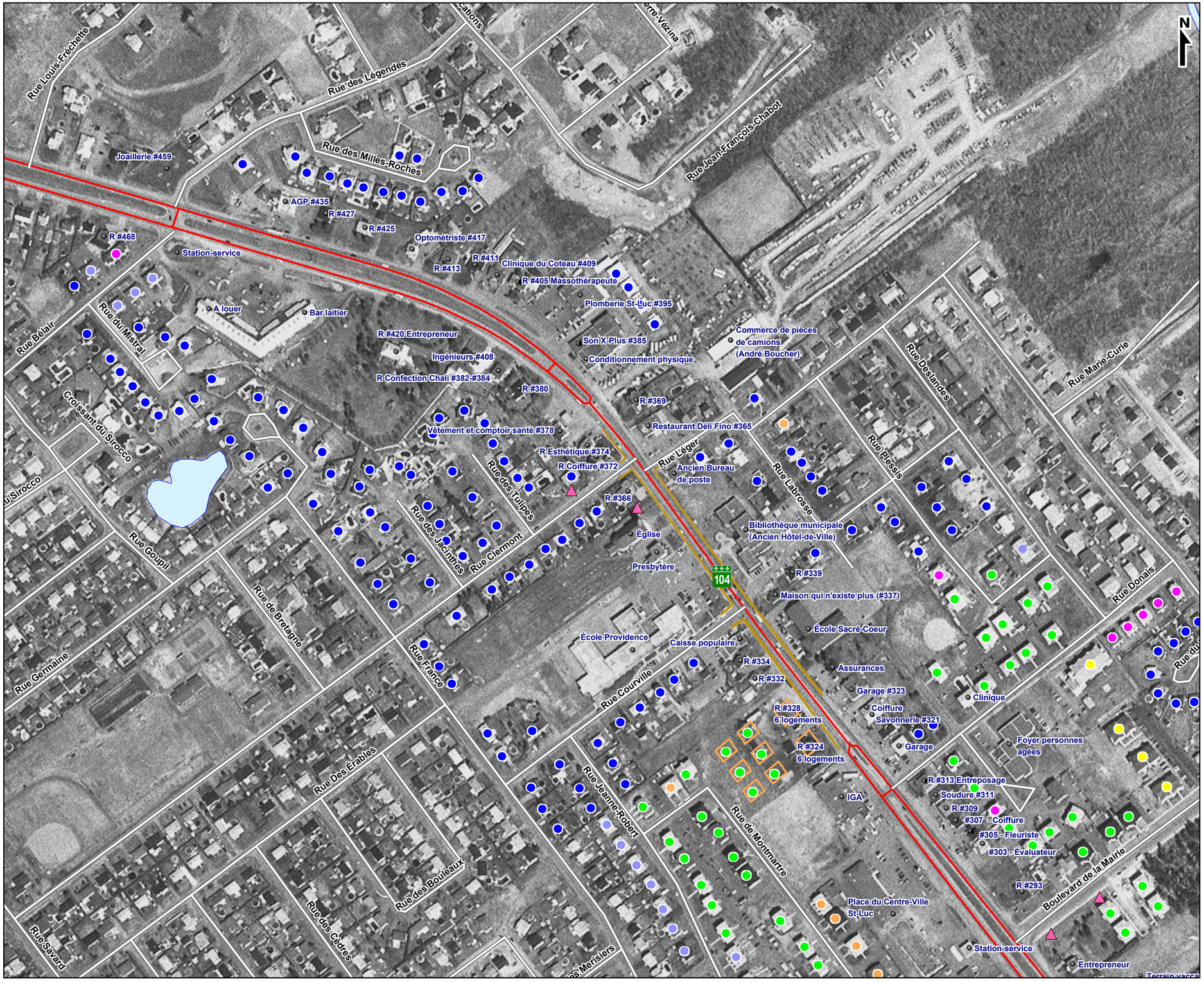

Transports Québec

Étude d'impact environnemental

Reconstruction et urbanisation de la route 104
(boulevard Saint-Luc)

OCCUPATION DÉTAILLÉE DU SOL EN BORDURE DE LA ROUTE

- Chaussée de la route 104
- Trottoir
- R — Résidence riveraine
- #339 — Numéro civique
- Nouvelle implantation résidentielle (de type condominium)
- Résidence non riveraine - 1 logement
- Résidence non riveraine - 2 logements
- Résidence non riveraine - 3 logements
- Résidence non riveraine - 4 logements
- Résidence non riveraine - 6 logements
- Résidence non riveraine - 12 logements
- Mesure de bruit

Sources :

Base : MTQ, 1 : 20 000
Orthophoto, 1 : 40 000, 2001

Inventaires et cartographie: GENIVAR inc., 2005
Fichier : Fig8_Occupation_du_sol_1.wor

0 — 75 — 150 mètres
MTM, fuseau 8, NAD 83

Figure 8 feuillet 1

Mai 2006

GENIVAR

M103194