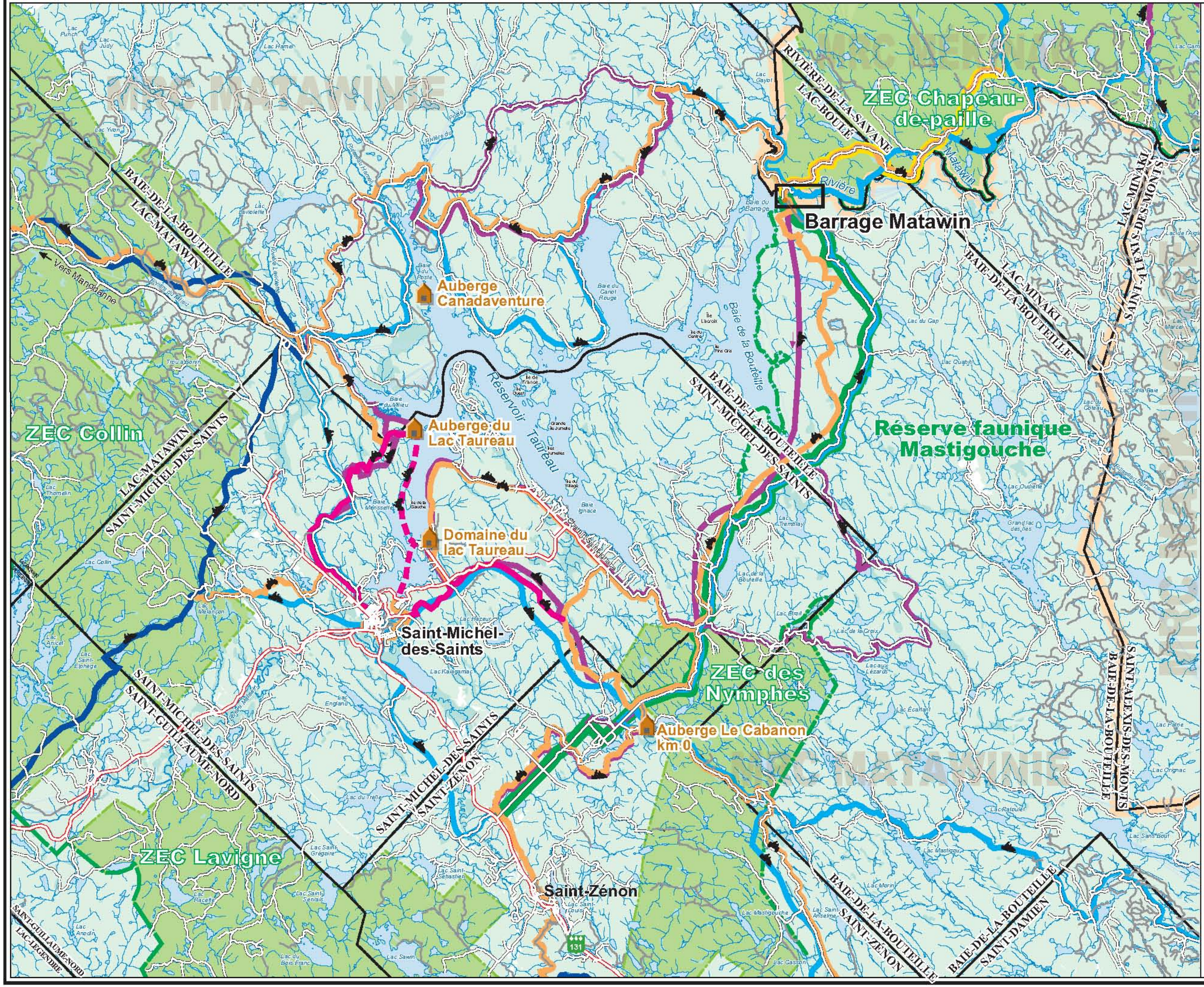

INNERGEX II

IMPLANTATION
D'UNE MINICENTRALE HYDROÉLECTRIQUE
AU BARRAGE MATAWIN

Carte 2-9

Inventaire du milieu humain – Aire d'étude

INFRASTRUCTURE ACTUELLE

- Réseau routier principal
- Réseau routier secondaire
- Réseau routier tertiaire
- Sentier de VTT toute saison
- Sentier de VTT été seulement
- Sentier partagé VTT et motoneige
- Sentier de motoneige TransQuébec
- Sentier de motoneige régional
- Sentier de motoneige local
- Point de repère anthropique (auberge)

LIMITE

- MRC (Municipalité régionale de comté)
- Municipale
- Parc et réserve
- ZEC
- Autre milieu boisé
- Milieu humide
- Zone d'étude

0 2,5 5 km

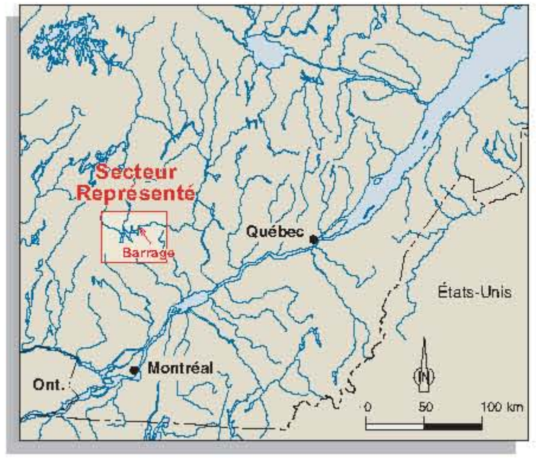

Fond de plan :
Ministère des Ressources naturelles du Québec, feuillets 31I/13-200-0101, 0102, 0201, 0202, 31I/12-200-0201, 0202 Projection MTM Nad 83 zone 8

Sources:
Ministère des Transports du Québec, MRC Matawinie, Tourisme Lanaudière, Club VTT Nord-Lanaudière

Inventaire : Dessau-Soprin

Date : Février 2004
N/D : 680147-110-02

DESSAU SOPRIN