

ÉTUDE D'IMPACT SUR L'ENVIRONNEMENT  
 CONTOURNEMENT DE LA ROUTE 155 À LA TUQUE  
 DANS LA MRC LE HAUT-SAINT-AURICE

**ADDENDA 3**  
**VARIANTES DE TRACÉ À L'ÉTUDE**

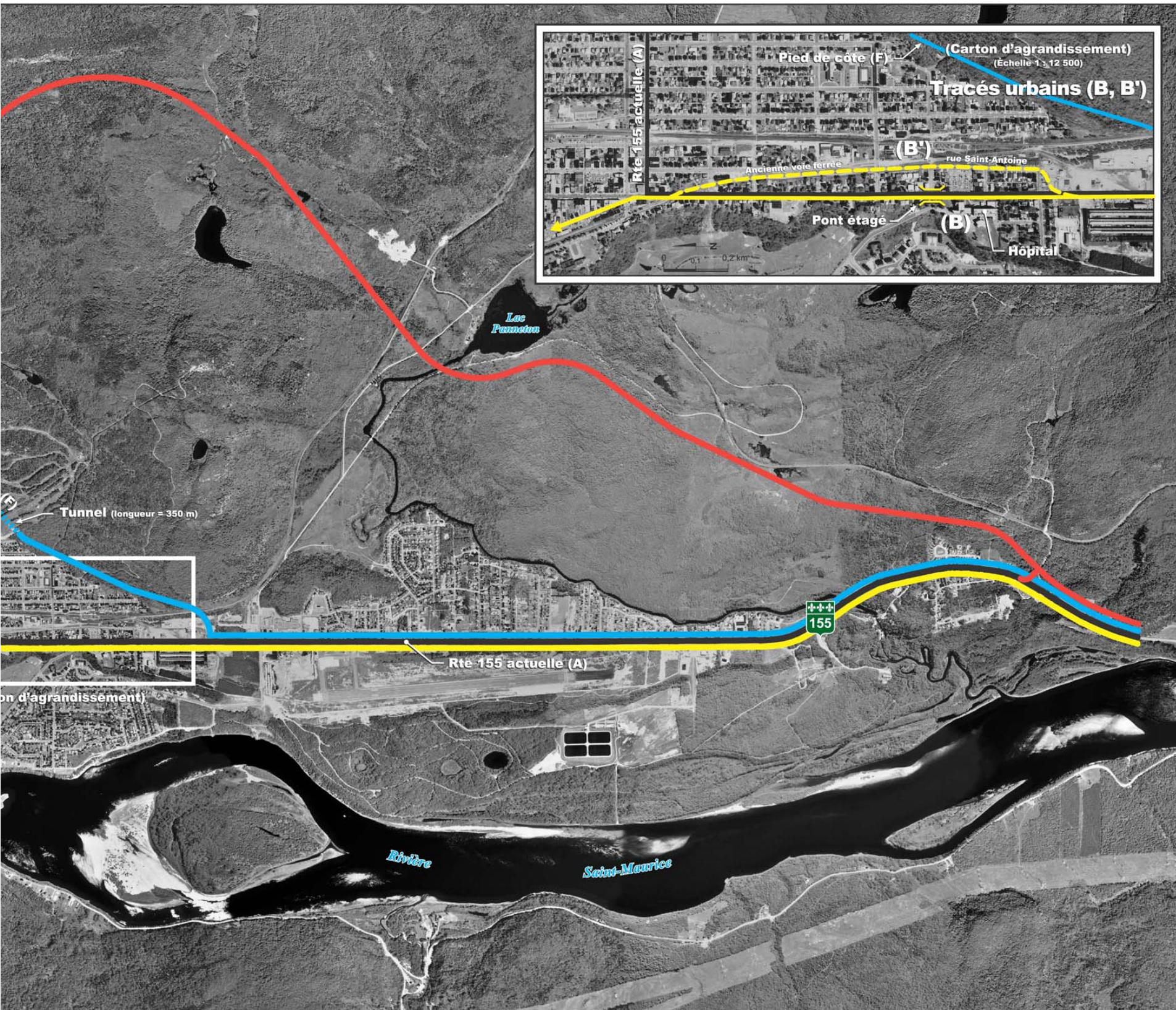

- Variantes**
- Route 155 actuelle (A)
  - Tracés urbains (B, B')
  - Pied de côte (F)
  - Contournement Est (E)

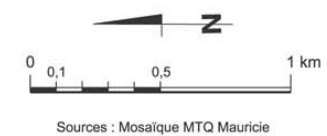
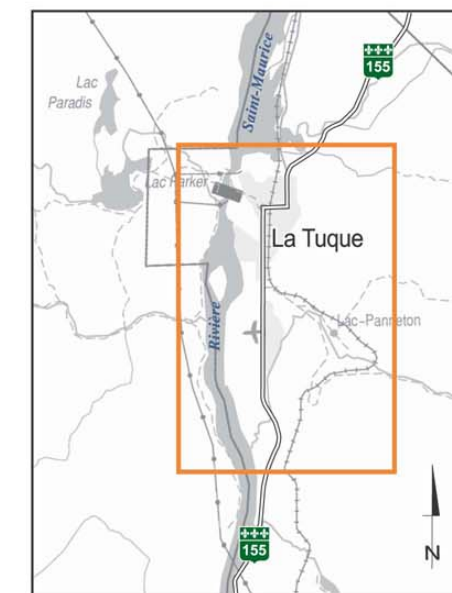

Client :



Préparée par :



150, rue Marchand, bureau 600, Drummondville (Québec) Canada J2C 4N1  
 Téléphone : (819) 478-8191; Télécopieur : (819) 478-2994; hbadrv@groupehba.com  
 www.groupehba.com

Date : Janvier 2003

Échelle : 1 : 25 000

Dossier : 3001014

Figure : **1**