

194

DC1

Projet de contournement de la ville de  
La Tuque, route 155

La Tuque

6211-06-0k7

DATE:

7-06-04



690, ROUTE 352, ST-ADELPHÉ, QUÉBEC G0X 2G0 TÉL:418.322.6632 FAX:418.322.5270

COMPAGNIE:

À L'ATTENTION DE:

*Renée Poliquin*

EXPÉDITEUR:

M. MARIO PERRON

MESSAGE:

*voici les numéros de Lot que  
la compagnie sylfotech inc. possèdent*

*Bonjour Mario Perron*

NOMBRE DE PAGES INCLUANT CELLE-CI:

3

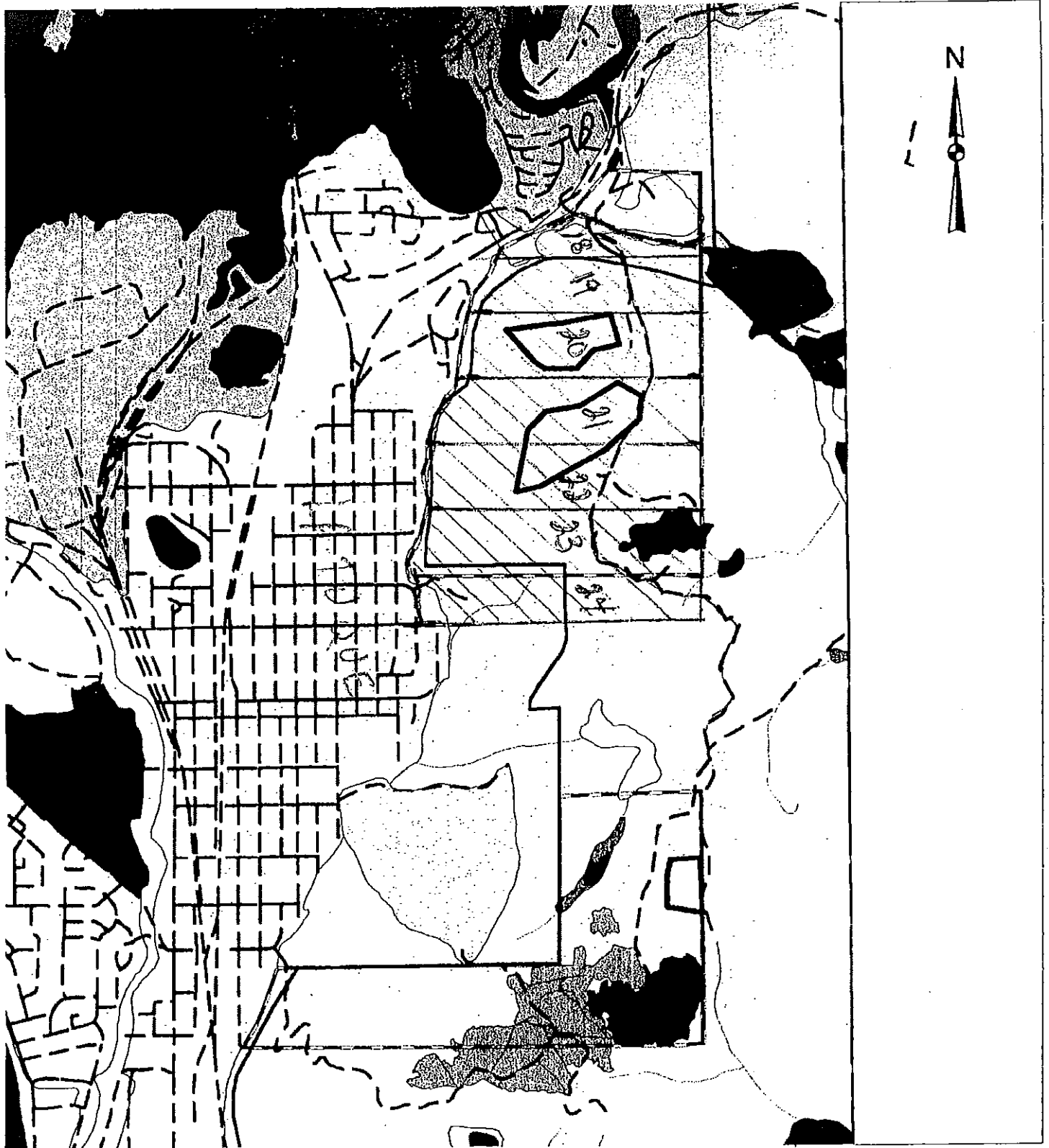

Préparé par:



Syndicat  
des Producteurs de Bois  
de la Mauricie  
5282, 1<sup>er</sup> étage  
Avenue Logan, Québec  
G1M 4R1  
Télé: 516-841-0000, 516-841-0001  
Fax: 516-841-0002

27 Avril 2004

1:20000

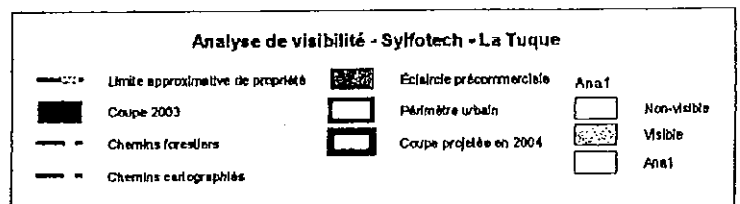

Nord: 5257252 Est: 359437

Nord: 5257252 Est: 362956

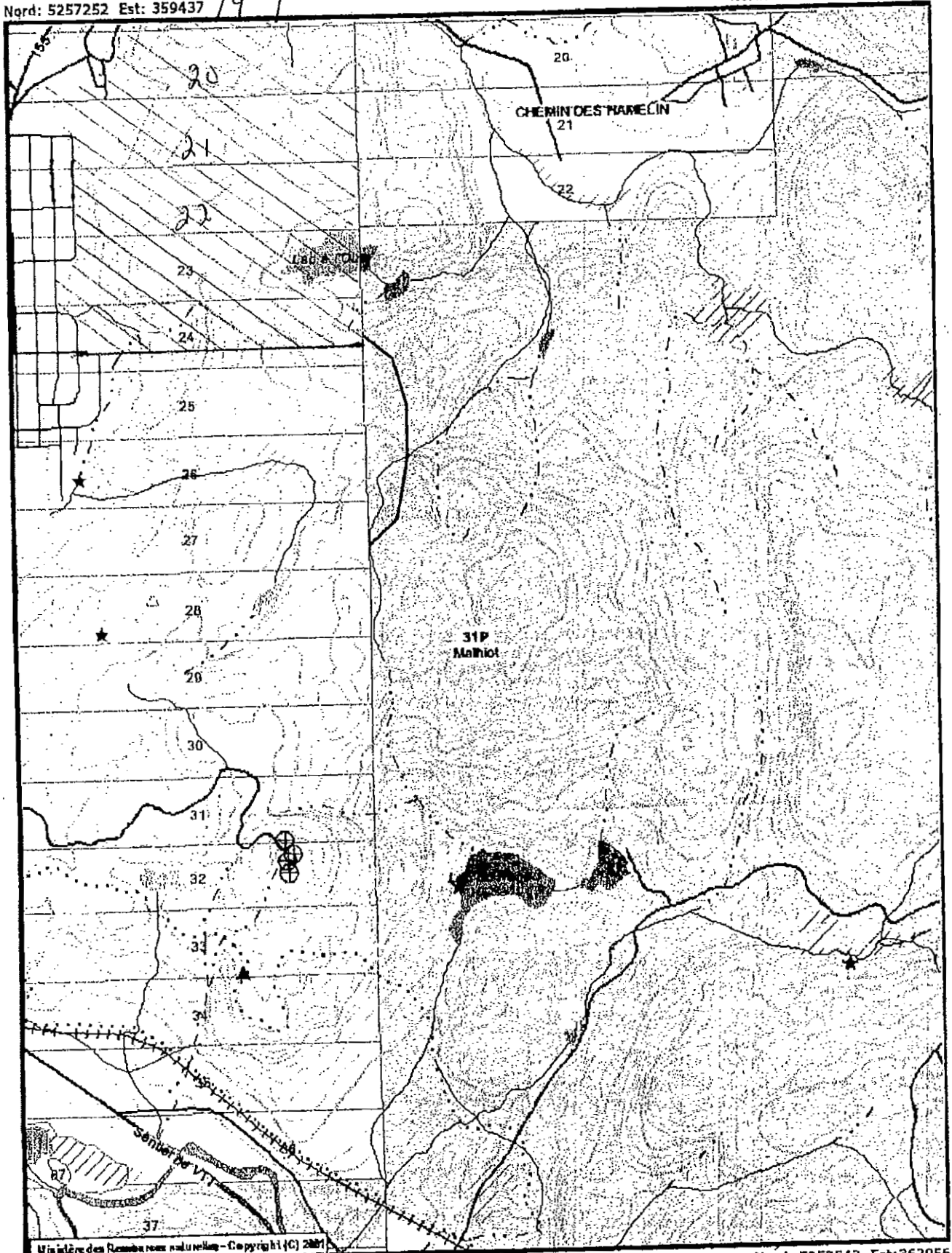

Ministère des Ressources naturelles - Copyright (C) 2001

Nord: 5252542 Est: 362956

### Plan de localisation

**Dossier:** 406805sec.12  
**Désignation:** AUTORISATION DE CHEMIN  
**Feuillet:** 31P07-200-0201  
**Nord:** 5256064  
**Est:** 360775

Direction régionale de la gestion du territoire public

2002/08/15

- |                          |                        |  |                             |
|--------------------------|------------------------|--|-----------------------------|
| <input type="checkbox"/> | Index BDTA             |  | Équip. énergétique BGR      |
| <input type="checkbox"/> | Index lecture          |  | Équip. alternatif BGR       |
|                          | Dossier terrain        |  | Site d'hébergement BGR      |
|                          | Incendie               |  | Terrain de camping          |
|                          | Droit foncier          |  | Autre site d'hébergement    |
|                          | Actif                  |  | Site industriel BGR         |
|                          | En traitement          |  | Équip. fédéral ou privé BGR |
|                          | Actif et en traitement |  |                             |
|                          | Usage d'eau BDTQ       |  |                             |
|                          | Équipement BDTQ        |  |                             |
|                          | Tour                   |  |                             |

Ministère des Ressources naturelles  
**Québec**

Surface de référence géodésique: GRS80  
 Système de référence géodésique: NAD83  
 Projection cartographique: MTM Zone 8



Échelle 1: 20 000

©Gouvernement du Québec, ministère des Ressources naturelles. Direction générale de la gestion du territoire public, 2002. Tous droits de reproduction réservés. Document cartographique sans valeur légale.