Raccordement du complexe de la Romaine
au réseau de transport

Aires protégées – Corridor nord
Potentiel des habitats de reproduction de la grive de Bicknell

Sources :
BDTQ 1 : 250 000, 2000
© Sa Majesté la Reine du Chef du Canada, reproduit avec la permission de RNCan
TRR 1 : 250 000, MRN Québec, 2005
Infrastructures et réservoirs projetés : Hydro-Québec, 2004-2006

Cartographie : FORMAREC inc.
Fichier : 4688_gat_158_c20-6_091218.mxd

0 2 4 km
MTM, fuseau 5, NAD 83

Carte 20-6

Janvier 2010
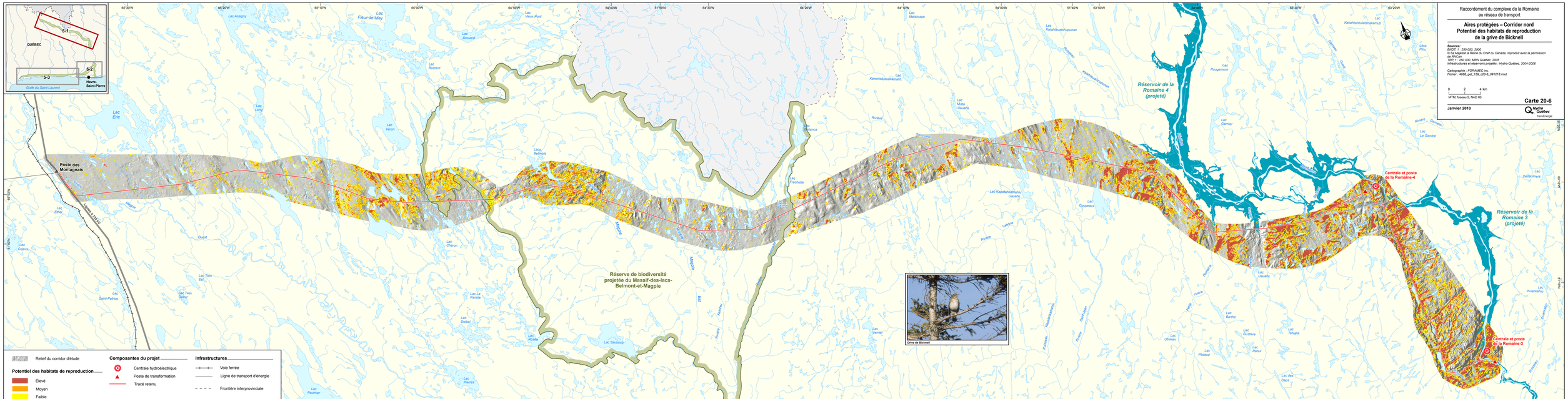
Hydro Québec TransÉnergie