

## **ANNEXE 1**

### **Montage photographique**

**Photo n° : 1**

**Localisation :**  
Secteur zone 4

**Description :**  
Chemin de Khartoum,  
intersection avec le  
chemin des Diligences.  
Présence d'une piste  
cyclable.



**Photo n° : 2**

**Localisation :**

Secteur zone 4

**Description :**  
Chemin de Khartoum,  
largeur de chaussée  
± 8 à 10 m.



**Photo n° : 3**

**Localisation :**  
Secteur zone 4

**Description :**  
Présence de carrière  
en activité.



**Photo n° : 4**

**Localisation :**  
Secteur zone 4

**Description :**  
Entrée du chemin  
existant se dirigeant  
vers la zone 4, à  
proximité des carrières.



**Photo n° : 5**

**Localisation :**  
Secteur zone 4

**Description :**  
Vue de la végétation  
de la zone 4, présence  
de conifères et de  
feuillus matures.



**Photo n° : 6**

**Localisation :**  
Secteur zone 4

**Description :**  
Présence de matériaux  
meubles sur 2 à  
3 mètres.



**Photo n° : 7**

**Localisation :**  
Secteur zone 4

**Description :**  
Vue de la végétation  
de la zone 4, présence  
de conifères et de  
feuillus matures.

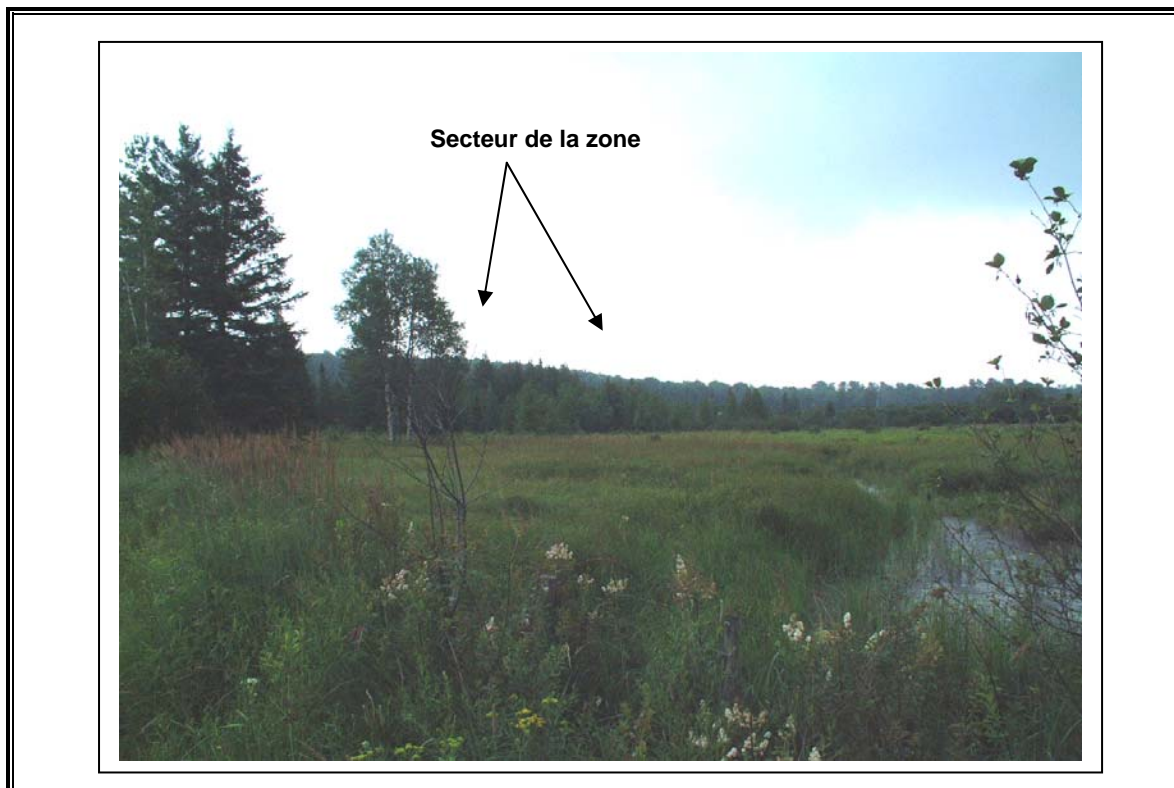

**Photo n° : 8**

**Localisation :**  
Secteur zone 4

**Description :**  
Présence de matériaux  
meubles sur 2 à  
3 mètres.

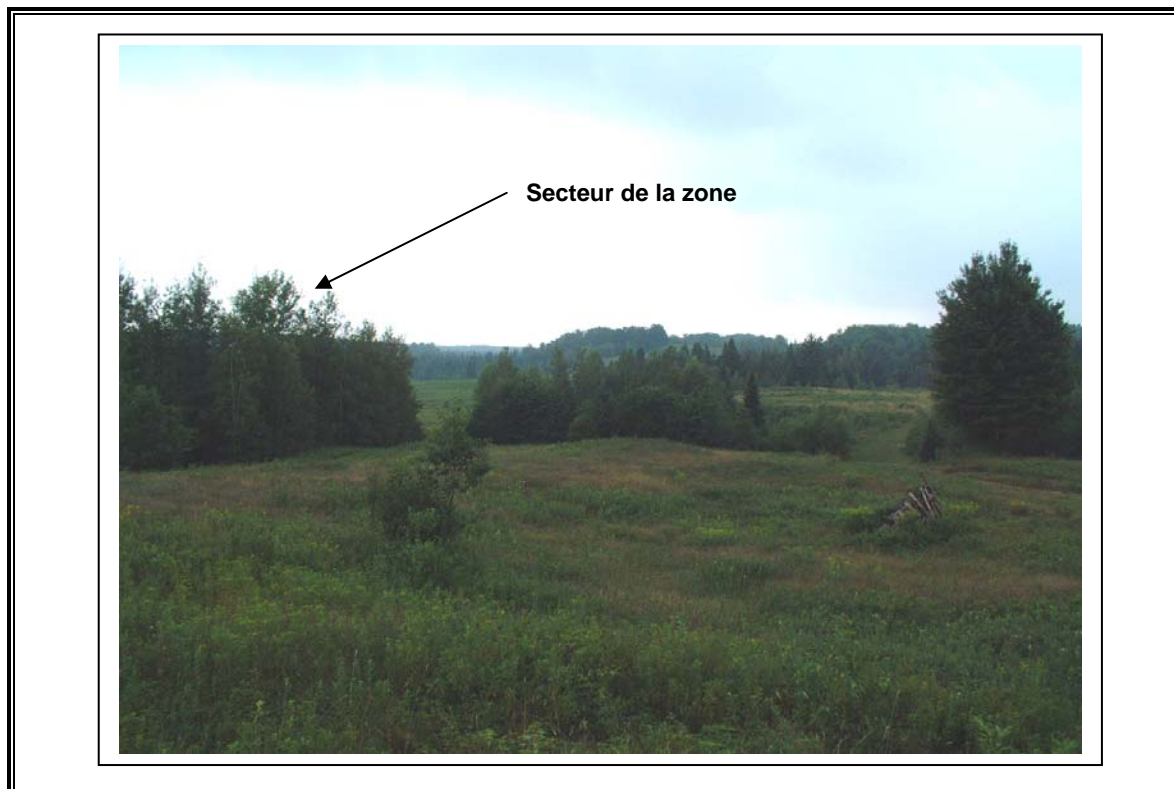

**Photo n° : 9**

**Localisation :**  
Secteur zone 1

**Description :**  
Vue de la végétation de la zone 1, par le chemin Aimé-Dufresne. Présence d'une ligne électrique. Le secteur est une zone de chasse, avec association.



**Photo n° : 10**

**Localisation :**  
Secteur zone 1

**Description :**  
Vue du chemin Aimé-Dufresne en direction du chemin Mont-Bon-Plaisir.



**Photo n° : 11**

**Localisation :**  
Secteur zones 1 et 4

**Description :**  
Vue générale du  
chemin Mont-Bon-  
Plaisir.



**Photo n° : 12**

**Localisation :**  
Secteur zones 1 et 4

**Description :**  
Vue générale du  
chemin des Diligences.

