

PROJET D'AGRANDISSEMENT DU LIEU D'ENFOUISSEMENT SANITAIRE DE VAL-D'OR

Carte 4-2
Inventaire du milieu biologique

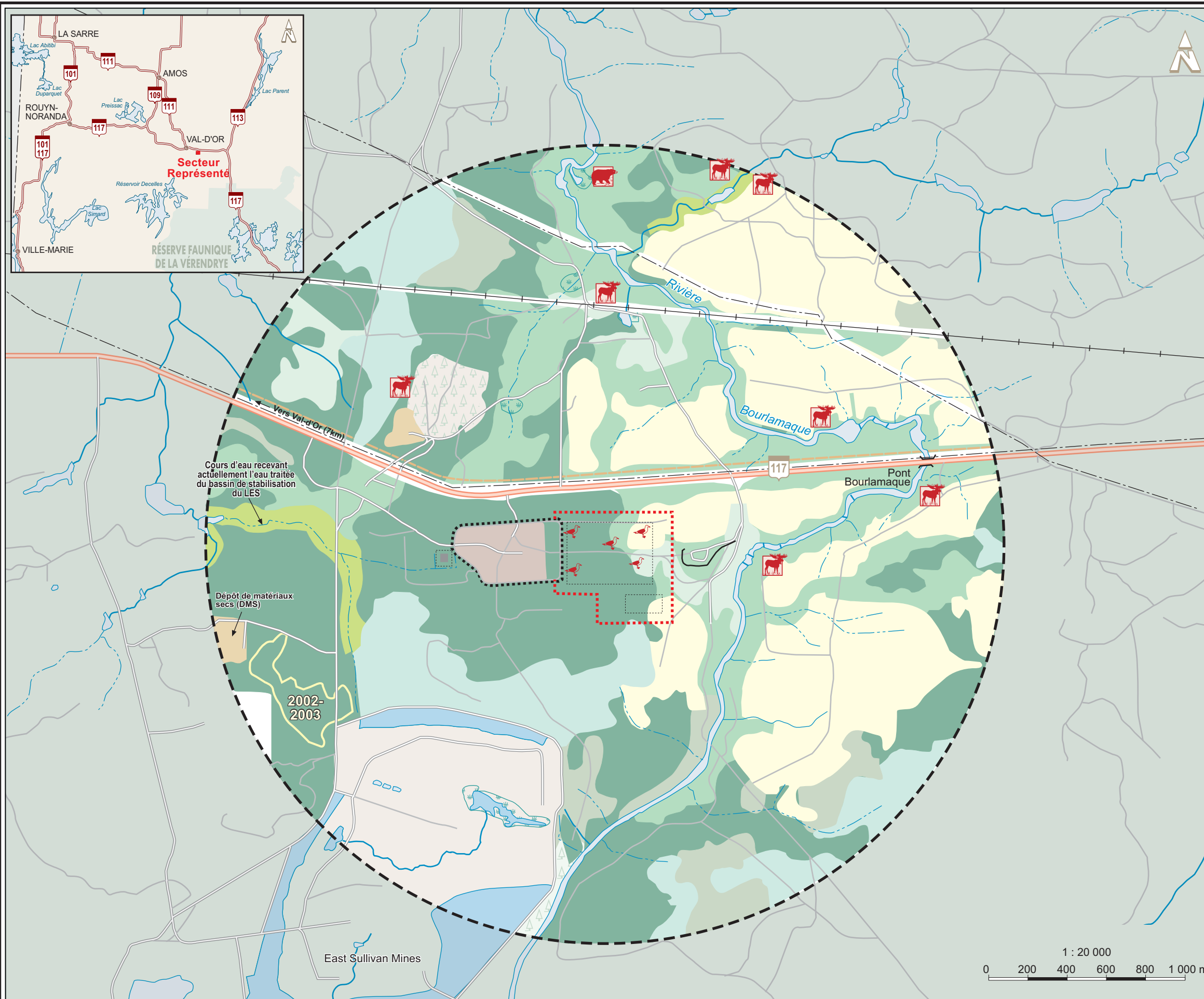

- VÉGÉTATION**
- FLORE**
- Peuplements résineux
 - Peuplements résineux jeune (entre 10 et 30 ans)
 - Peuplements mélangés
 - Peuplements mélangés jeune (entre 10 et 30 ans)
 - Plantation sur dépôt de résidus miniers
 - Peuplement en régénération (<10 ans)
 - Tourbière
 - Marais
 - Aulnaie
 - Secteur non boisé
- COUPE FORESTIERE**
- Secteur de récolte pour l'année 2002-2003
- FAUNE**
- AVIFAUNE**
- Station d'inventaire
- GRANDE FAUNE**
- Lieu d'abattage d'orignaux
 - Lieu d'abattage d'ours
- AUTRES ÉLÉMENTS**
- Cours d'eau permanent
 - Cours d'eau intermittent
 - Lac
 - Marais épurateur
 - Halde minière
 - Banc d'emprunt, dépôt de matériaux secs
- INFRASTRUCTURE**
- Route principale
 - Route secondaire
 - Chemin forestier
 - Voie ferrée
 - Ligne de transport d'énergie
 - Mur de soutènement
- LIMITE**
- Zone d'étude (rayon de 2 km)
 - Lieu d'enfouissement sanitaire (LES actuel)
 - Aire exploitée (LES actuel)
 - Lieu d'enfouissement technique (LET projeté)

Base cartographique: MRN, 32C/04-200-0102.
Sources: Ministère des Ressources naturelles, Direction de l'aménagement de la forêt, Service de l'inventaire forestier 1988; Forêt Québec, Unité de gestion de Val-d'Or septembre 2002; Photocartotheque Québécoise, photos aériennes Q94512 23-25, Q94511 17-19; FAPAQ, 2002.
Fontaine René, 2001, Agrandissement du lieu d'enfouissement sanitaire de la ville de Val-d'Or: rapport d'étude technique, Dessau-Soprin, service environnement.

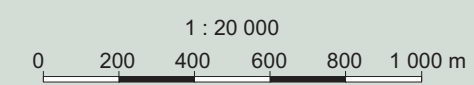

Date : Octobre 2003
N/D : 270123-120

