

- Légende:**
- ▬▬▬▬▬▬▬ Écran périphérique d'étanchéité
  - Voie ferrée
  - Ligne électrique

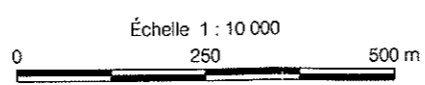

Dépôt Rive-Nord Inc. **ebi**

**TECSULT**

**Tecsult Inc.**  
experts-conseils/consultants  
MONTRÉAL, CANADA

Dessiné par: M. Pruncu    Vérifié par: L. Demers    Échelle: 1 : 10000    Date: 2003-08-01

AGRANDISSEMENT DU L.E.S. DE ST-THOMAS  
GESTION DES MATÉRIAUX ET DES APPORTS EN EAU

LOCALISATION DES BASSINS  
D'ASSÈCHEMENT DE LA BOUE  
DE BENTONITE

Projet No. :	1 2 4 1	FIGURE	2.1
--------------	---------	--------	-----

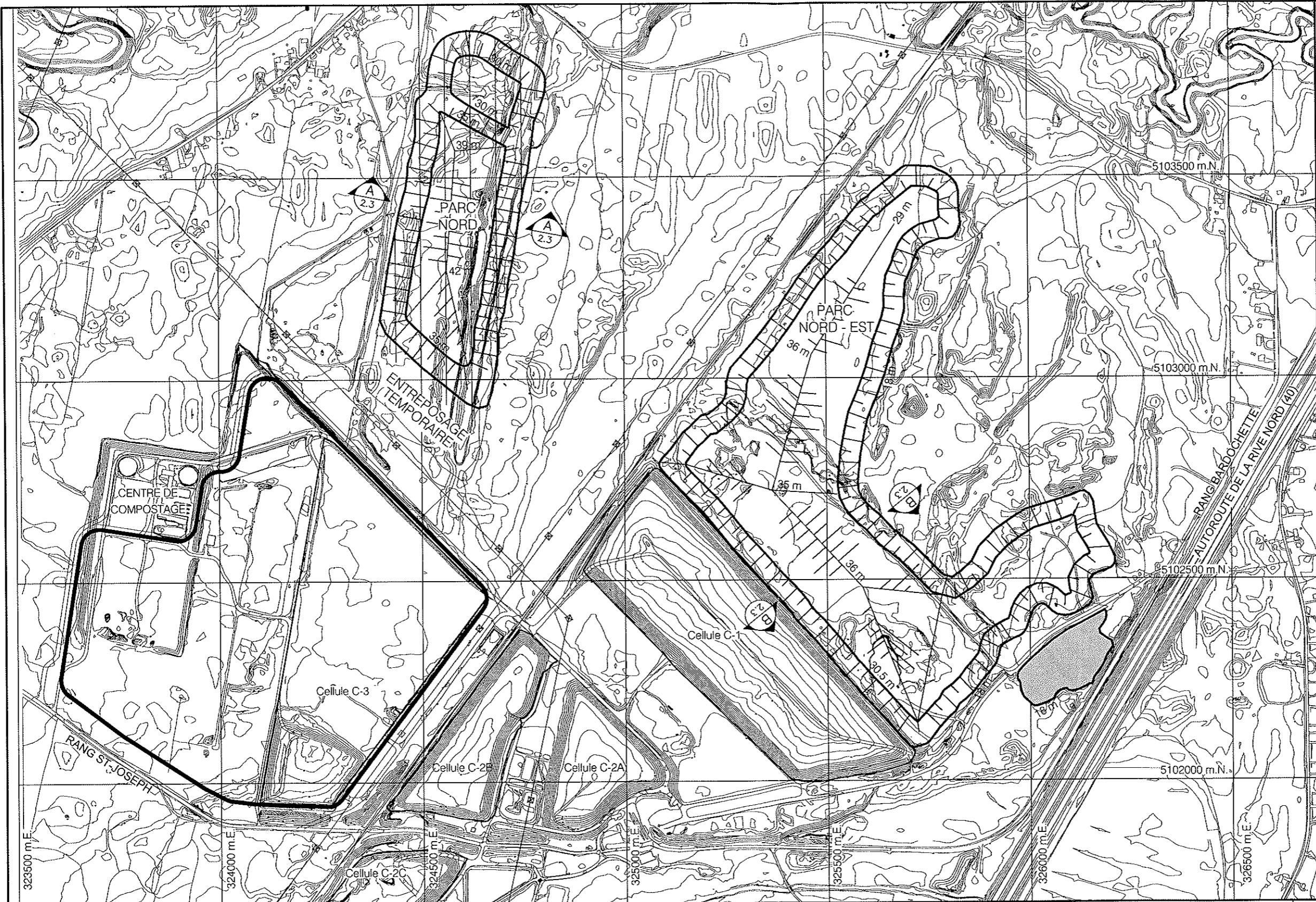

- Légende:**
- Écran périphérique d'étanchéité
  - Voie ferrée
  - Ligne électrique
  - 42 m Niveau du remblai

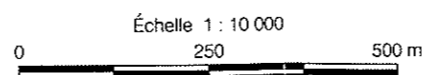

Dépôt Rive-Nord Inc.

**TECSULT**

**Tecsult Inc.**  
experts-conseils/consultants  
MONTRÉAL, CANADA

Dessiné par: D. Sobierajski    Vérifié par: L. Demers    Échelle: 1 : 10000    Date: 2003-08-01

AGRANDISSEMENT DU L.E.S. DE ST-THOMAS  
GESTION DES MATÉRIAUX ET DES APPORTS EN EAU

LOCALISATION DES PARCS ET  
DE LA ZONE D'ENTREPOSAGE  
TEMPORAIRE

Projet No. : 1 2 4 1    FIGURE 2.2

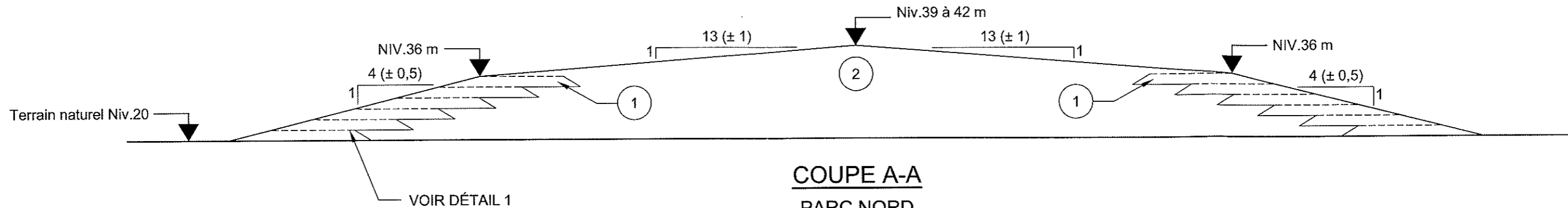

**COUPE A-A**  
**PARC NORD**  
Éch. 1:1000

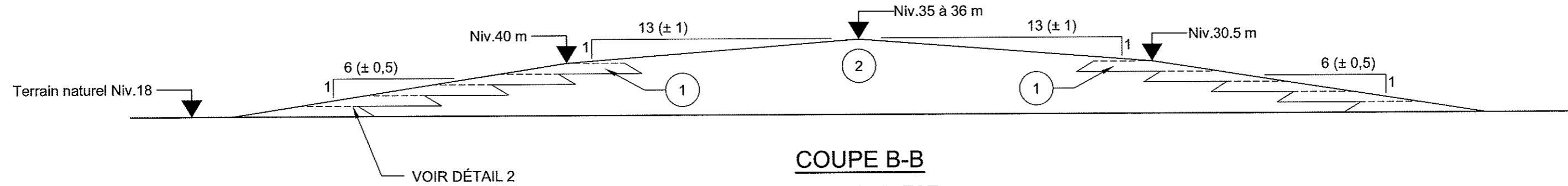

**COUPE B-B**  
**PARC NORD-EST**  
Éch. 1:1000

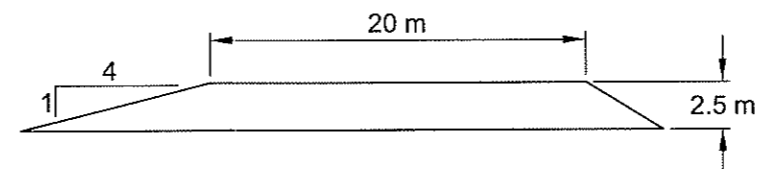

**DÉTAIL 1**  
Éch. 1:400

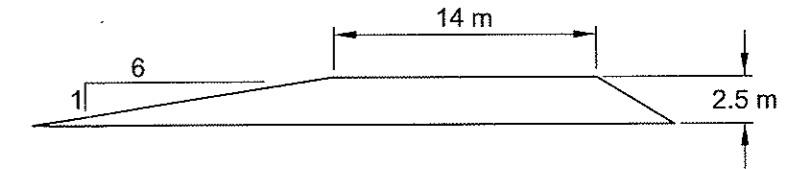

**DÉTAIL 2**  
Éch. 1:400

**LÉGENDE**

- ① REMBLAI COMPACTÉ (SOLS PROVENANT DES LEVÉES D'EXCAVATION 1 ET 2)
- ② REMBLAI PLACÉ (SOLS PROVENANT DES LEVÉES D'EXCAVATION 3 À 6)

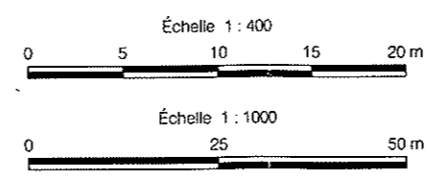

<b>Dépôt Rive-Nord Inc.</b>		AGRANDISSEMENT DU L.E.S. ST-THOMAS GESTION DES MATÉRIAUX ET APPORTS EN EAUX	
		COUPES SCHÉMATIQUES DU REMBLAI DES PARCS	
Dessiné par: D. Sobierajski	Vérifié par: L. Demers	Échelle: 1 : 400 1 : 1000	Date: 2003-08-01
		Tecsult Inc. experts-conseils/consultants MONTRÉAL, CANADA	
Projet No.: 1 2 4 1		FIGURE 2.3	