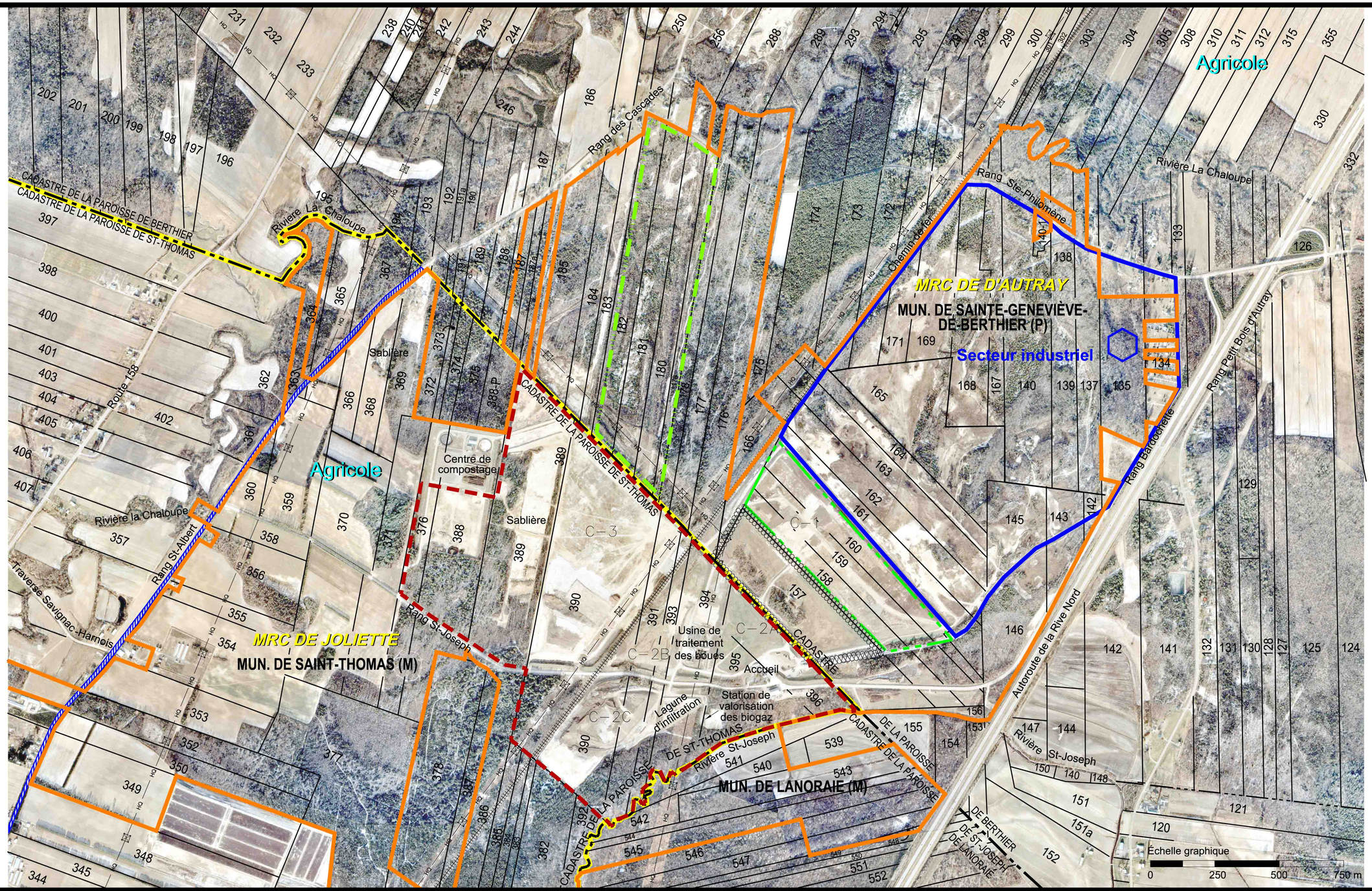

Dépôt Rive-Nord

ebi

URGEL DELISLE & ASSOCIÉS INC.
Experts-conseils
Agriculture, foresterie et environnement

C:\TXT\TDWG

Légende :

- Limite de propriété
- Secteur industriel
- Site d'enfouissement sanitaire
- Site de matériaux secs
- Site de valorisation et de transformation des déchets
- Site d'enfouissement et de valorisation des déchets
- Ancien dépotoir
- Potentiel esthétique et patrimonial
- C— Cellule d'enfouissement

Préparé par :	Guy Avoine, B. Sc., biol.
Dessiné par :	Patrick Gravel, dess.
Vérifié par :	Réjean Racine, ing. & agr.
Fichier(s): 2458pa46b. dwg	Échelle approx. : 1:15 000
	Date : 04-09-22
Référence :	Photos HM2000-88 #1 à 43 et shémas d'aménagement

Projet :
AMÉNAGEMENT D'UNE CELLULE D'ENFOUISSEMENT TECHNIQUE À SAINT-THOMAS -
RÉSUMÉ - ÉTUDE D'IMPACT SUR L'ENVIRONNEMENT

Titre :
Affectation du territoire
MRC de Joliette et MRC de D'Autray

Dossier : 01-2458-01 | Figure: 11