

AVRIL



N/RÉFÉRENCE	SAGIR N/INTERVENTION	DATE DE RÉDACTION
7522-14-01-00500-00	300022320	
7530-14-01-10002-00	300022321	2002/05/15
7340-14-01-00100-00	300022319	

IDENTIFICATION		
DATE D'INSPECTION : 2002/04/24		Arrivée : 14h55
INSPECTEUR : Claude Tétreault		Départ : 15h50
ACCOMPAGNÉ DE :		
LIEU INSPECTÉ Lieu d'enfouissement sanitaire ; Centre de compostage ; Lieu de traitement de boues de fosses septiques.		ADRESSE POSTALE (si différente) Service Sanitaire R.S. inc. Pépinière Tholano. Service Sanitaire R.S. inc. 61, rue Montcalm, C.P. 1409 Berthierville, (Québec) JOK 1A0
PLAIGNANT(E) : N/A <input checked="" type="checkbox"/>	Rencontré : oui <input type="checkbox"/> non <input type="checkbox"/>	
NOM	ADRESSE	TÉLÉPHONE
PERSONNE(S) RENCONTRÉE(S) :		
NOM	FONCTION	TÉLÉPHONE
M. Gilles Denis	Directeur technique	(450) 836-2546
M. Claude DuTremble	Contremaître	
PIÈCE(S) ANNEXÉE(S) :		
PHOTO(S) <input checked="" type="checkbox"/> Nombre :	CROQUIS <input type="checkbox"/>	PLAN(S) <input type="checkbox"/> CARTE(S) <input type="checkbox"/>
AUTRE(S) ANNEXE(S) : <input type="checkbox"/>		
1.		
BUT(S) : Inspection systématique de contrôle.		

RAPPORT D'INSPECTIC

N/RÉFÉRENCE	SAGIR N/INTERVENTION	DATE DE RÉDACTION
7522-14-01-00500-00	300022320	
7530-14-01-10002-00	300022321	2002/05/15
7340-14-01-00100-00	300022319	

2) DESCRIPTION DE L'INSPECTION

Lors de cette inspection la direction des vents était *est* et leur vitesse était de 16 km/hre. Aucune odeur reliée aux activités du lieu d'enfouissement sanitaire, du lieu de traitement de boues de fosses septiques et du centre de compostage ne fut perçue à l'extérieur des aires d'exploitation.

1) LIEU D'ENFOUISSEMENT SANITAIRE (7522-14-01-00500-00) :

Phase III :

Les opérations d'enfouissement des déchets s'effectuaient sur le secteur *sud* de cette phase d'enfouissement. Les opérations d'enfouissement s'effectuent dans une nouvelle section de cellule couvrant une longueur de 130 mètres.

La nature des déchets observés correspond à la définition de déchets solides.

Les puits de captage des biogaz sont aménagés graduellement (verticalement) au fur à mesure que les couches de déchets augmentent en élévation.

Lors de cette inspection des opérations de recouvrement final étaient en cours sur la partie complétée de la phase III.

1.3) Poste de traitement des biogaz :

Lors de cette inspection, la torchère était en fonction. La pression de la soufflante était de -63,9 pouces d'eau. La concentration des biogaz en méthane était de 48% et de 1,8 % en oxygène.

Lors de cette inspection la torchère brûlait 1450 SCFM de biogaz.

La torchère a été à l'arrêt le 17 avril 2002 de 06h45 à 10h00 et de 21h50 à 23h00 pour raisons de pannes électriques (orages électriques) et le 30 mars 2002 de 11h40 à 12h05 (panne électrique).

2) CENTRE DE COMPOSTAGE-PÉPINIÈRE THOLANO 7530-14-01-10002-00 :

2.1) Aire de compostage :

Sur l'aire de compostage, on retrouve 5 1/4 andains réservés au compost de qualité B et 2 andains réservés au compost de qualité A. La partie de la plate-forme où les andains de qualité A sont entreposés durant l'été est actuellement vide. Cette procédure vise à réduire l'accumulation des eaux de ruissellement dans le bassin d'emmagasinage #1 lors de la fonte des neiges au printemps.

Lors de cette inspection, la revanche du bassin d'accumulation #1 des eaux de ruissellement de la plate-forme était de 0,70 mètre et celle du bassin #2 était de 0,47 mètre.

RAPPORT D'INSPECTION

N/RÉFÉRENCE	SAGIR N/INTERVENTION	DATE DE RÉDACTION
7522-14-01-00500-00	300022320	
7530-14-01-10002-00	300022321	2002/05/15
7340-14-01-00100-00	300022319	

2. DESCRIPTION DE L'INSPECTION (suite)

2.2) Bilan cumulatif des intrants et structurants de janvier 2002 à mars 2002:

Les volumes sont exprimés en mètres cubes

VERT	BAL	LAL	BPP	BTE	MST
0	4632,18	0	239,67	629,15	7583,62

VERT : résidus verts

BAL : boues agro-alimentaires

BPP : boues de pâtes et papiers

LAL : liquides agro-alimentaires

BTE : boues de système de traitement des eaux usées

MST : matériaux structurants

2.3) Contrôle du procédé de compostage :

À partir de la date de l'inspection précédente l'exploitant a procédé au relevé des températures des andains à 7 reprises et les températures relevées variaient entre 23 et 58 degrés Celsius. Les andains furent valorisés à 24 reprises.

3) LIEU DE TRAITEMENT DE BOUES DE FOSSES SEPTIQUES 7340-14-01-00100-00 :

Système de traitement par procédé DABmc :

Le système de traitement DAB fut mis à l'arrêt le 20 décembre 2001 et un total de 984 m³ de boues de fosses septiques ont été traitées à partir de la dernière campagne d'échantillonnage afférente au système DAB (datant du 13 décembre 2001).

Le système de traitement DAB fut remis en opération le 4 avril 2002 et un total de 3549 m³ de boues de fosses septiques furent traités depuis la dernière campagne d'échantillonnage afférente au système DAB effectuée le 13 décembre 2001.

RAPPORT D'INSPECTIC

N/RÉFÉRENCE	SAGIR N/INTERVENTION	DATE DE RÉDACTION
7522-14-01-00500-00	300022320	
7530-14-01-10002-00	300022321	2002/05/15
7340-14-01-00100-00	300022319	

3. CONCLUSION

Les opérations journalières sont conformes aux dispositions des autorisations émises.

4. RECOMMANDATION(S)

Vérifier lors de la prochaine inspection la conformité des opérations effectuées au lieu d'enfouissement sanitaire, au centre de compostage et au lieu de traitement de boues de fosses septiques.

5. IDENTIFICATION

RÉDIGÉ PAR : *Claude Tétreault*

Claude Tétreault

2002/05/15



Nom : Lieu d'enfouissement sanitaire SSRS
Centre de compostage Pépinière Tholano
Lieu de traitement de boues de fosses septiques.

Municipalité : Sainte-Geneviève-de-Berthier et St-Thomas

Date : 2002/04/24

N/D : 7522-14-01-00500-00
7530-14-01-10002-00
7340-14-01-00100-00

Photo # : 1

Note : Opérations d'enfouissement sur une partie de la phase III.

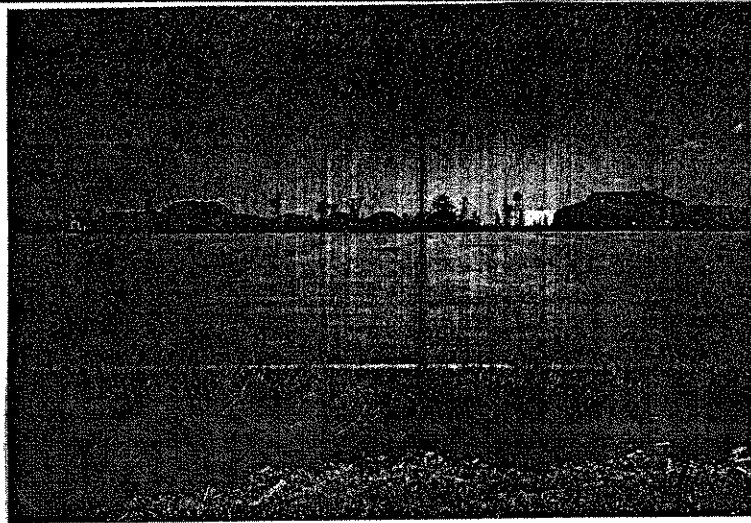
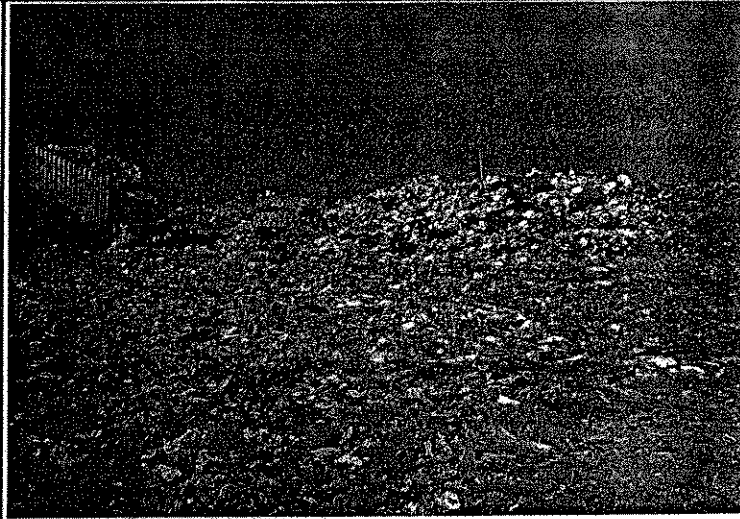
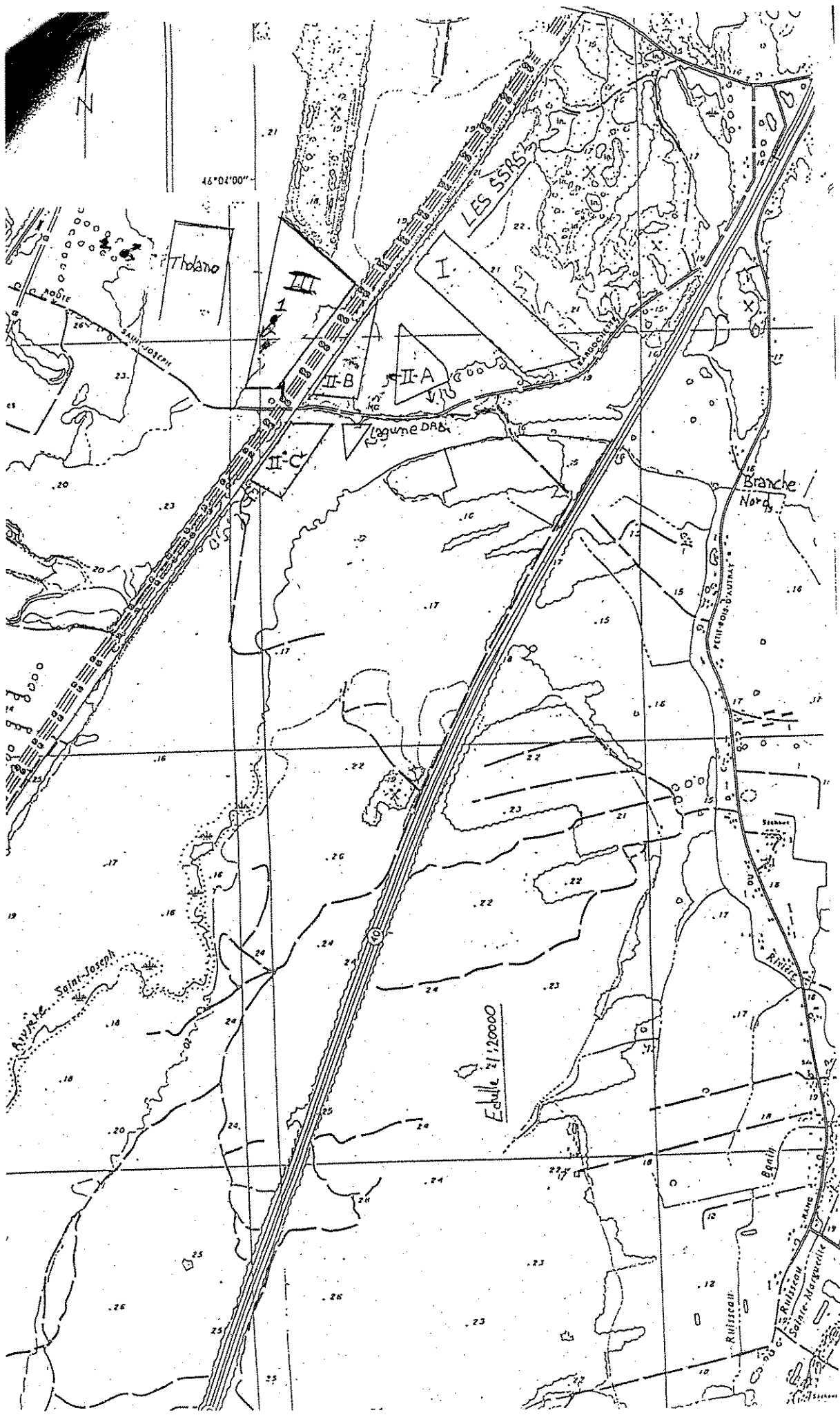

Photo # : 2

Note : Vue d'ensemble de la plate forme de compostage.

Photo # :

Note :



46°04'00"

Thiano

LES SARRAS

II-A

II-B

II

Lagune DAB

Branche Nord

Echelle 1/20000

Benth

Rutiscan

Rutiscan

Sainte-Marguerite

REGISTRE DES BOUES TRAITÉES DU SYSTÈME DE TRAITEMENT DAB

Les volumes sont exprimés en mètres cubes

DATE	VOLUME	DATE	VOLUME	DATE	VOLUME
cumulatif	5003	cumulatif	3145		
21/11/01	177	22/04/02	190		
22/11/01	151	23/04/02	214		
23/11/01	177	cumulatif	3549		
24/11/01	56				
25/11/01	117				
26/11/01	134				
27/11/01	193				
28/11/01	71				
29/11/01	202				
30/11/01	197				
01/12/01	150				
02/12/01	141				
03/12/01	250				
04/12/01	244				
05/12/01	95				
06/12/01	209				
07/12/01	184				
08/12/01	145				
09/12/01	126				
10/12/01	250				
11/12/01	215				
12/12/01	232				
13/12/01	209				
test le 13/12/01	8928				
14/12/01	203				
15/12/01	138				
16/12/01	135				
17/12/01	189				
18/12/01	194				
19/12/01	125				
cumulatif	984				
04/04/02	75				
05/04/02	160				
08/04/02	98				
09/04/02	231				
10/04/02	163				
11/04/02	190				
12/04/02	248				
15/04/02	219				
16/04/02	173				
17/04/02	169				
18/04/02	173				
19/04/02	183				
20/04/02	79				
cumulatif	3145				

note: * test échantillon DAB et remise à 0 de la comptabilisation.

MAI

N/RÉFÉRENCE	SAGIR N/INTERVENTION	DATE DE RÉDACTION
7522-14-01-00500-00	300031385	
7530-14-01-10002-00	300031392	2002/06/18
7340-14-01-00100-00	300031389	

I. IDENTIFICATION			
DATE D'INSPECTION : 2002/05/22		Arrivée : 13h50	
INSPECTEUR : Claude Tétreault		Départ : 14h45	
ACCOMPAGNÉ DE :			
LIEU INSPECTÉ Lieu d'enfouissement sanitaire ; Centre de compostage ; Lieu de traitement de boues de fosses septiques.		ADRESSE POSTALE (si différente) Service Sanitaire R.S. inc. Pépinière Tholano. Service Sanitaire R.S. inc. 61, rue Montcalm, C.P. 1409 Berthierville, (Québec) JOK 1A0	
PLAIGNANT(E) : N/A <input checked="" type="checkbox"/>		Rencontré : oui <input type="checkbox"/> non <input type="checkbox"/>	
NOM	ADRESSE	TÉLÉPHONE	
PERSONNE(S) RENCONTRÉE(S) :			
NOM	FONCTION	TÉLÉPHONE	
M. Gilles Denis	Directeur technique	(450) 836-2546	
M. Claude DuTremble	Contremaître		
PIÈCE(S) ANNEXÉE(S) :			
PHOTO(S) <input checked="" type="checkbox"/>	Nombre :	CROQUIS <input type="checkbox"/>	PLAN(S) <input type="checkbox"/> CARTE(S) <input type="checkbox"/>
AUTRE(S) ANNEXE(S) : <input type="checkbox"/>			
1.			
BUT(S) : Inspection systématique de contrôle.			

RAPPORT D'INSPECTION

N/RÉFÉRENCE	SAGIR N/INTERVENTION	DATE DE RÉDACTION
7522-14-01-00500-00	300031385	
7530-14-01-10002-00	300031392	2002/06/18
7340-14-01-00100-00	300031389	

2) DESCRIPTION DE L'INSPECTION

Lors de cette inspection la direction des vents était *Sud/Sud-Ouest* et leur vitesse était de 32 km/hre. Aucune odeur reliée aux activités du lieu d'enfouissement sanitaire, du lieu de traitement de boues de fosses septiques et du centre de compostage ne fut perçue à l'extérieur des aires d'exploitation.

1) LIEU D'ENFOUISSEMENT SANITAIRE (7522-14-01-00500-00) :

Phase III :

Les opérations d'enfouissement des déchets s'effectuaient sur le secteur *sud* de cette phase d'enfouissement. Les opérations d'enfouissement s'effectuent au niveau de la pente du 5% constituant le « *chapeau* ».

La nature des déchets observés correspond à la définition de déchets solides.

Les puits de captage des biogaz sont aménagés graduellement (verticalement) au fur à mesure que les couches de déchets augmentent en élévation.

Lors de cette inspection des opérations de recouvrement final étaient toujours en cours sur la partie complétée de la phase III.

1.3) Poste de traitement des biogaz :

Lors de cette inspection, la torchère était en fonction. La pression de la soufflante était de -62,6 pouces d'eau. La concentration des biogaz en méthane était de 47% et de 1,7 % en oxygène.

Lors de cette inspection la torchère brûlait 1474 SCFM de biogaz.

La torchère a été à l'arrêt le 28 avril 2002 de 13h00 à 13h20 pour des opérations de réparation et le 30 avril 2002 de 00h38 à 02h33 (panne électrique).

2) CENTRE DE COMPOSTAGE-PÉPINIÈRE THOLANO 7530-14-01-10002-00 :

2.1) Aire de compostage :

Sur l'aire de compostage, on retrouve 4 1/2 andains réservés au compost de qualité B et 1 andain réservé au compost de qualité A. La partie de la plate-forme où les andains de qualité A sont entreposés est maintenant réutilisée.

Lors de cette inspection, la revanche du bassin d'accumulation #1 des eaux de ruissellement de la plate-forme était de 0,36 mètre et celle du bassin #2 était de 0,22 mètres.

Des travaux de réparation de certaines portions de la plate forme asphaltée ont été effectués.

RAPPORT D'INSPECTION

<u>N/RÉFÉRENCE</u>	<u>SAGIR N/INTERVENTION</u>	<u>DATE DE RÉDACTION</u>
7522-14-01-00500-00	300031385	
7530-14-01-10002-00	300031392	2002/06/18
7340-14-01-00100-00	300031389	

2) DESCRIPTION DE L'INSPECTION (suite)

2.2) Bilan cumulatif des intrants et structurants de janvier 2002 à avril 2002:

Les volumes sont exprimés en mètres cubes

<u>VERT</u>	<u>BAL</u>	<u>LAL</u>	<u>BPP</u>	<u>BTE</u>	<u>MST</u>
219,40	6058,17	0	340,75	760,75	15004,25

VERT : résidus verts

BAL : boues agro-alimentaires

BPP : boues de pâtes et papiers

LAL : liquides agro-alimentaires

BTE : boues de système de traitement des eaux usées

MST : matériaux structurants

2.3) Contrôle du procédé de compostage :

À partir de la date de l'inspection précédente l'exploitant a procédé au relevé des températures des andains à 7 reprises et les températures relevées variaient entre 43 et 57 degrés Celsius. Les andains furent valorisés à 12 reprises.

3) LIEU DE TRAITEMENT DE BOUES DE FOSSES SEPTIQUES 7340-14-01-00100-00 :

Système de traitement par procédé DABmc :

Le système de traitement DAB fut mis à l'arrêt le 20 décembre 2001 et un total de 984 m³ de boues de fosses septiques ont été traitées à partir de la dernière campagne d'échantillonnage afférente au système DAB (datant du 13 décembre 2001).

Le système de traitement DAB fut remis en opération le 4 avril 2002 et un total de 6899 m³ de boues de fosses septiques furent traités depuis la dernière campagne d'échantillonnage afférente au système DAB effectuée le 13 décembre 2001.

RAPPORT D'INSPECTION

N/RÉFÉRENCE	SAGIR N/INTERVENTION	DATE DE RÉDACTION
7522-14-01-00500-00	300031385	
7530-14-01-10002-00	300031392	2002/06/18
7340-14-01-00100-00	300031389	

3. CONCLUSION

Les opérations journalières sont conformes aux dispositions des autorisations émises.

4. RECOMMANDATION(S)

Vérifier lors de la prochaine inspection la conformité des opérations effectuées au lieu d'enfouissement sanitaire, au centre de compostage et au lieu de traitement de boues de fosses septiques.

5. IDENTIFICATION

RÉDIGÉ PAR : *Claude Tétreault*



2002/06/18

Nom : Lieu d'enfouissement sanitaire SSRS
Centre de compostage Pépinière Tholano
Lieu de traitement de boues de fosses septiques.

Municipalité : Berthier et St-Thomas

N/D : 7522-14-01-00500-00
7530-14-01-10002-00
7340-14-01-00100-00

Date : 2002/05/22

Photo 1

Note : Vue d'ensemble de la plate forme de compostage.

Référence photo :

Photographié par : Claude Tétrault

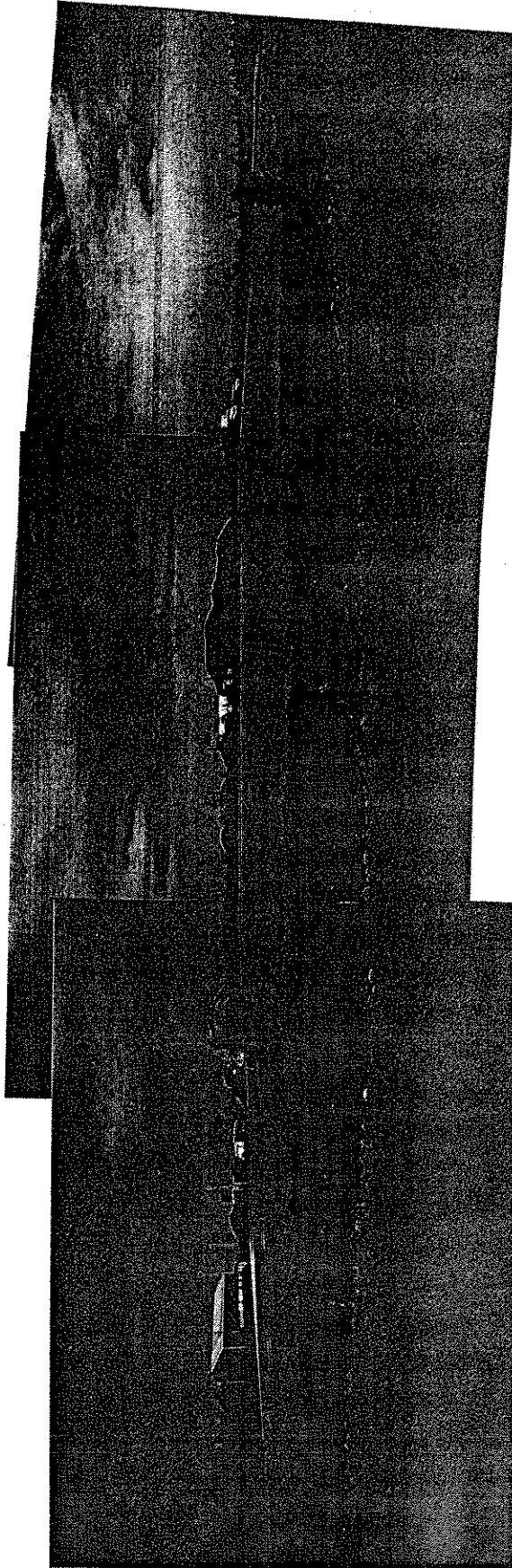



Nom : : Lieu d'enfouissement sanitaire SSRS
Centre de compostage Pépinière Tholano
Lieu de traitement de boues de fosses septiques.

Municipalité : Sainte-Geneviève-de-Berthier et St-Thomas

Date : 2002/05/22

N/D : 7522-14-01-00500-00
7530-14-01-10002-00
7340-14-01-00100-00

Photo # :
Note :



Photo 2) Opérations d'enfouissement sur une partie de la phase III

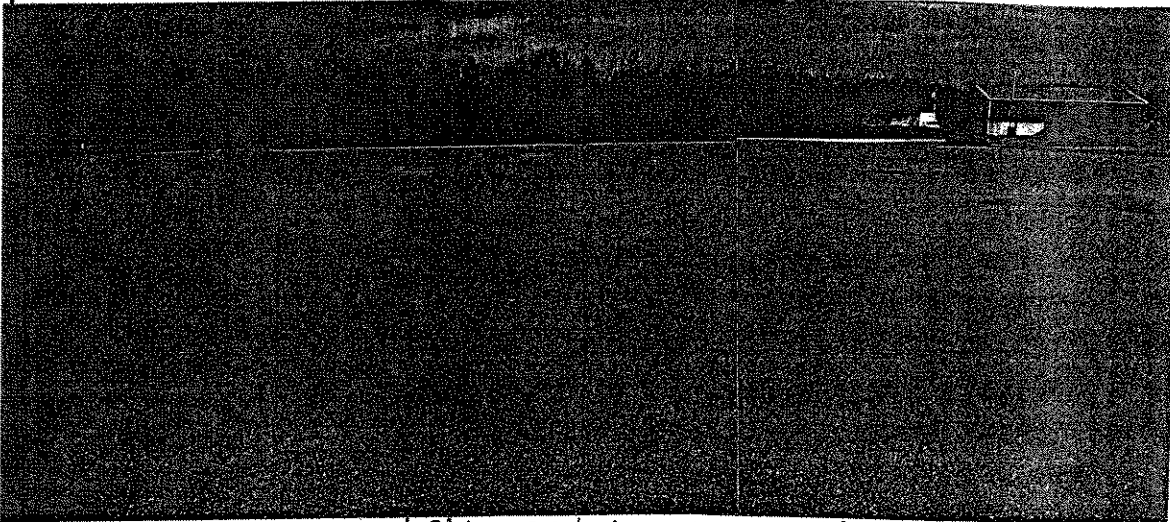

Photos) Plateforme de compostage où des opérations de réparation furent effectuées.

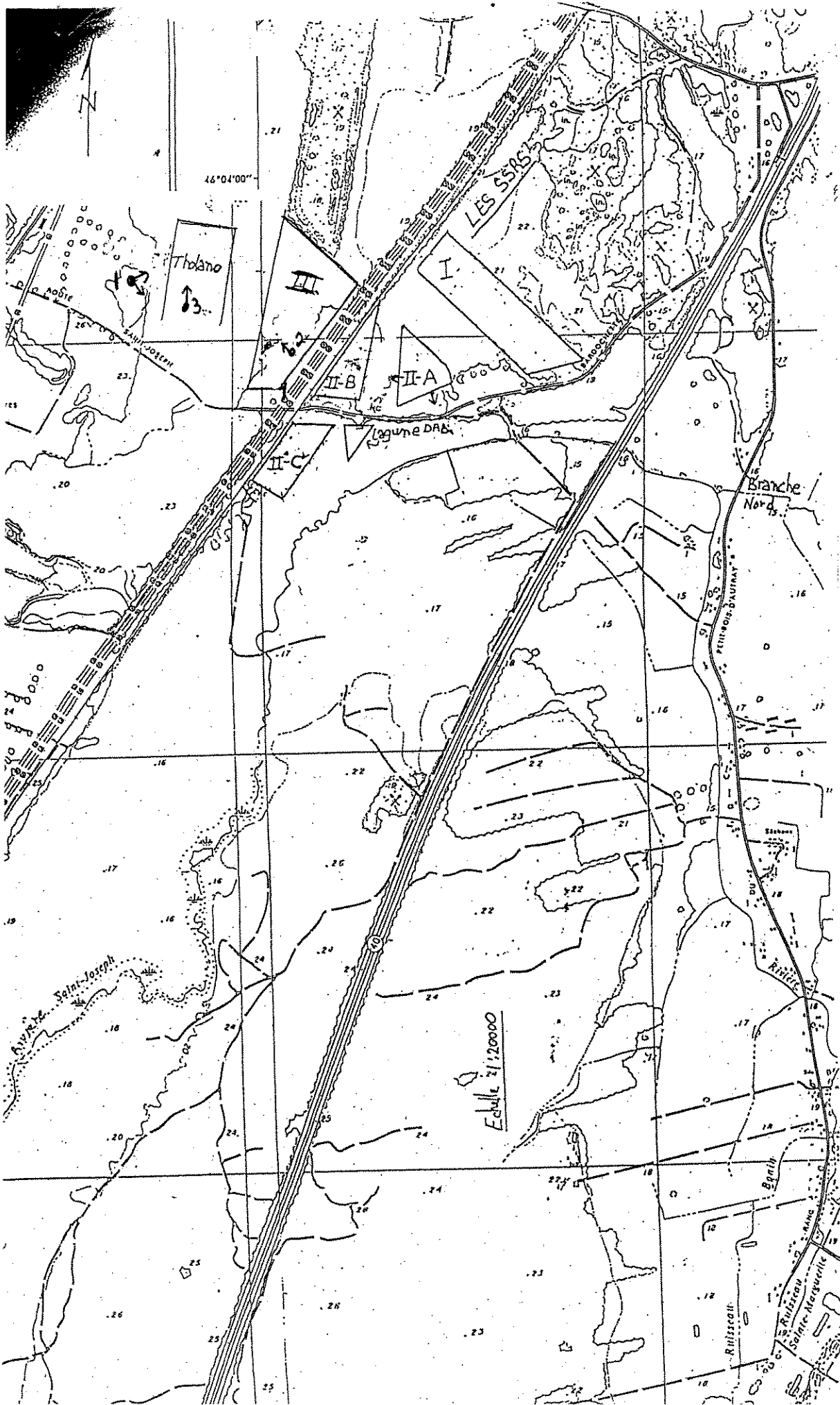

REGISTRE DES BOUES TRAITÉES DU SYSTÈME DE TRAITEMENT DAB

Les volumes sont exprimés en mètres cubes

DATE	VOLUME	DATE	VOLUME	DATE	VOLUME
cumulatif	5003	cumulatif	3145		
21/11/01	177	22/04/02	190		
22/11/01	151	23/04/02	214		
23/11/01	177	cumulatif	3549		
24/11/01	56	24/04/02	199		
25/11/01	117	25/04/02	215		
26/11/01	134	26/04/02	231		
27/11/01	193	27/04/02	57		
28/11/01	71	01/05/02	100		
29/11/01	202	02/05/02	203		
30/11/01	197	03/05/02	128		
01/12/01	150	04/05/02	91		
02/12/01	141	06/05/02	200		
03/12/01	250	07/05/02	115		
04/12/01	244	08/05/02	164		
05/12/01	95	09/05/02	145		
06/12/01	209	10/05/02	131		
07/12/01	184	11/05/02	52		
08/12/01	145	13/05/02	180		
09/12/01	126	14/05/02	159		
10/12/01	250	15/05/02	186		
11/12/01	215	16/05/02	178		
12/12/01	232	17/05/02	192		
13/12/01	209	18/05/02	66		
test le 13/12/01	8928	20/05/02	179		
14/12/01	203	21/05/02	179		
15/12/01	138	cumulatif	6899		
16/12/01	135				
17/12/01	189				
18/12/01	194				
19/12/01	125				
cumulatif	984				
04/04/02	75				
05/04/02	160				
08/04/02	98				
09/04/02	231				
10/04/02	163				
11/04/02	190				
12/04/02	248				
15/04/02	219				
16/04/02	173				
17/04/02	169				
18/04/02	173				
19/04/02	183				
20/04/02	79				
cumulatif	3145				

note: * test échantillon DAB et remise à 0 de la comptabilisation.

JUIN



N/RÉFÉRENCE	SAGIR N/INTERVENTION	DATE DE RÉDACTION
7522-14-01-00500-00	300034770	
7530-14-01-10002-00	300034774	2002/07/16
7340-14-01-00100-00	300034771	

I. IDENTIFICATION		
DATE D'INSPECTION : 2002/06/21		Arrivée : 15h00
INSPECTEUR : Claude Tétreault		Départ : 15h51
ACCOMPAGNÉ DE :		
LIEU INSPECTÉ Lieu d'enfouissement sanitaire ; Centre de compostage ; Lieu de traitement de boues de fosses septiques.		ADRESSE POSTALE (si différente) Service Sanitaire R.S. inc. Pépinière Tholano. Service Sanitaire R.S. inc. 61, rue Montcalm, C.P. 1409 Berthierville, (Québec) JOK 1A0
PLAIGNANT(E) : N/A <input checked="" type="checkbox"/>	Rencontré : oui <input type="checkbox"/> non <input type="checkbox"/>	
NOM	ADRESSE	TÉLÉPHONE
PERSONNE(S) RENCONTRÉE(S) :		
NOM	FONCTION	TÉLÉPHONE
M. Gilles Denis	Directeur technique	(450) 836-2546
M. Claude DuTremble	Contremaître	
PIÈCE(S) ANNEXÉE(S) :		
PHOTO(S) <input checked="" type="checkbox"/>	Nombre :	CROQUIS <input type="checkbox"/> PLAN(S) <input type="checkbox"/> CARTE(S) <input type="checkbox"/>
AUTRE(S) ANNEXE(S) : <input type="checkbox"/>		
1.		
BUT(S) : Inspection systématique de contrôle.		

RAPPORT D'INSPECTIC

N/RÉFÉRENCE	SAGIR N/INTERVENTION	DATE DE RÉDACTION
7522-14-01-00500-00	300034770	
7530-14-01-10002-00	300034774	2002/07/16
7340-14-01-00100-00	300034771	

2. DESCRIPTION DE L'INSPECTION

Lors de cette inspection la direction des vents était *Sud/Sud-Ouest* et leur vitesse était de 26 km/hre. Aucune odeur liée aux activités du lieu d'enfouissement sanitaire, du lieu de traitement de boues de fosses septiques et du centre de compostage ne fut perçue à l'extérieur des aires d'exploitation.

1) LIEU D'ENFOUISSEMENT SANITAIRE (7522-14-01-00500-00) :

Phase III :

Les opérations d'enfouissement des déchets s'effectuaient sur le secteur *sud* de cette phase d'enfouissement. Les opérations d'enfouissement s'effectuent au niveau de la pente du 5% constituant le « *chapeau* ».

La nature des déchets observés correspond à la définition de déchets solides.

Monsieur Claude DuTremble m'a indiqué qu'il reste jusqu'en septembre 2002 pour compléter le « *chapeau* » de cette cellule d'enfouissement.

Les puits de captage des biogaz sont aménagés graduellement (verticalement) au fur à mesure que les couches de déchets augmentent en élévation.

Lors de cette inspection des opérations de recouvrement final étaient toujours en cours sur la partie complétée de la phase III.

1.3) Poste de traitement des biogaz :

Lors de cette inspection, la torchère était en fonction. La pression de la soufflante était de -64,4 pouces d'eau. La concentration des biogaz en méthane était de 47% et de 1,7 % en oxygène.

Lors de cette inspection la torchère brûlait 1483 SCFM de biogaz.

La torchère a été à l'arrêt le 31 mai 2002 de 01h25 à 01h35 (panne électrique) ; le 2 juin 2002 de 00h00 à 09h00 (panne électrique) et le 6 juin 2002 de 21h00 à 22h00 (panne électrique).

2) CENTRE DE COMPOSTAGE-PÉPINIÈRE THOLANO 7530-14-01-10002-00 :

2.1) Aire de compostage :

Sur l'aire de compostage, on retrouve 1 1/2 andains réservés au compost de qualité B et 5 andains réservés au compost de qualité A.

Lors de cette inspection, la revanche du bassin d'accumulation #1 des eaux de ruissellement de la plate-forme était de 0,75 mètre et celle du bassin #2 était de 0,49 mètres.

Lors de cette inspection il y avait des opérations de tamisage du compost de qualité A produit à partir de feuilles mortes et de gazon.

RAPPORT D'INSPECTION

N/RÉFÉRENCE	SAGIR N/INTERVENTION	DATE DE RÉDACTION
7522-14-01-00500-00	300034770	
7530-14-01-10002-00	300034774	2002/07/16
7340-14-01-00100-00	300034771	

2. DESCRIPTION DE L'INSPECTION (suite)

2.2) Bilan cumulatif des intrants et structurants de janvier 2002 à mai 2002:

Les volumes sont exprimés en mètres cubes

VERT	BAL	LAL	BPP	BTE	MST
1550,90	7214,75	0	422,78	887,25	19311,65

VERT : résidus verts

BAL : boues agro-alimentaires

BPP : boues de pâtes et papiers

LAL : liquides agro-alimentaires

BTE : boues de système de traitement des eaux usées

MST : matériaux structurants

2.3) Contrôle du procédé de compostage :

À partir de la date de l'inspection précédente l'exploitant a procédé au relevé des températures des andains à 5 reprises et les températures relevées variaient entre 52 et 68 degrés Celsius. Les andains furent valorisés à 18 reprises.

Il est à noter que 2512 m³ de compost de qualité B a été disposé au lieu d'enfouissement en tant qu'amendement au recouvrement final des sections complétées.

3) LIEU DE TRAITEMENT DE BOUES DE FOSSES SEPTIQUES 7340-14-01-00100-00 :

Système de traitement par procédé DABmc :

Le système de traitement DAB fut mis à l'arrêt le 20 décembre 2001 et un total de 984 m³ de boues de fosses septiques avaient été traitées à partir de la dernière campagne d'échantillonnage afférente au système DAB (datant du 13 décembre 2001).

Le système de traitement DAB fut remis en opération le 4 avril 2002 et en date du 6 juin 2002 un volume cumulatif de 8543 de boues de fosses septiques furent traitées. La campagne d'échantillonnage fut effectuée le 6 juin 2002. Depuis le 6 juin 2002, jusqu'à la date de l'inspection, un volume cumulatif de 1957 m³ de boues de fosses septiques furent traitées.

RAPPORT D'INSPECTIC...

N/RÉFÉRENCE	SAGIR N/INTERVENTION	DATE DE RÉDACTION
7522-14-01-00500-00	300034770	
7530-14-01-10002-00	300034774	2002/07/16
7340-14-01-00100-00	300034771	

3. CONCLUSION

Les opérations journalières sont conformes aux dispositions des autorisations émises.

4. RECOMMANDATION(S)

Vérifier lors de la prochaine inspection la conformité des opérations effectuées au lieu d'enfouissement sanitaire, au centre de compostage et au lieu de traitement de boues de fosses septiques.

5. IDENTIFICATION

RÉDIGÉ PAR : *Claude Tétreault*



2002/07/16



Nom : Lieu d'enfouissement sanitaire SSRS
Centre de compostage Pépinière Tholano
Lieu de traitement de boues de fosses septiques.

Municipalité : Sainte-Geneviève-de-Berthier et St-Thomas

Date : 2002/06/21

N/D : 7522-14-01-00500-00
7530-14-01-10002-00
7340-14-01-00100-00

Photo # : 1

Note : Opérations d'enfouissement sur une partie de la phase III d'enfouissement.



Photo # :

Note :

Photo # :

Note :

Nom : Lieu d'enfouissement sanitaire SSRS
Centre de compostage Pépinière Tholano
Lieu de traitement de boues de fosses septiques.

Municipalité : Berthier et St-Thomas

N/D : 7522-14-01-00500-00
7530-14-01-10002-00
7340-14-01-00100-00

Date : 2002/06/21

Note : Vue d'ensemble de la plate forme de compostage.

Référence photo : 47

Photographié par : Claude Tétrault



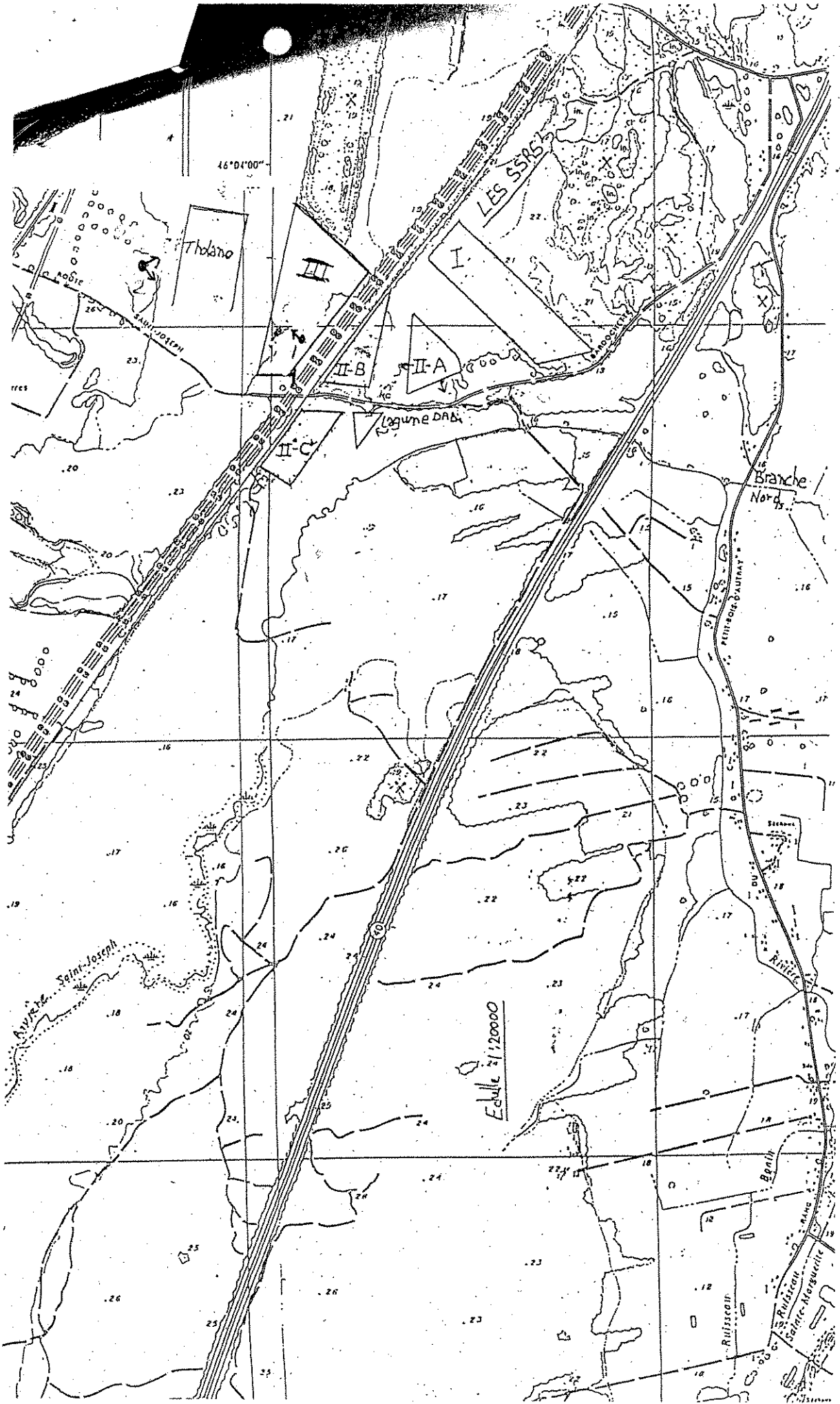

LIEU DE TRAIEMENT DE BOUES DE FOSSES SEPTIQUES SSRS

REGISTRE DES BOUES TRAITÉES DU SYSTÈME DE TRAITEMENT DAB

Les volumes sont exprimés en mètres cubes

DATE	VOLUME	DATE	VOLUME	DATE	VOLUME
cumulatif	5003	cumulatif	3145	cumulatif	619
21/11/01	177	22/04/02	190	11/06/02	195
22/11/01	151	23/04/02	214	12/06/02	113
23/11/01	177	cumulatif	3549	13/06/02	152
24/11/01	56	24/04/02	199	14/06/02	161
25/11/01	117	25/04/02	215	15/06/02	37
26/11/01	134	26/04/02	231	17/06/02	202
27/11/01	193	27/04/02	57	18/06/02	160
28/11/01	71	01/05/02	100	19/06/02	153
29/11/01	202	02/05/02	203	20/06/02	165
30/11/01	197	03/05/02	128	cumulatif	1957
01/12/01	150	04/05/02	91		
02/12/01	141	06/05/02	200		
03/12/01	250	07/05/02	115		
04/12/01	244	08/05/02	164		
05/12/01	95	09/05/02	145		
06/12/01	209	10/05/02	131		
07/12/01	184	11/05/02	52		
08/12/01	145	13/05/02	180		
09/12/01	126	14/05/02	159		
10/12/01	250	15/05/02	186		
11/12/01	215	16/05/02	178		
12/12/01	232	17/05/02	192		
13/12/01	209	18/05/02	66		
test le 13/12/01	8928	20/05/02	179		
14/12/01	203	21/05/02	179		
15/12/01	138	cumulatif	6899		
16/12/01	135	22/05/02	150		
17/12/01	189	23/05/02	145		
18/12/01	194	24/05/02	176		
19/12/01	125	25/05/02	65		
cumulatif	984	27/05/02	105		
04/04/02	75	28/05/02	96		
05/04/02	160	29/05/02	90		
08/04/02	98	30/05/02	161		
09/04/02	231	31/05/02	139		
10/04/02	163	01/06/02	62		
11/04/02	190	03/06/02	163		
12/04/02	248	04/06/02	153		
15/04/02	219	05/06/02	139		
16/04/02	173	cumulatif *	8543		
17/04/02	169	06/06/02	205		
18/04/02	173	07/06/02	210		
19/04/02	183	08/06/02	68		
20/04/02	79	10/06/02	136		
cumulatif	3145	cumulatif	619		

note: * test échantillon DAB et remise à 0 de la comptabilisation.