

Les aires protégées Montérégie

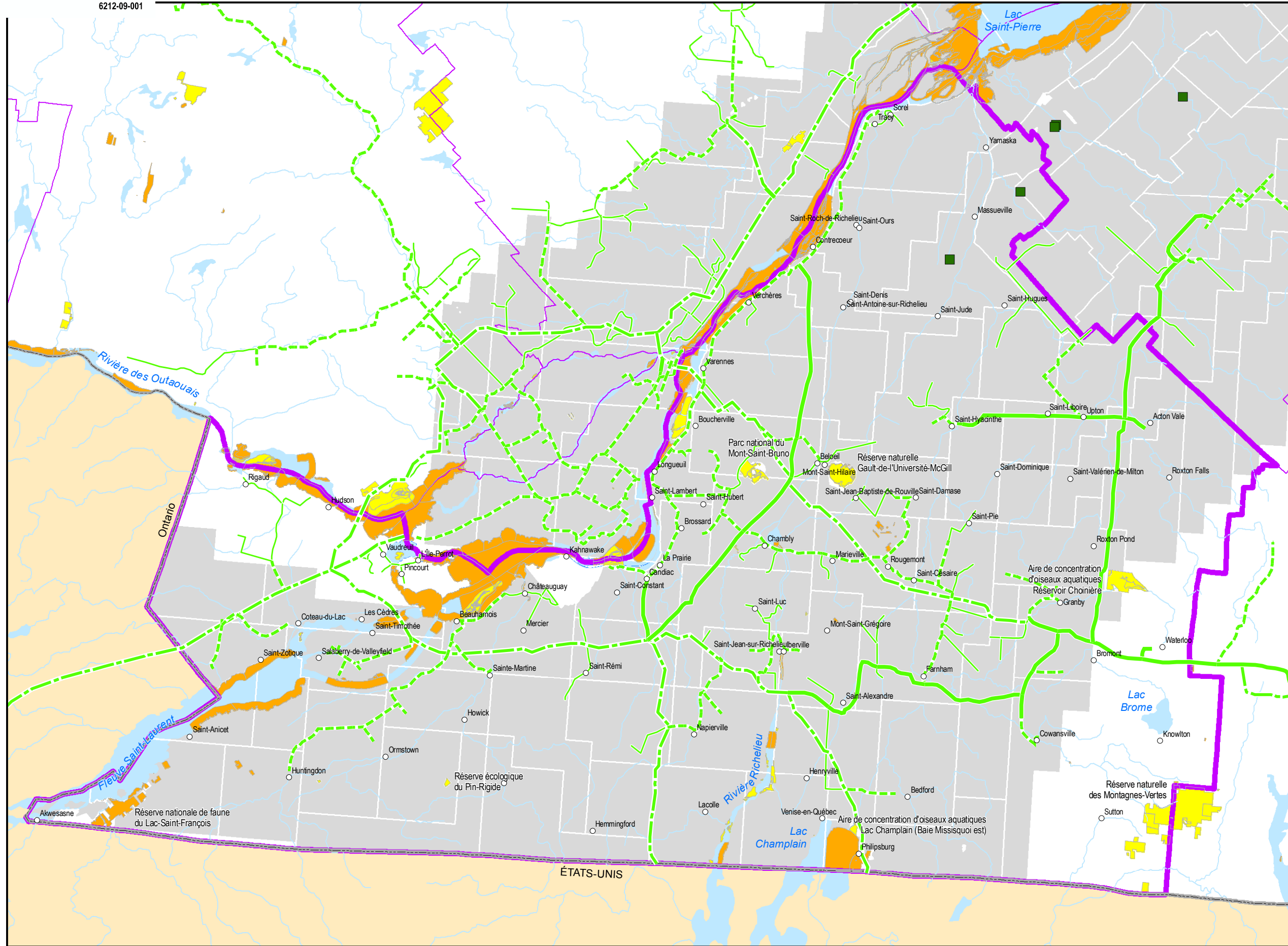

Projet d'exploration gazière nécessitant une autorisation du MDDEP

- Accepté
- En traitement

Réseau d'alimentation de gaz naturel (GazMétro)

- Distribution
- - - Alimentation
- Pipeline
- Transport

■ Permis d'exploration pétrole et gaz, MRNF

□ Région administrative

■ Montérégie

Aires protégées

- Catégorie UICN I à III
- Catégorie UICN IV, VI et indéterminé

Métadonnées

Système de référence Géodésique : NAD 83 ellipsoïde GRS80
 Projection cartographique : Conique de Lambert avec deux parallèles d'échelle conservée (46° et 60°).



1/580 000

Sources

Données	Organisme
Base de données pour l'aménagement du territoire (BDAT) à l'échelle de 1/100 000	Ministère des Ressources naturelles et de la Faune
Permis de recherche et baux pétrole/gaz	
Réseau de transport et d'alimentation de gaz naturel	Adapté de GazMétro, 2009
Base de données du registre des aires protégées, 2010	Ministère du Développement durable, de l'Environnement et des Parcs

Réalisation

Direction du patrimoine écologique et des parcs
 Division de la géomatique et de l'infographie
 © Gouvernement du Québec, septembre 2010

Les aires protégées Chaudière-Appalaches

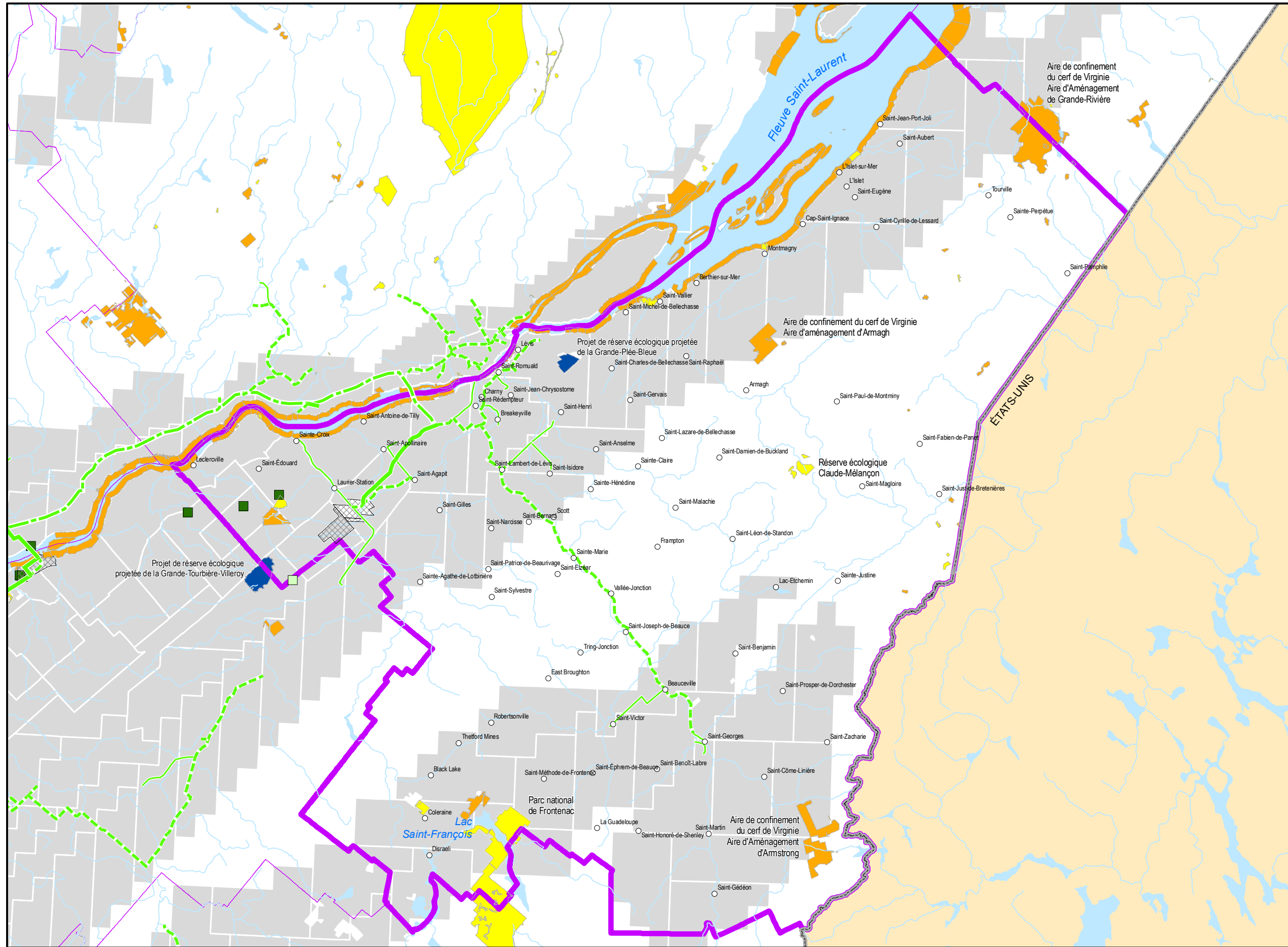

Projet d'exploration gazière nécessitant une autorisation du MDDEP

- Accepté
- En traitement

Réseau d'alimentation de gaz naturel (GazMétro)

- Distribution
- Alimentation
- Pipeline
- Transport

Bail d'exploitation pétrole et gaz, MRNF

Permis d'exploration pétrole et gaz, MRNF

Région administrative

Montérégie

Aires protégées

- Catégorie UICN I à III
- Catégorie UICN IV, VI et indéterminé
- Projet de réserve écologique projetée

Métadonnées

Système de référence Géodésique : NAD 83 ellipsoïde GRS80
 Projection cartographique : Conique de Lambert avec deux parallèles d'échelle conservée (46° et 60°).



1/580 000

Sources

Données	Organisme
Base de données pour l'aménagement du territoire (BDAT) à l'échelle de 1/100 000	Ministère des Ressources naturelles et de la Faune
Permis de recherche et baux pétrole/gaz	
Réseau de transport et d'alimentation de gaz naturel	Adapté de GazMétro, 2009
Base de données du registre des aires protégées, 2010	Ministère du Développement durable, de l'Environnement et des Parcs

Réalisation

Direction du patrimoine écologique et des parcs
 Division de la géomatique et de l'infographie
 © Gouvernement du Québec, septembre 2010

Les aires protégées Centre-du-Québec

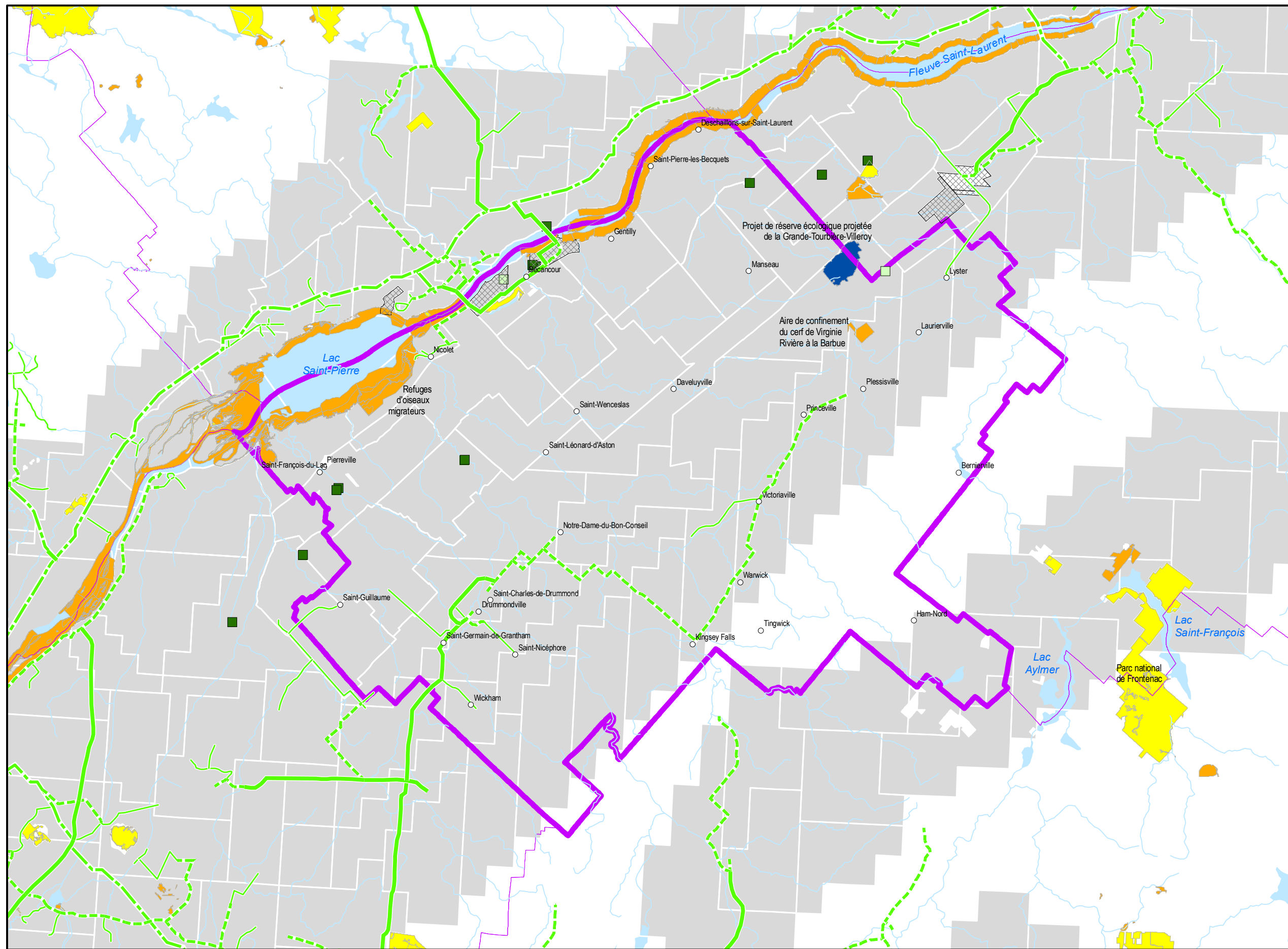

Projet d'exploration gazière nécessitant une autorisation du MDDEP

- Accepté
- En traitement

Réseau d'alimentation de gaz naturel (GazMétro)

- Distribution
- - - Alimentation
- Pipeline
- Transport

▨ Bail d'exploitation pétrole et gaz, MRNF

■ Permis d'exploration pétrole et gaz, MRNF

□ Région administrative

■ Montérégie

Aires protégées

- Catégorie UICN I à III
- Catégorie UICN IV, V et indéterminé
- Projet de réserve écologique projetée

Métadonnées

Système de référence Géodésique : NAD 83 compatible avec le système mondial WGS 84
 Projection cartographique : Mercator transverse universelle (MTU), fuseau 19.

0 25 Km

1/580 000

Sources

Données	Organisme
Base de données pour l'aménagement du territoire (BDAT) à l'échelle de 1/100 000	Ministère des Ressources naturelles et de la Faune
Permis de recherche et baux pétrole/gaz	
Réseau de transport et d'alimentation de gaz naturel	Adapté de GazMétro, 2009
Base de données du registre des aires protégées, 2010	Ministère du Développement durable, de l'Environnement et des Parcs

Réalisation

Direction du patrimoine écologique et des parcs
 Division de la géomatique et de l'infographie
 © Gouvernement du Québec, septembre 2010