Chaudière à biomasse et cogénération de 16-19MW E.P.C.M.

KRUGER INC.
BROMPTONVILLE, QC.

Nº	Task Name	Start	Finish
1	**Début du projet**	2003 Octobre 22	
2	**Dates butoires d'Hydro-Québec**	2004 Juillet 15	2006 Mai 15
3	Acquisition du terrain		
4	Avis de recevabilité de l'étude d'impacts		
5	Site, permis et financement		
6	Bétonnage des fondation		
7	**Demande de permis**	2003 Octobre 22	2005 Mai 01
8	**Autorisation du ministère de l'environnement du Québec**	2003 Octobre 22	2005 Mai 01
9	Dépôt de l'avis de projet		
10	Dépôt de l'étude d'impact (version préliminaire)		
11	Recevabilité - questions et commentaires		
12	Dépôt de l'étude d'impact (version finale)		
13	Avis de recevabilité		
14	Mandat d'information et de consultation publiques		
15	Période d'information et de consultation publiques (fin)		
16	Audiences publiques - décision		
17	Manda d'audiences publiques		
18	Audiences publiques et dépôt du rapport du BAPE		
19	Analyse environmentale - dépôt du rapport		
20	Recommandation du ministre		
21	**Ingénierie**	2004 Avril 15	2006 Mai 05
22	**Rédaction des devis du projet**	2004 Avril 15	2004 Juin 18
23	Préparation de l'appel d'offres pour devis (équipements majeurs et chaudière clé en main)		
24	Appel d'offre pour la rédaction des devis		
25	Évaluation des soumissions pour la rédaction des devis		
26	**Rédaction des devis d'équipements majeurs**	2004 Juin 21	2004 Décembre 30
27	Préparation des devis des équipements majeurs		
28	Appel d'offre pour les équipements majeurs		
29	Évaluation des offres d'équipements majeurs		
30	**Ingénierie détaillée**	2004 Août 30	2006 Mai 05
31	Ingénierie de procédé, mécanique, tuyauterie, électrique, instrumentation		
32	Ingénierie civil		
33	**Achats - Équipements stratégiques**	2004 Décembre 30	2006 Août 09
34	**Chaudière**	2004 Décembre 30	2006 Juin 07
35	Dépos d'une lettre d'intentions d'achat de la chaudière		
36	Ingénierie de la chaudière		
37	Émission d'un bon de commande pour la chaudière		
38	Fabrication de la chaudière (notice to proceed)		
39	Transport et livraison (chaudière)		
40	**Turboalternateur**	2004 Décembre 30	2006 Août 09
41	Dépos d'une lettre d'intentions d'achat du turboalternateur		
42	Ingénierie du turboalternateur		
43	Émission d'un bon de commande pour le turboalternateur		
44	Fabrication du turboalternateur (notice to proceed)		
45	Transport et livraison (turboalternateur)		
46	**Construction**	2005 Juillet 04	2007 Février 08
47	**Chaudière**	2005 Juillet 04	2007 Janvier 09
48	Travaux civils		
49	Installation de la chaudière		
50	Mise en opération de la chaudière		
51	**Turboalternateur**	2006 Août 10	2007 Février 08
52	Installation du turboalternateur		
53	Mise en opération du turboalternateur		
54	Mise en production électrique		
55	**Fin du projet**	Fin du projet	2007 Février 08

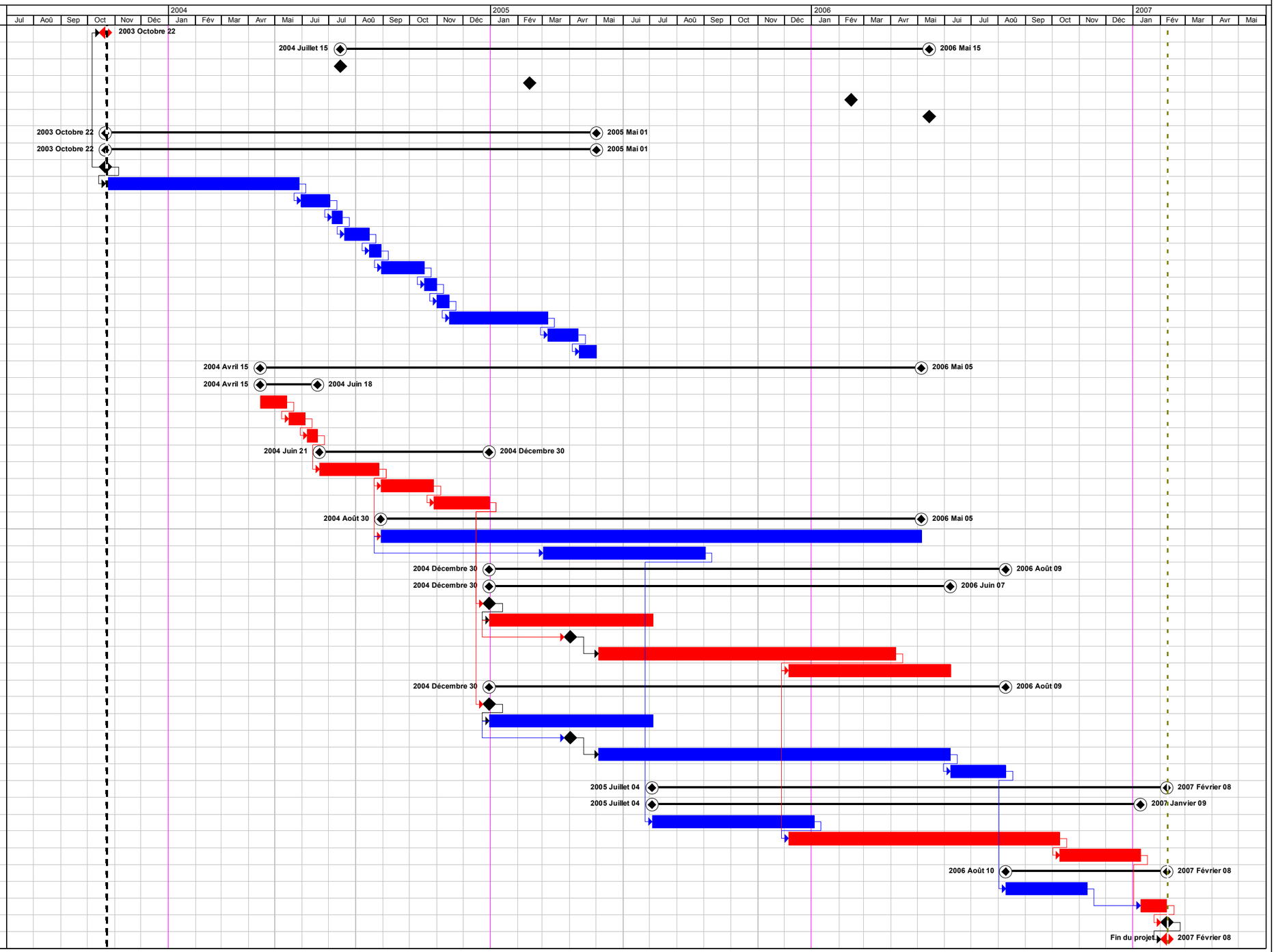

Project: Chaudière à biomasse et cogén
Date: Jeu 04-06-03

Task		Progress		Summary		Rolled Up Critical Task		Rolled Up Progress		External Tasks		Jalons externes	
Critical Task		Milestone		Rolled Up Task		Rolled Up Milestone		Split		Project Summary		Échéance	