

Annexe 1 Localisation et contexte régional

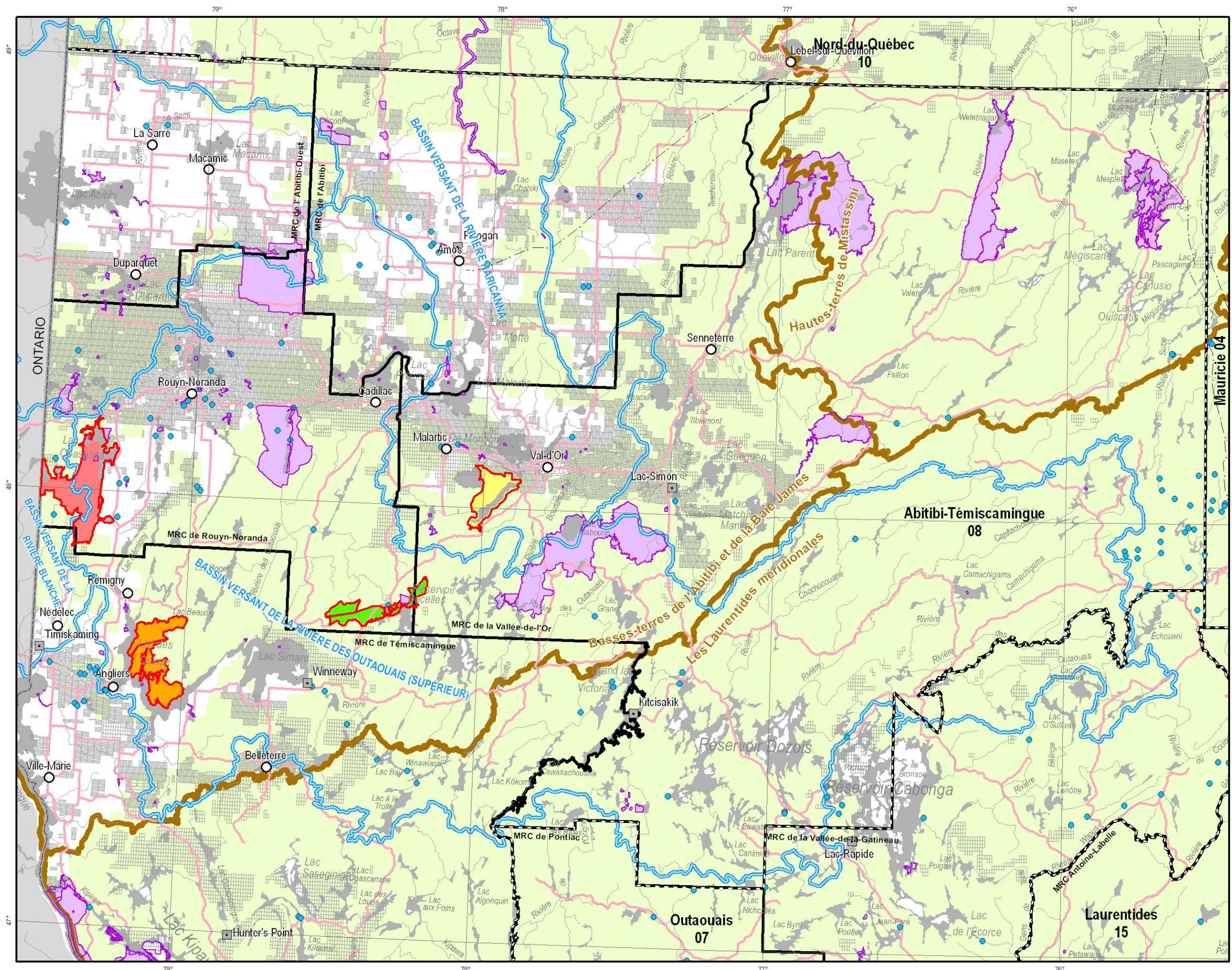

- Communauté autochtone
 - Aménagement hydroélectrique
 - Route
 - - - Région administrative
 - - - Transport d'énergie
 - MRC
 - Province naturelle
 - Bassin versant
- Territoires à l'étude**
- Réserve de biodiversité projetée du lac Opasatica
 - Réserve de biodiversité projetée du lac des Quinze
 - Réserve de biodiversité projetée de la forêt Piché-Lemoine
 - Réserve de biodiversité projetée du réservoir Decelles
- Autres territoires protégés
 - Titres miniers actifs (février 2007)
 - Unité d'aménagement forestier



Métadonnées

Système de référence géodésique : NAD 83 compatible avec le système mondial WGS 84
 Projection cartographique : Universel Transverse Marcator (UTM) fuseau 18

Sources

Données : Base de données géographiques et administratives à l'échelle, (BDGA 1M)
 La Base générale et administrative du Québec à l'échelle, (BGAQ 2M)

Organisme : Ministère des Ressources naturelles et de la Faune

Découpages cartographiques : Ministère du Développement durable, de l'Environnement et des Parcs
 Ministère des Ressources naturelles et de la Faune

Réalisation

Production : Direction du patrimoine écologique et des parcs
 Division de la géomatique et de l'infographie

Mars 2007