

Appendix 1 Location and regional context

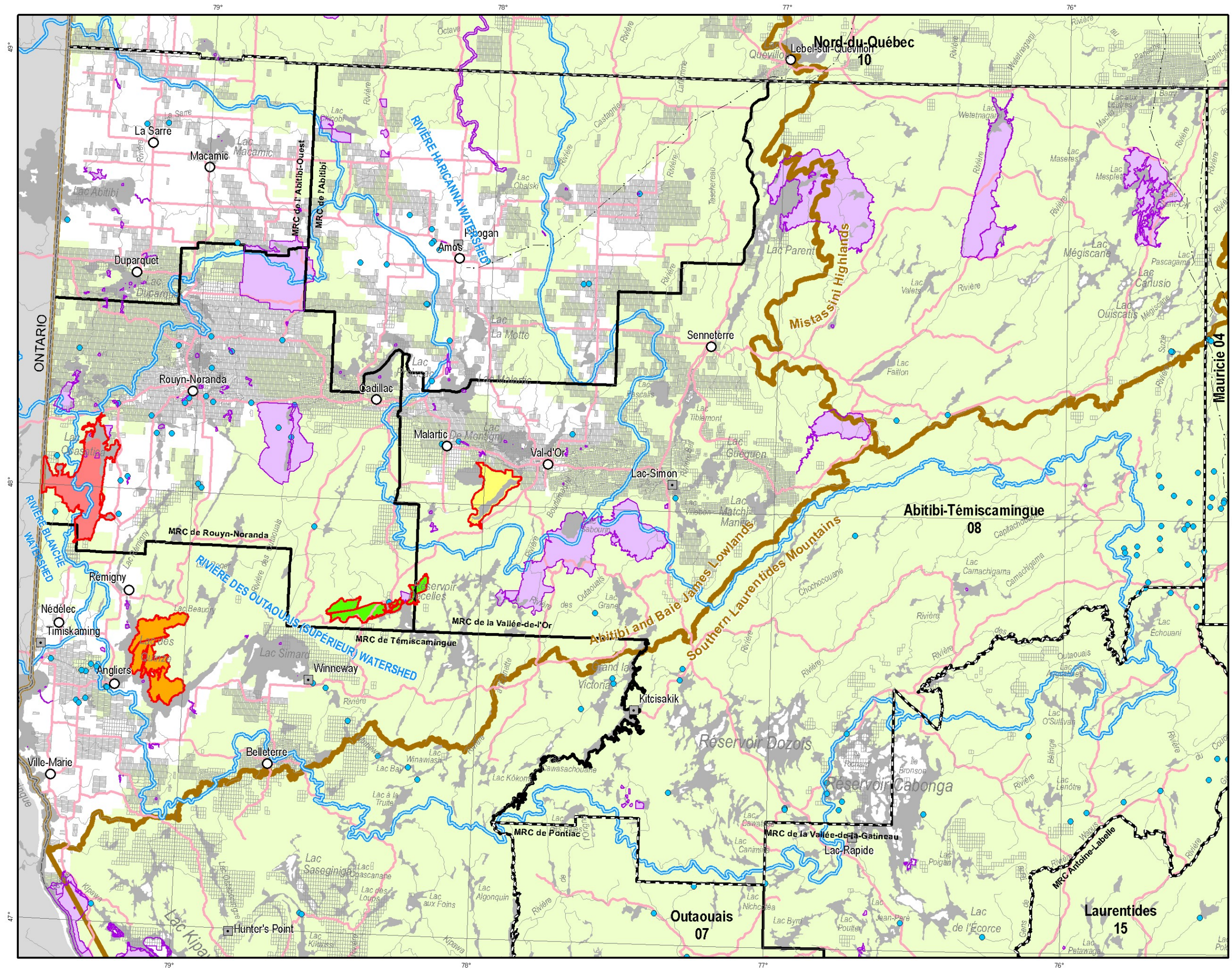

- Native community
 - Hydroelectric development
 - Road
 - - - Administrative region
 - - - energy transportation
 - MRC
 - Natural province
 - Watershed
-
- Protected area projects**
- Opasatica lake proposed biodiversity reserve
 - Lac des Quinze proposed biodiversity reserve
 - Forêt Piché-Lemoine proposed biodiversity reserve
 - Réservoir Decelles proposed biodiversity reserve
-
- Other protected areas
 - Active mining rights (february 2007)
 - Forest management unit



Métadonnées

Système de référence géodésique : NAD 83 compatible avec le système mondial WGS 84

Projection cartographique : Universel Transverse Mercator (UTM) fuseau 18

Sources

Données : Base de données géographiques et administratives à l'échelle, (BDGA 1M)
La Base générale et administrative du Québec à l'échelle, (BGAQ 2M)

Organisme : Ministère des Ressources naturelles et de la Faune

Découpages cartographiques : Ministère du Développement durable, de l'Environnement et des Parcs
Ministère des Ressources naturelles et de la Faune

Réalisation

Production : Direction du patrimoine écologique et des parcs
Division de la géomatique et de l'infographie

Mars 2007