

# Annexe DEC-2

## Réserve de biodiversité projetée du réservoir Decelles

Infrastructures forestières à exclure

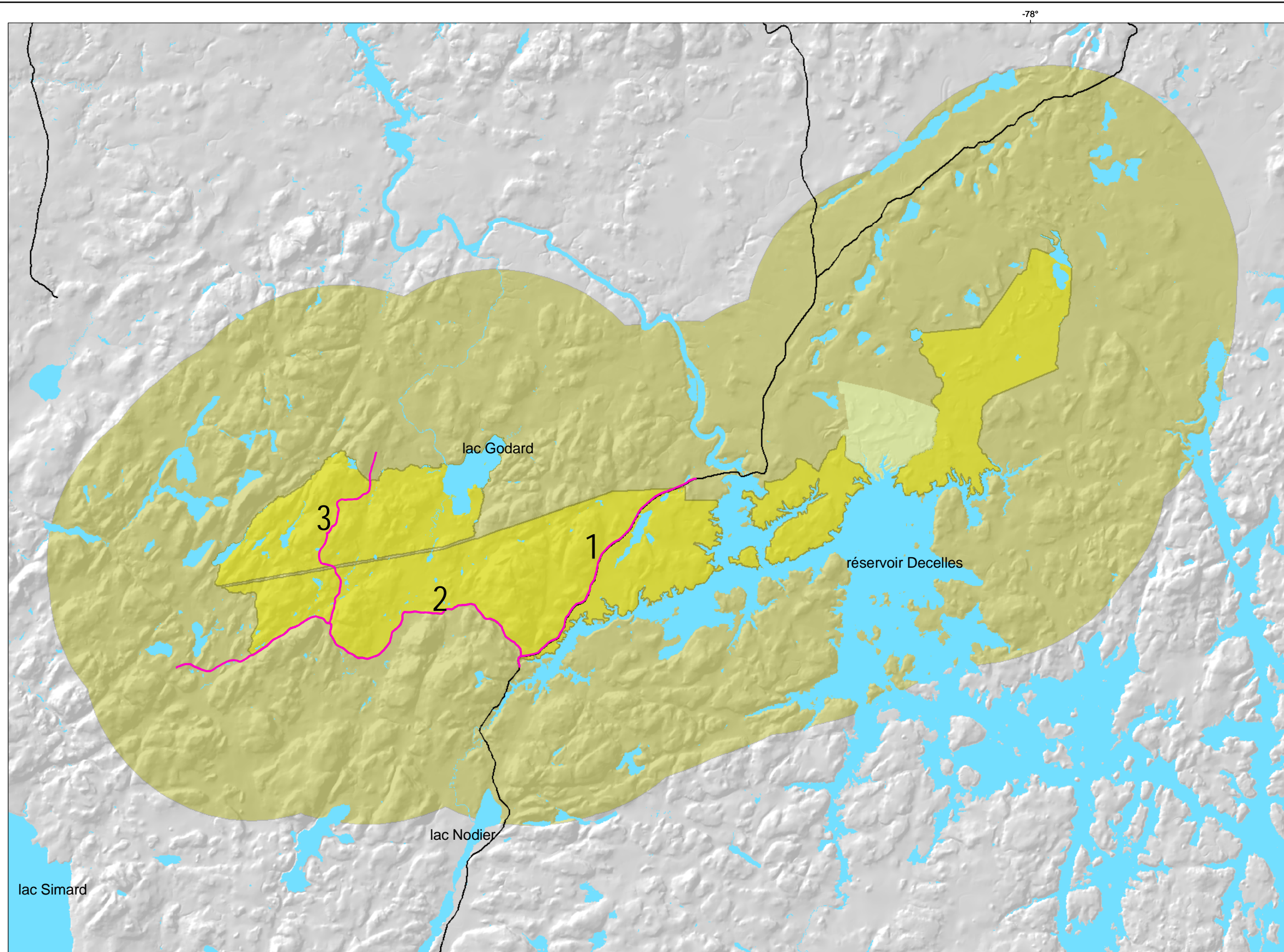

Élément

- réserve écologique
- eau
- Réserve de biodiversité
- zone périphérique de 5 km

Élément

- chemins à exclure
- chemin de gravier (primaire)

0 1 2 3 4 km

1 / 125 000

Projection cartographique

Mercator transverse modifiée (MTM), zone 09

Sources

Base de données géographiques, MRNF

Réalisation

Ministère des Ressources naturelles et de la Faune  
Unité de gestion de Val-d'Or (83)

Claude Chamberland, technicien en foresterie  
Val-d'Or, 2007-03-02

Note : Le présent document n'a aucune portée légale.  
© Gouvernement du Québec

Trois chemins forestiers sont à exclure :  
la section no 1 traverse la réserve de biodiversité sur 7,8 km  
la section no 2 constitue la limite sud de la réserve et mesure 11 km  
la section no 3 d'une longueur de 5,8 km est un chemin forestier important

La réserve écologique porte le nom de 'réserve écologique des dunes de la moraine d'Harricana'