

Réserves de biodiversité projetées du lac Opasatica, du lac des Quinze de la forêt Piché-Lemoine et du réservoir Decelles

Évolution des territoires d'intérêt

Première partie

Audiences publiques du BAPE

Val-d'Or, 16 et 17 avril 2007

Rouyn-Noranda, 18 et 19 avril 2007



Angliers, 20 avril 2007

Réserve de biodiversité du lac Opasatica

Contexte

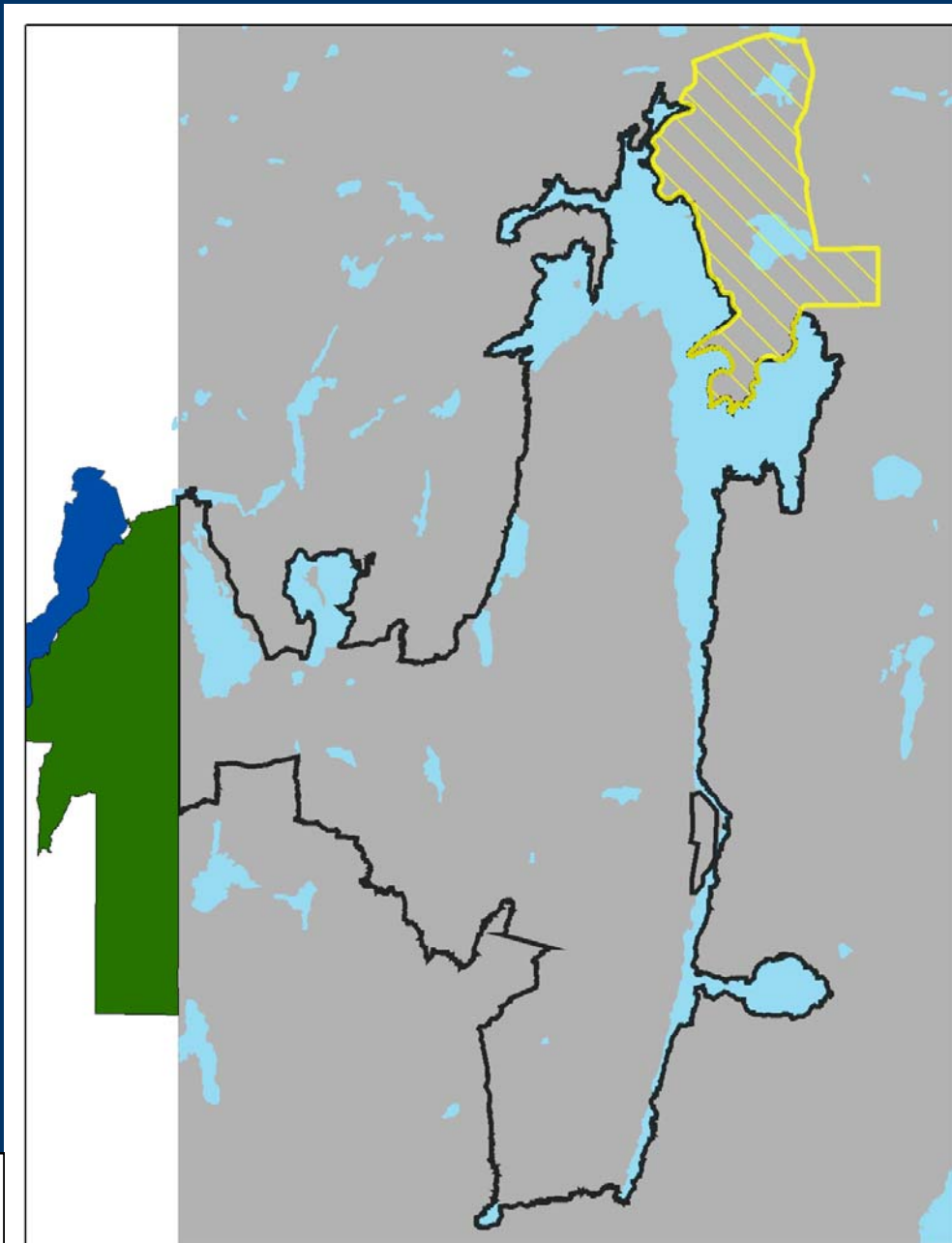
Proposition reçue par une association





-  Réserve de biodiversité projetée du lac Opasatica
-  Proposition citoyenne de territoire d'intérêt

Réserve de biodiversité du lac Opasatica

Contexte

Territoire d'intérêt du MDDEP basé sur les types écologiques

La proposition citoyenne n'a pas été retenue par le MDDEP

-  Réserve de biodiversité projetée du lac Opasatica
-  Proposition citoyenne de territoire d'intérêt
-  Territoire d'intérêt proposé par le MDDEP

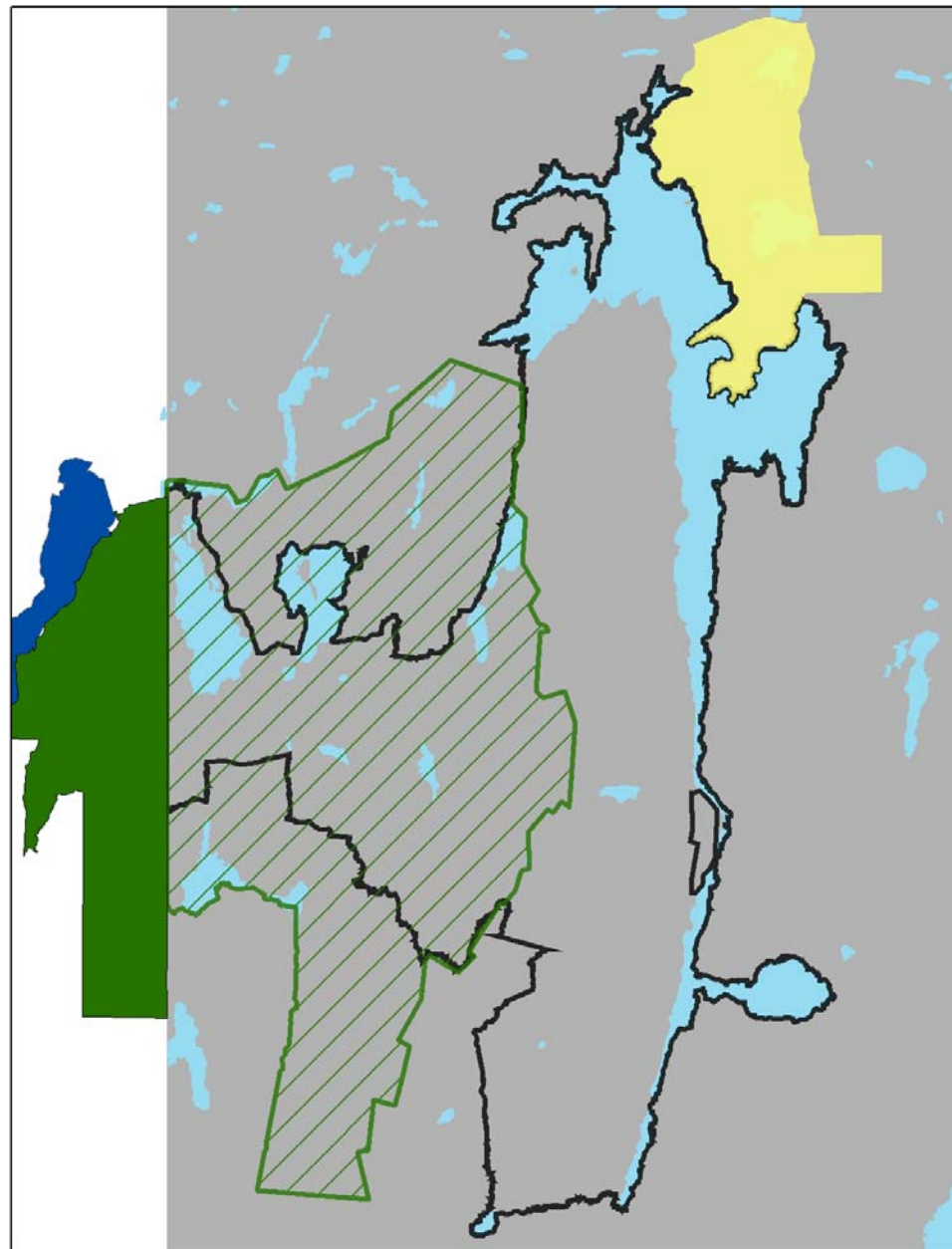



Réserve de biodiversité du lac Opasatica

Contexte

Révision du territoire d'intérêt :

- Suite à des discussions avec les deux entreprises forestières concernées
- Intention du MDDEP de maintenir le lien avec l'Ontario
- Ajout d'un type écologique rare dans le réseau des aires protégées de la province naturelle, soit un écosystème développé sur humus forestier

-  Réserve de biodiversité projetée du lac Opasatica
-  Secteur d'intérêt suite aux échanges MDDEP-MRNF et industrie forestière

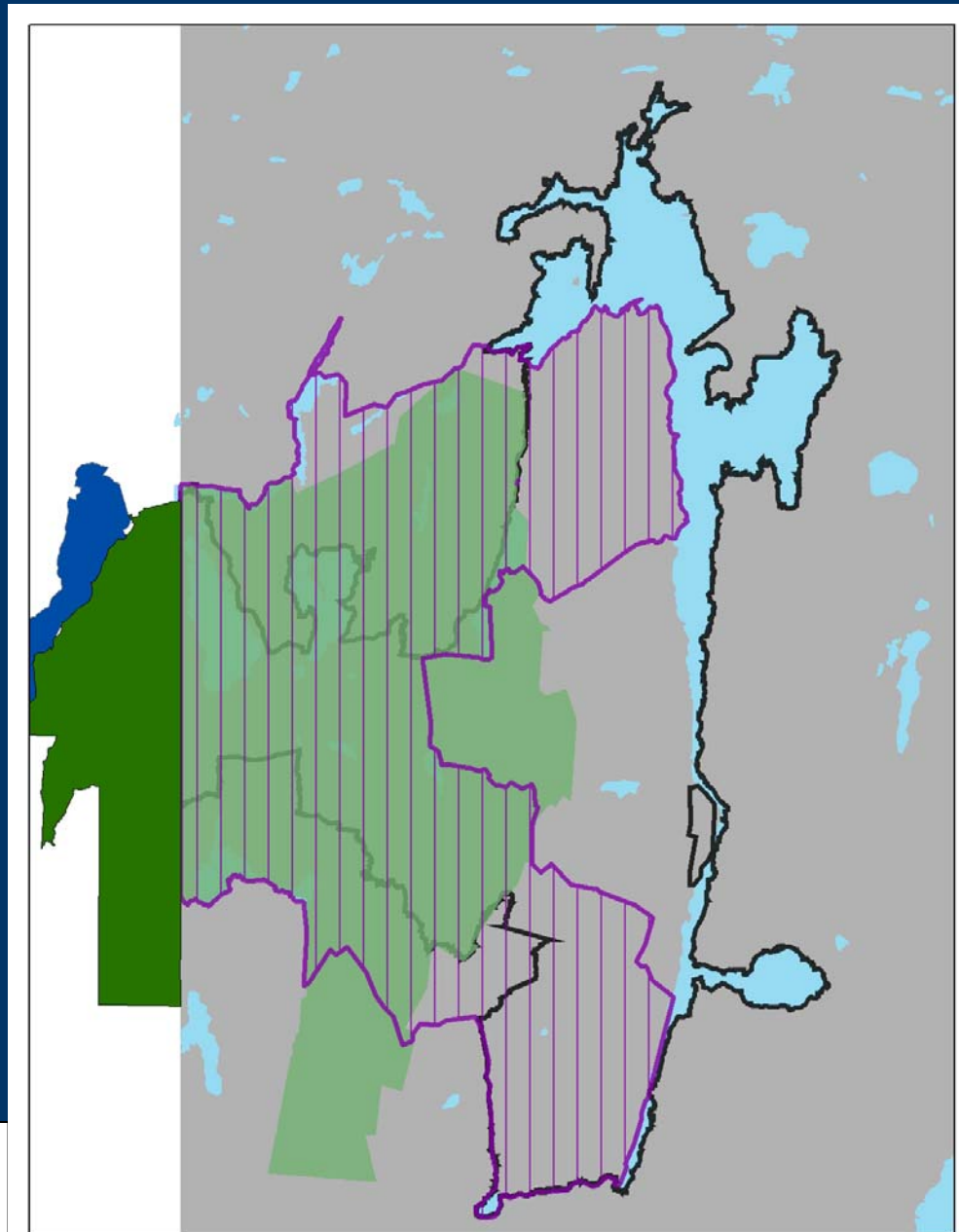



Réserve de biodiversité du lac Opasatica

Contexte

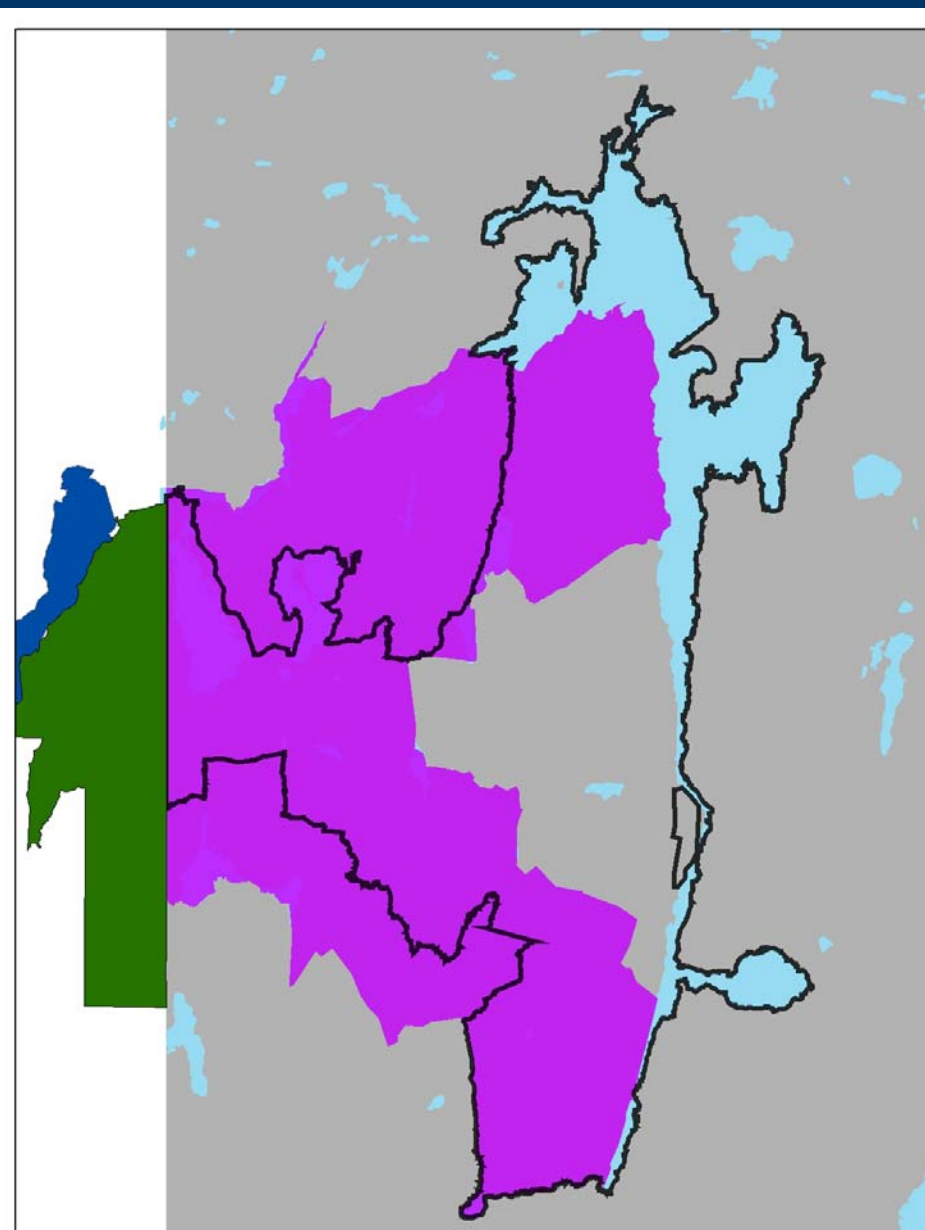
Pour la proposition finale, le lac Opasatica est ajouté





-  Réserve de biodiversité projetée du lac Opasatica
-  Révision du territoire d'intérêt (en fonction du découpage écologique)

Réserve de biodiversité du lac des Quinze

Contexte

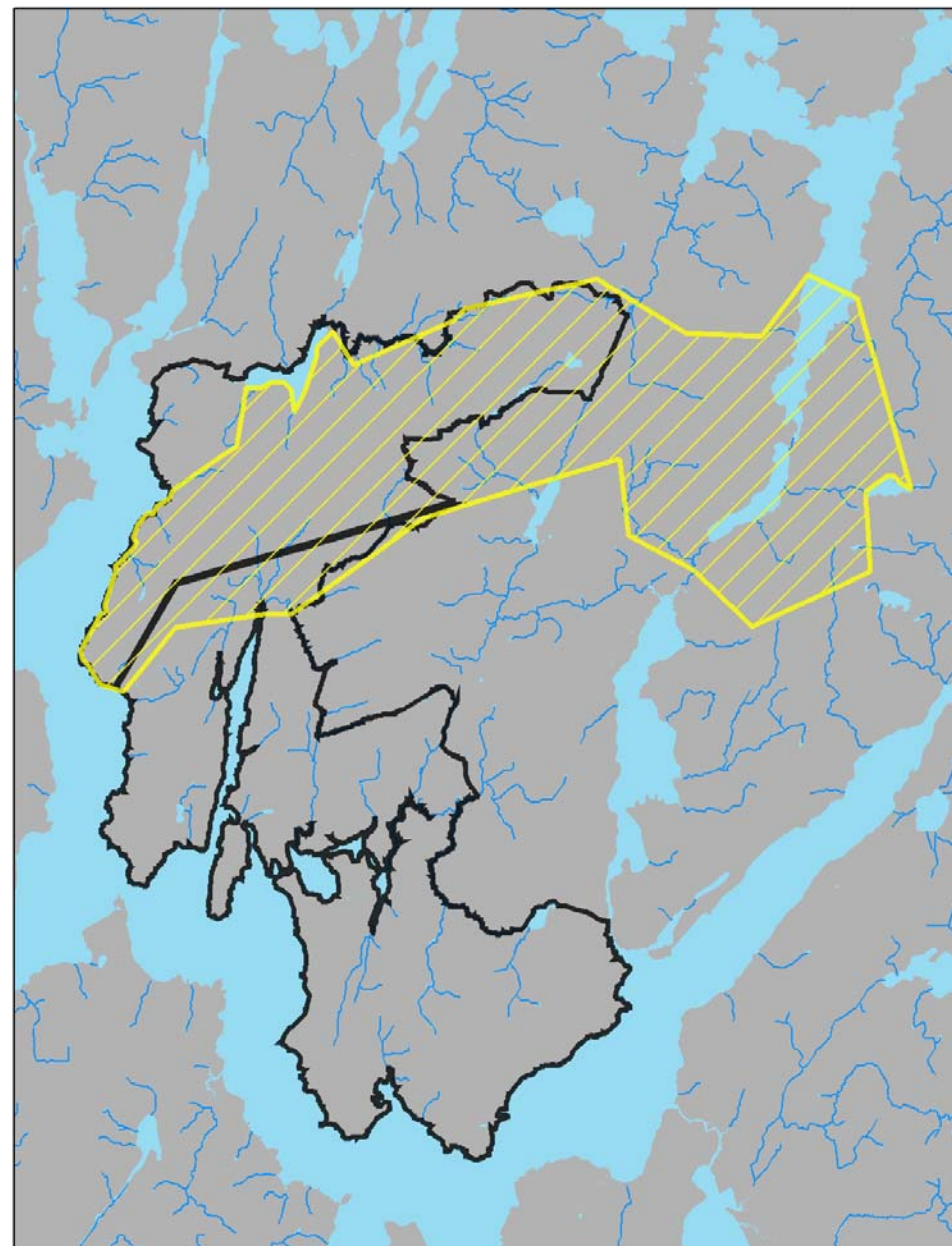
Proposition de la direction régionale du MDDEP visant les forêts de feuillus matures (bétulaies à bouleau jaune, érablière à érable à sucre), qui sont relativement rares dans la région





-  Réserve de biodiversité projetée du lac des Quinze
-  Proposition de territoire d'intérêt du MDDEP régional

Réserve de biodiversité du lac des Quinze

Contexte

Contre-proposition de l'entreprise forestière détenant les droits sur ce territoire

Cette contre-proposition vise à faciliter l'accès dans la partie sud pour les travaux de récolte

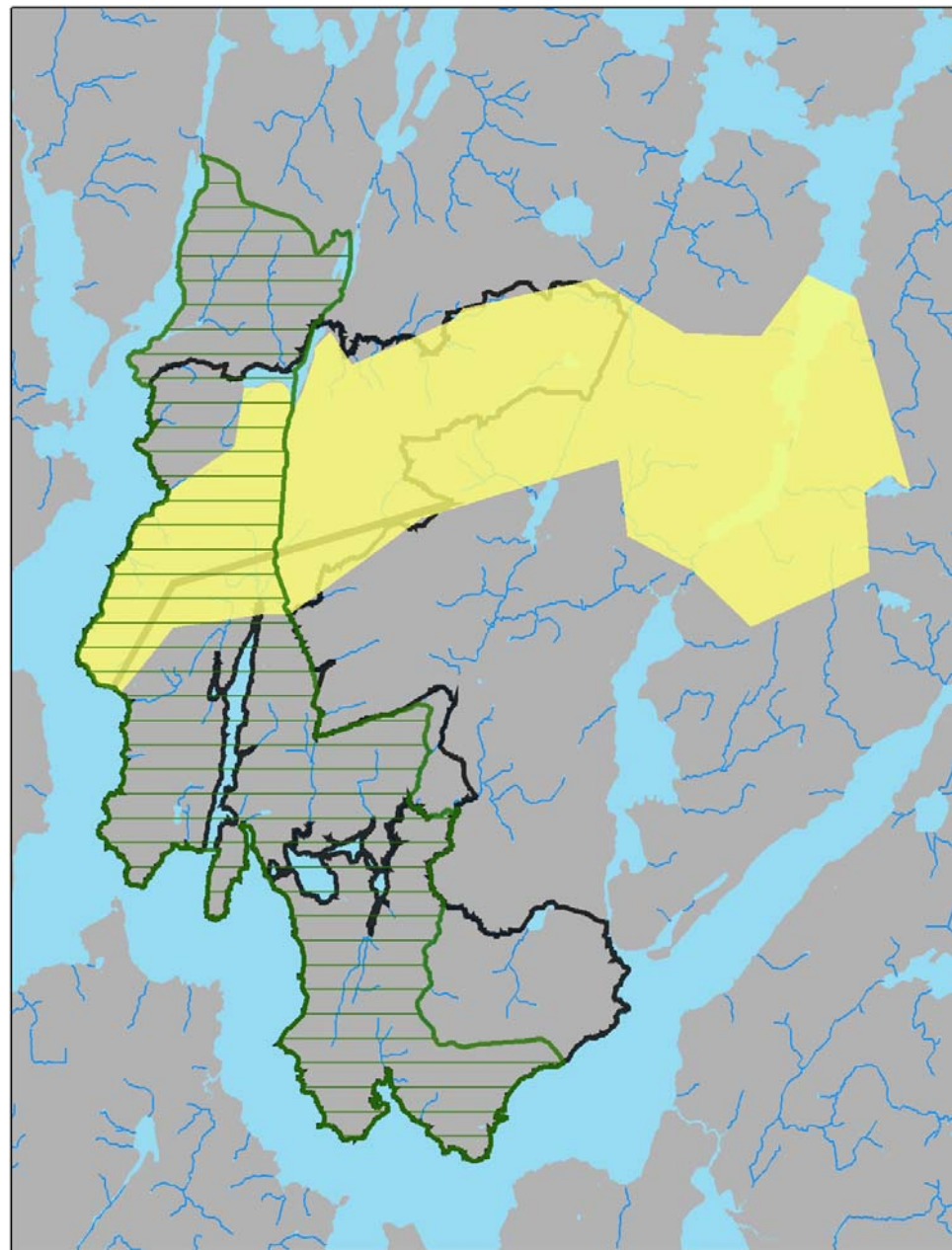

-  Réserve de biodiversité projetée du lac des Quinze
-  Proposition de territoire d'intérêt du MDDEP régional
-  Contre-proposition de l'entreprise forestière



Réserve de biodiversité du lac des Quinze

Contexte

Compromis proposé par le MDDEP
entre le territoire d'intérêt du
MDDEP et la contre-proposition de
l'entreprise forestière

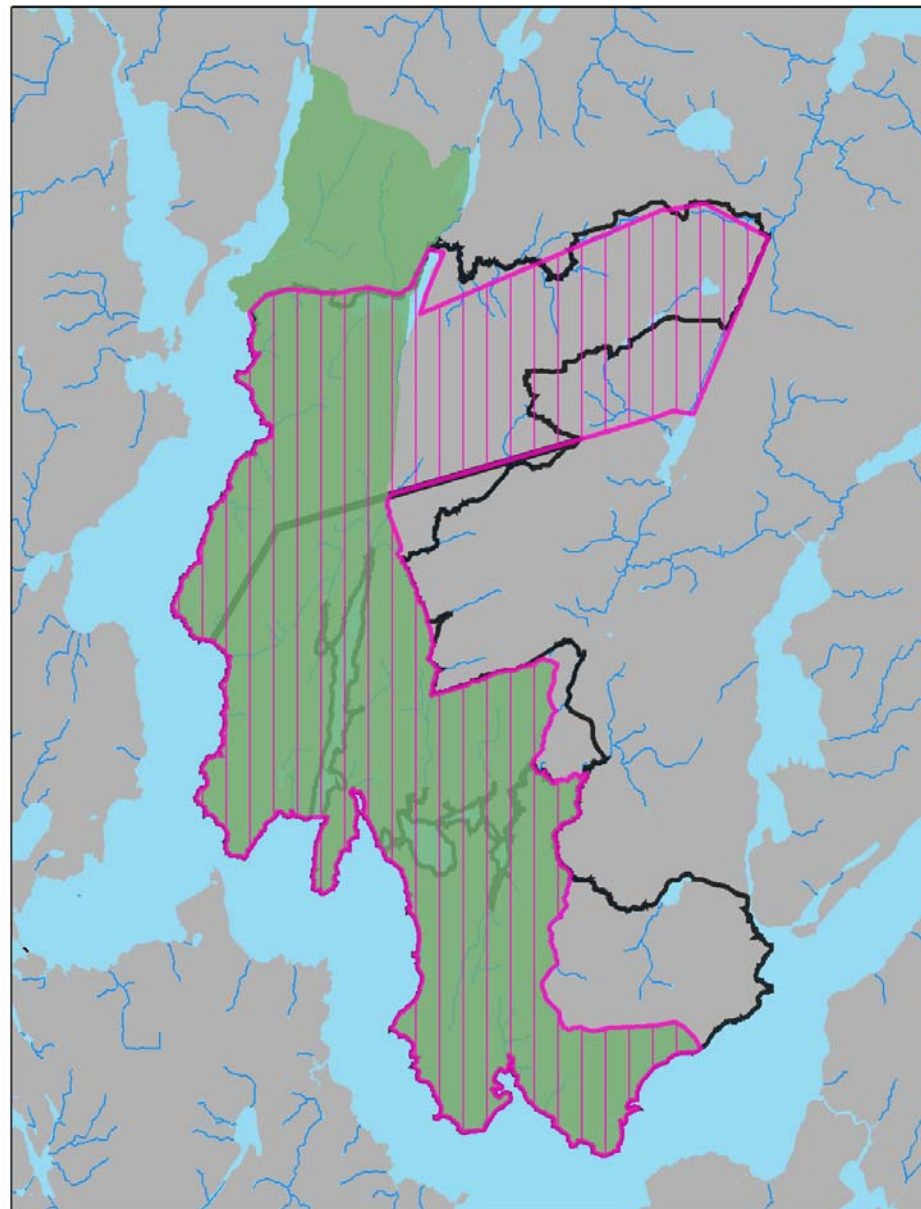

-  Réserve de biodiversité projetée du lac des Quinze
-  Contre-proposition de l'entreprise forestière
-  Compromis entre MDDEP et entreprise forestière



Réserve de biodiversité du lac des Quinze

Contexte

Proposition de modification de la part de l'entreprise forestière

-  Réserve de biodiversité projetée du lac des Quinze
-  Compromis entre MDDEP et entreprise forestière
-  Ajustements proposés par l'entreprise forestière

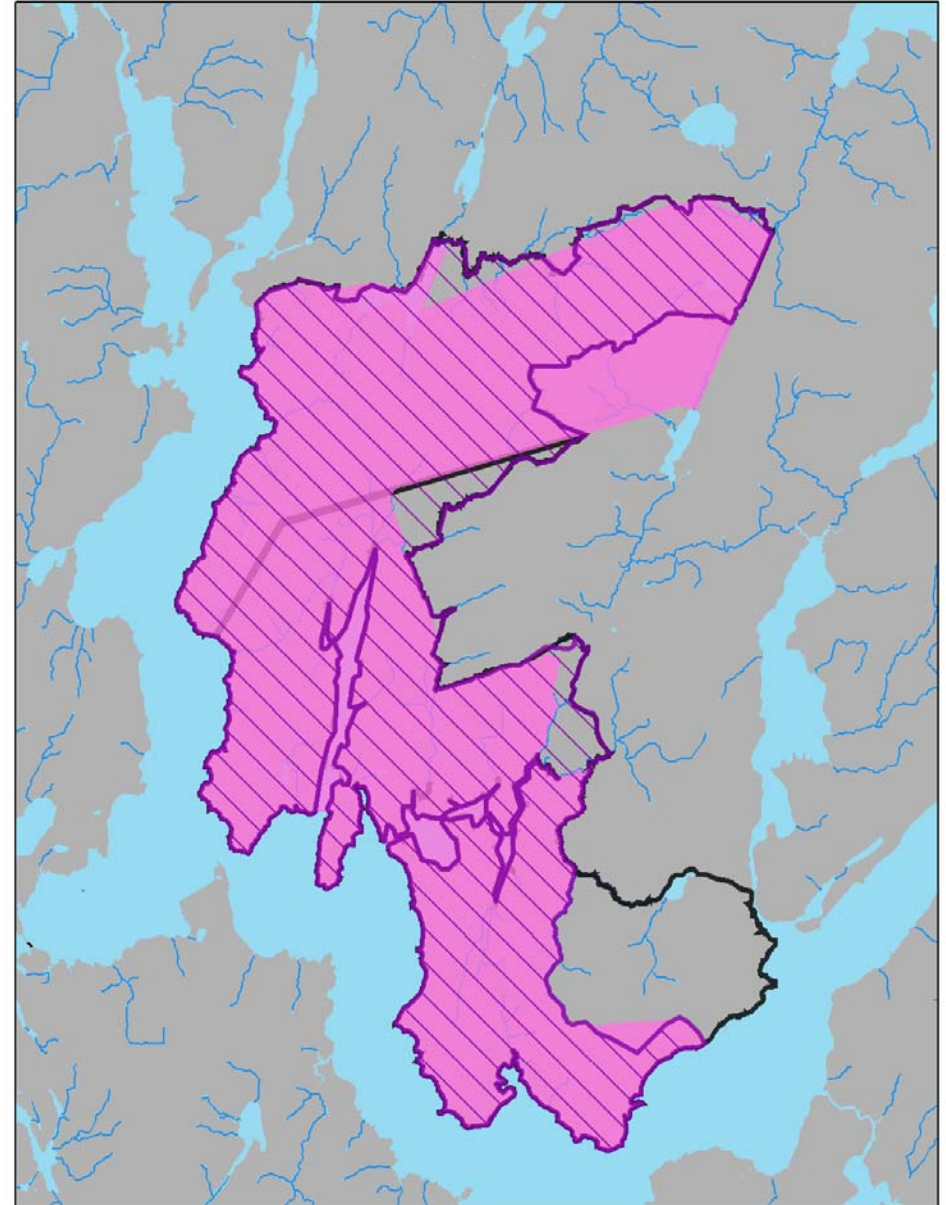



Réserve de biodiversité du lac des Quinze

Contexte

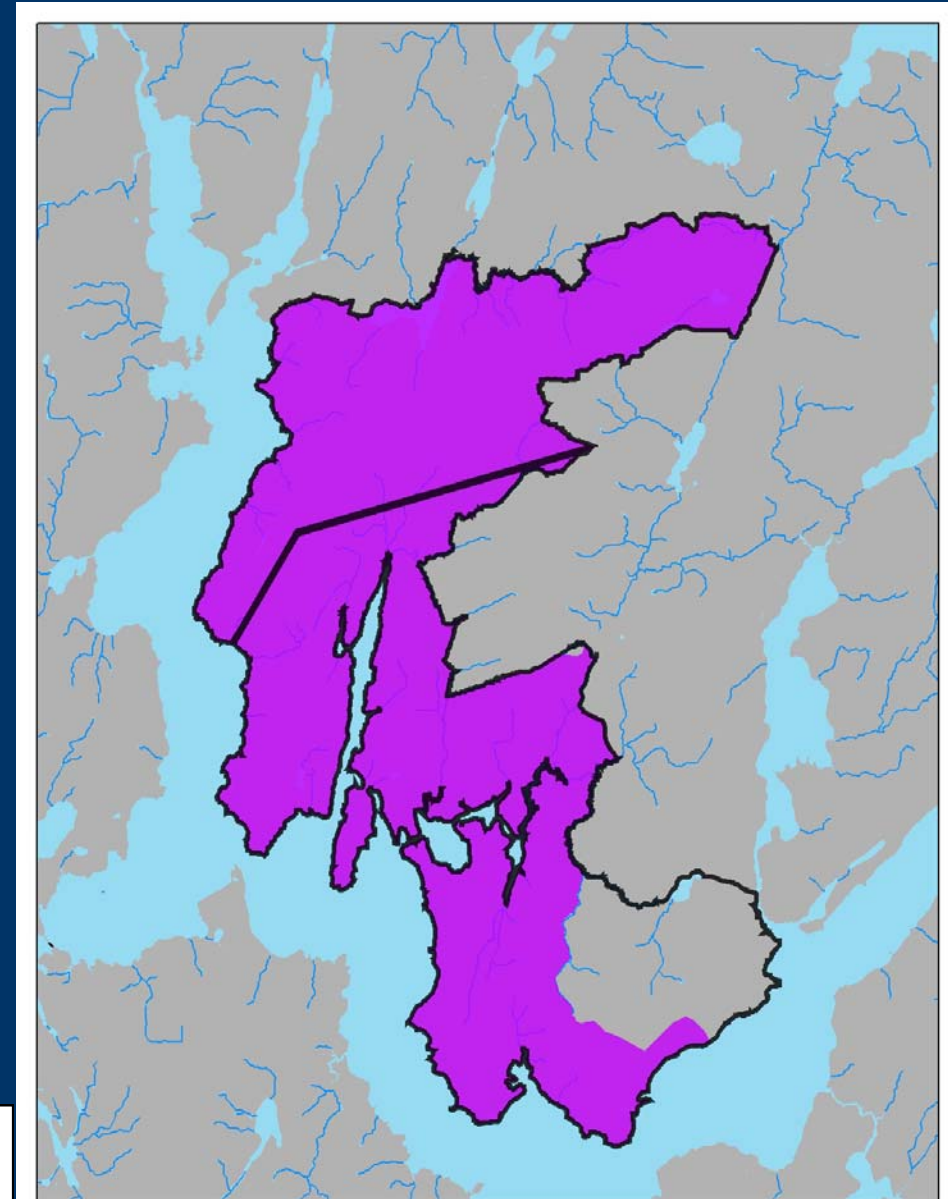
Le territoire final ajoute la portion au sud-est proposée par l'entreprise forestière





-  Réserve de biodiversité projetée du lac des Quinze
-  Ajustements proposés par l'entreprise forestière

Réserve de biodiversité de la forêt Piché-Lemoine

Contexte

À partir d'une proposition d'une ONG environnementale, le MDDEP a proposé ce territoire d'intérêt

-  Réserve de biodiversité projetée de la forêt Piché-Lemoine
-  Proposition citoyenne de territoire d'intérêt

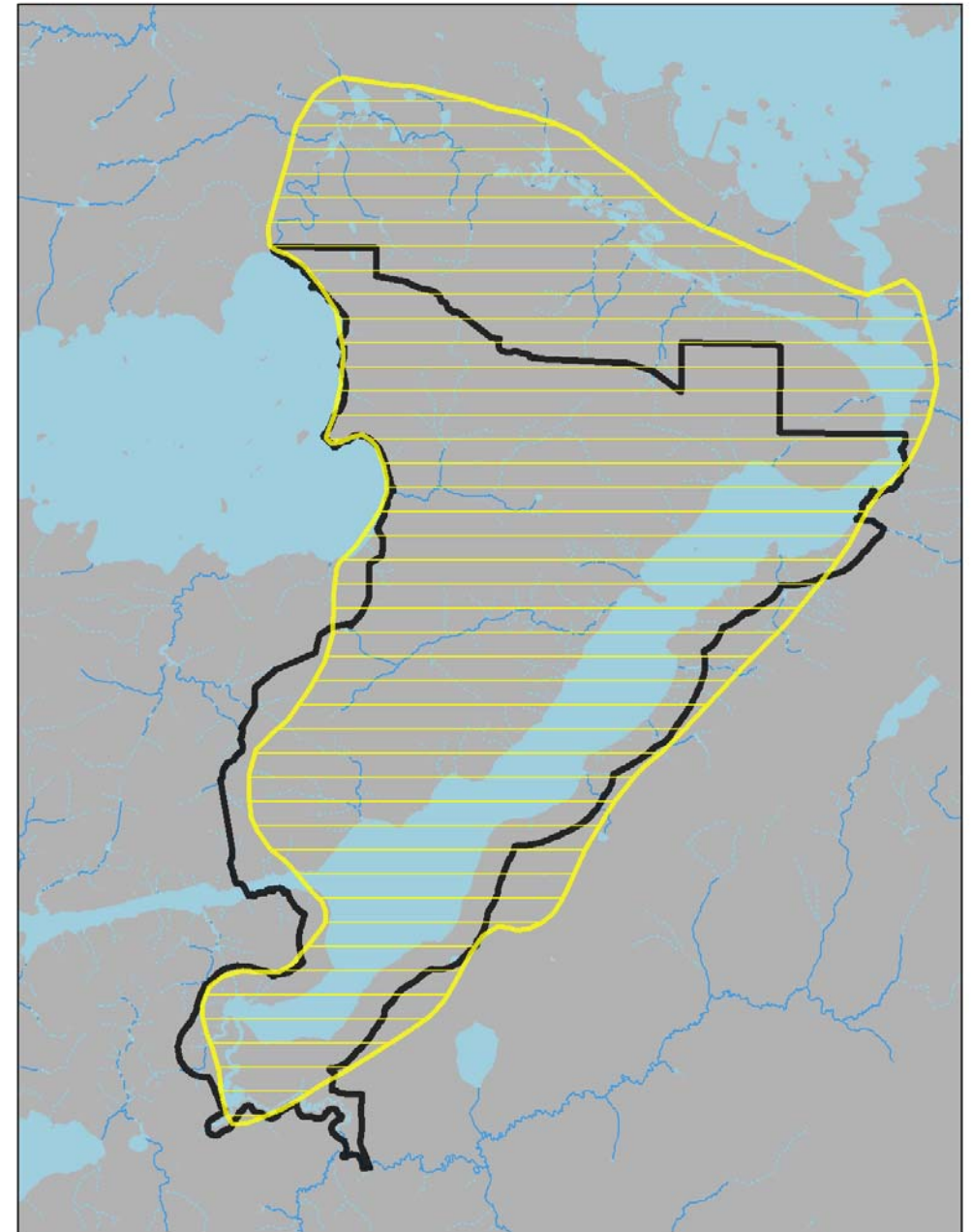



Réserve de biodiversité de la forêt Piché-Lemoine

Contexte

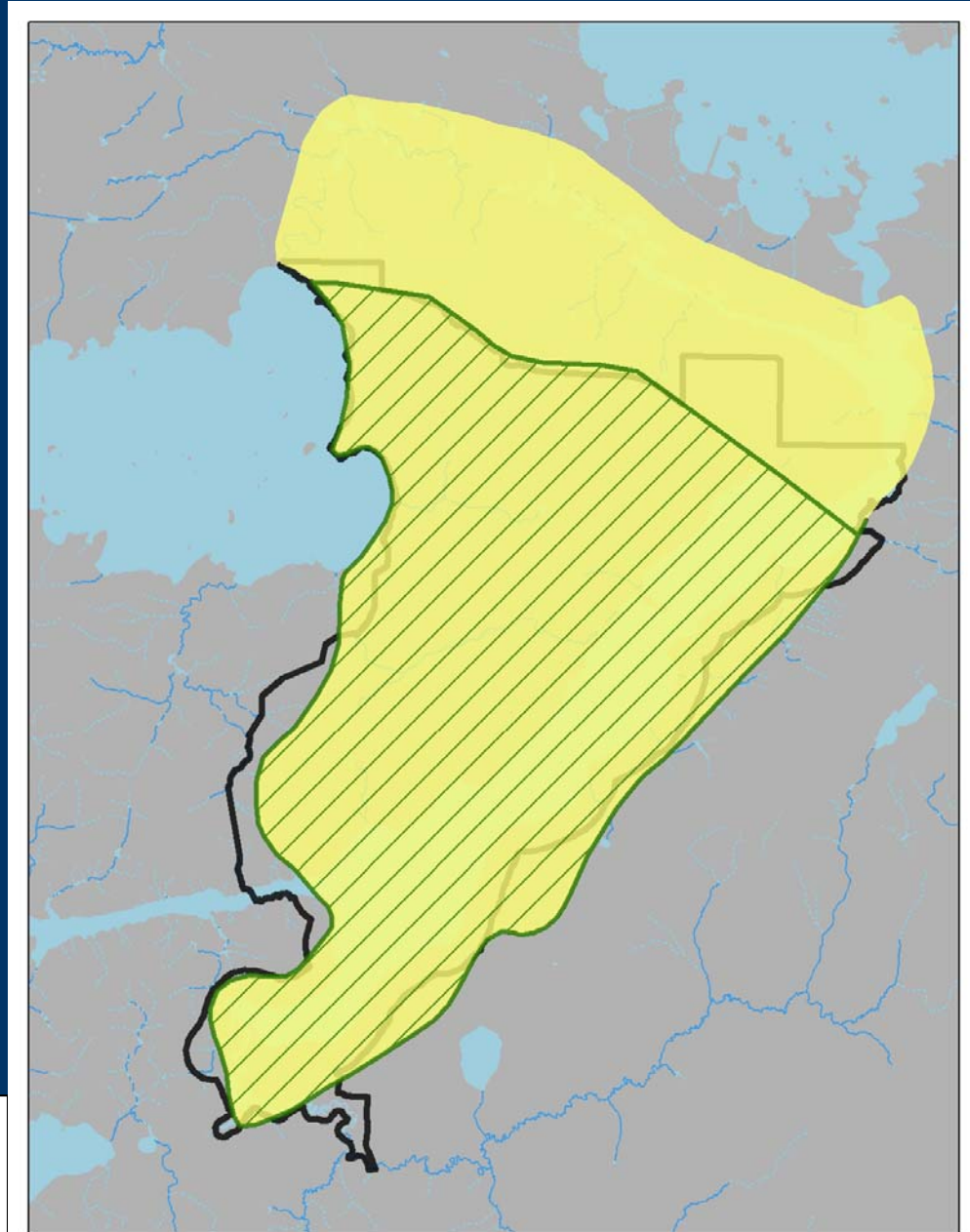
Le secteur nord présente de nombreux titre minier d'exploration (claims), il est donc retiré







-  Réserve de biodiversité projetée de la forêt Piché-Lemoine
-  Proposition citoyenne de territoire d'intérêt
-  Retrait du secteur sous claim minier

Réserve de biodiversité de la forêt Piché-Lemoine

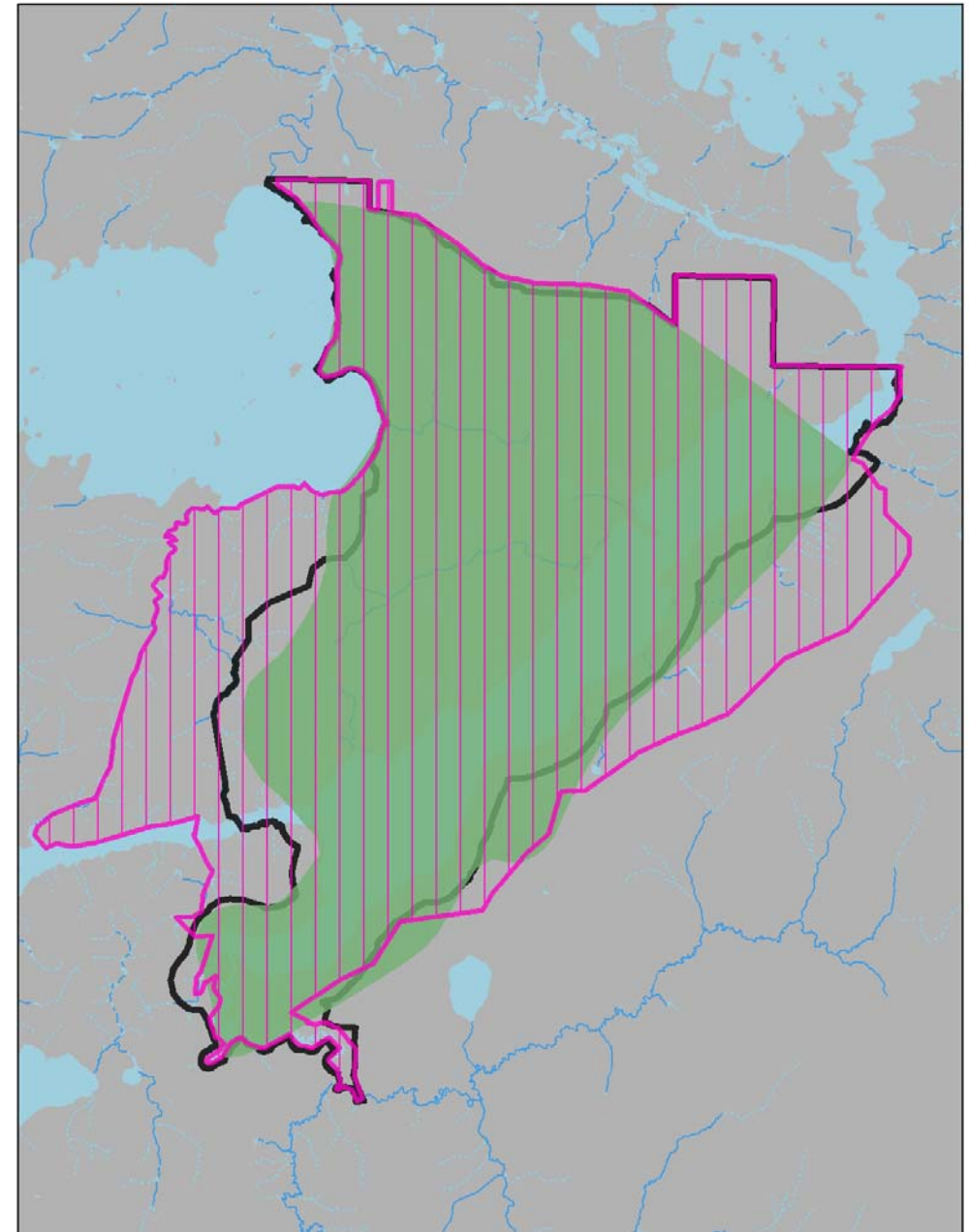
Contexte

Le MDDEP révisé sa proposition afin de compenser les pertes écologiques du secteur nord sous titre minier tout en bonifiant la partie au sud-est du lac Lemoine







-  Réserve de biodiversité projetée de la forêt Piché-Lemoine
-  Retrait du secteur sous claim minier
-  Proposition révisée par le MDDEP

Réserve de biodiversité de la forêt Piché-Lemoine

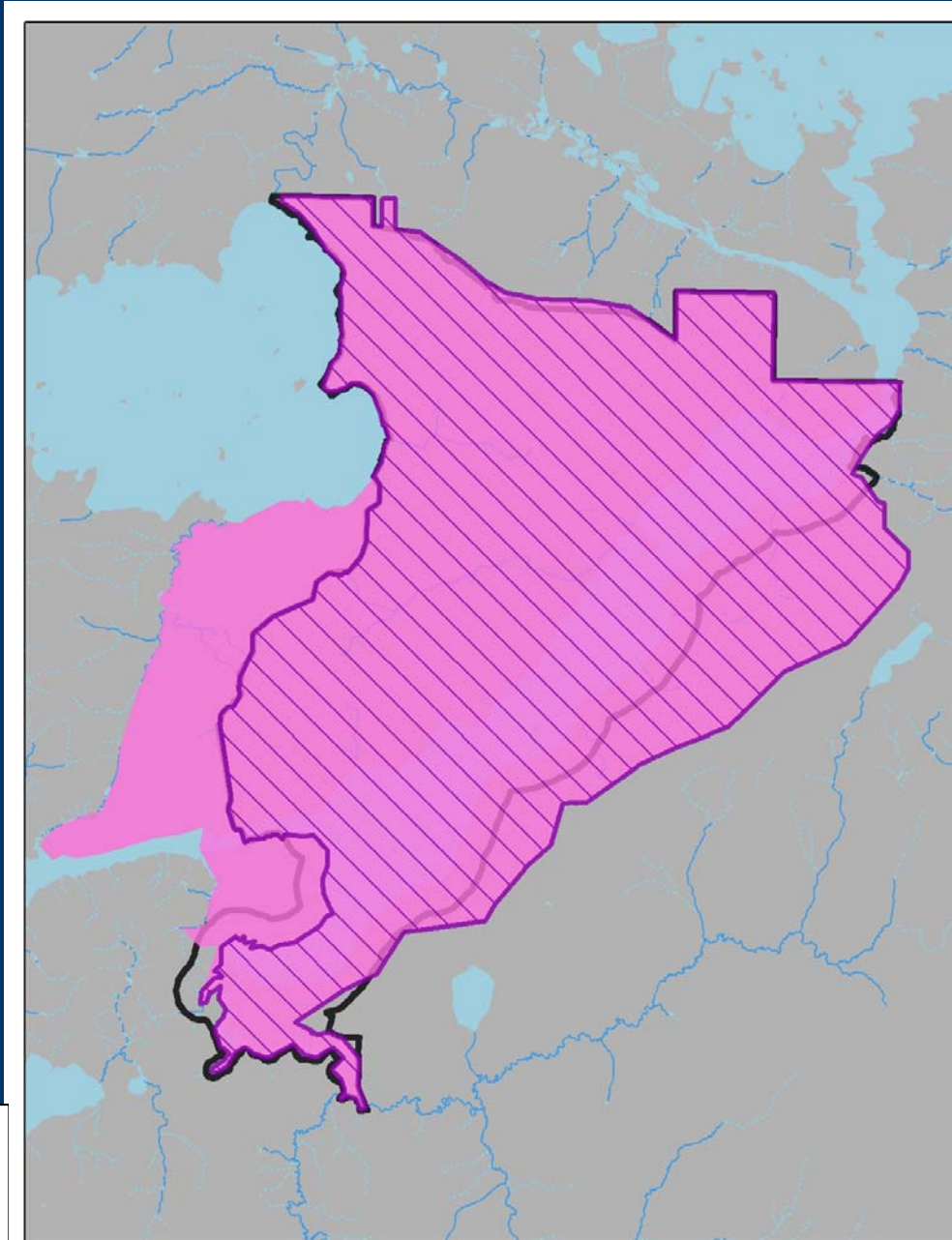
Contexte

Certaines portions de la proposition du MDDEP ont été retranchées pour des considérations forestières





-  Réserve de biodiversité projetée de la forêt Piché-Lemoine
-  Proposition révisée par le MDDEP
-  Retranchement de certaines portions

Réserve de biodiversité de la forêt Piché-Lemoine

Contexte

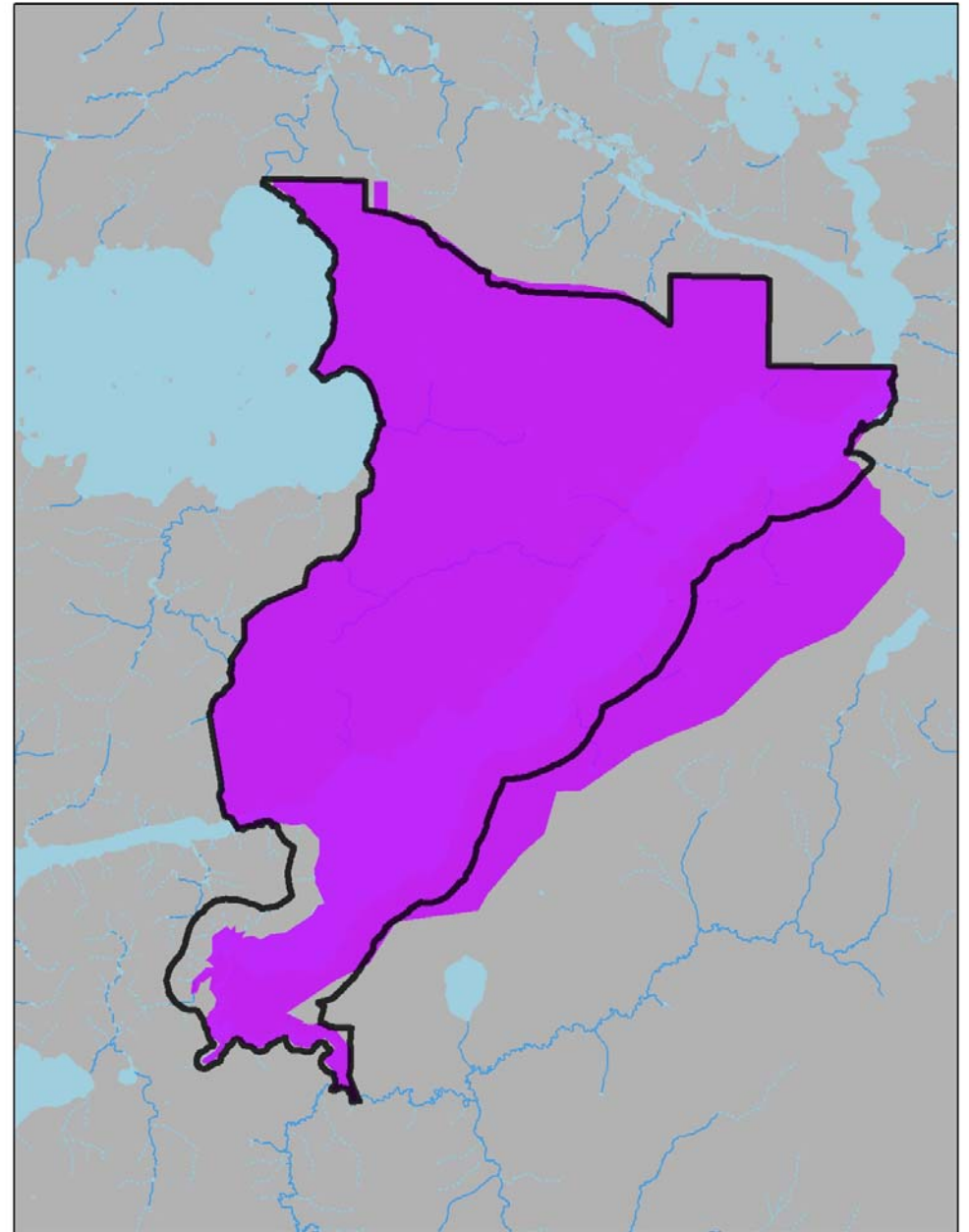
La proposition finale comporte l'inclusion de portions de terres à partir des rives du lac Lemoine







-  Réserve de biodiversité projetée de la forêt Piché-Lemoine
-  Retranchement de certaines portions

Réserve de biodiversité du réservoir Decelles

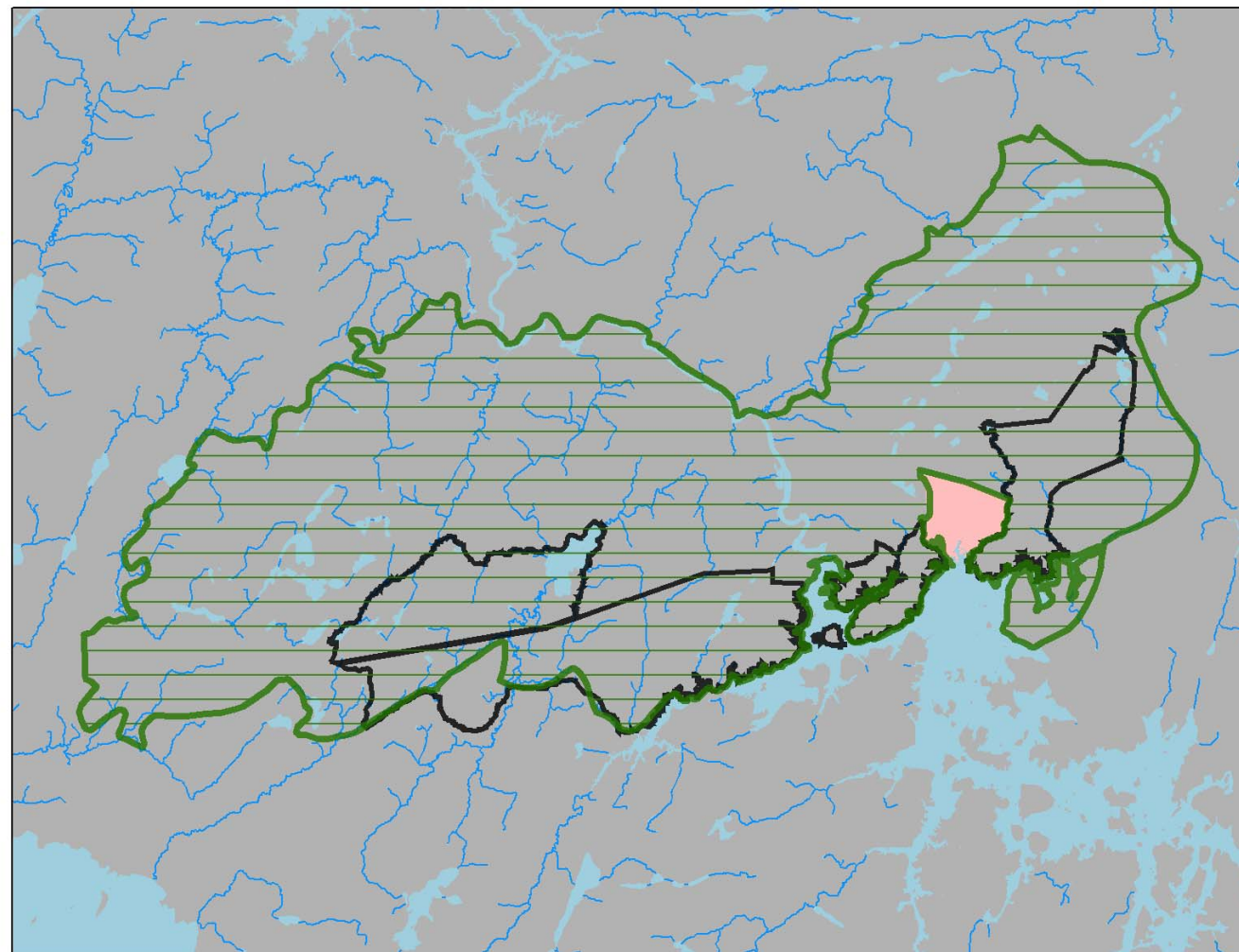
Contexte

Territoire d'intérêt proposé par le MDDEP en raison de l'hétérogénéité des écosystèmes et la consolidation de la réserve écologique







-  Réserve écologique des Dunes-de-la-moraine-d'Harricana
-  Réserve de biodiversité projetée du réservoir Decelles
-  Territoire d'intérêt proposé par le MDDEP

Réserve de biodiversité du réservoir Decelles

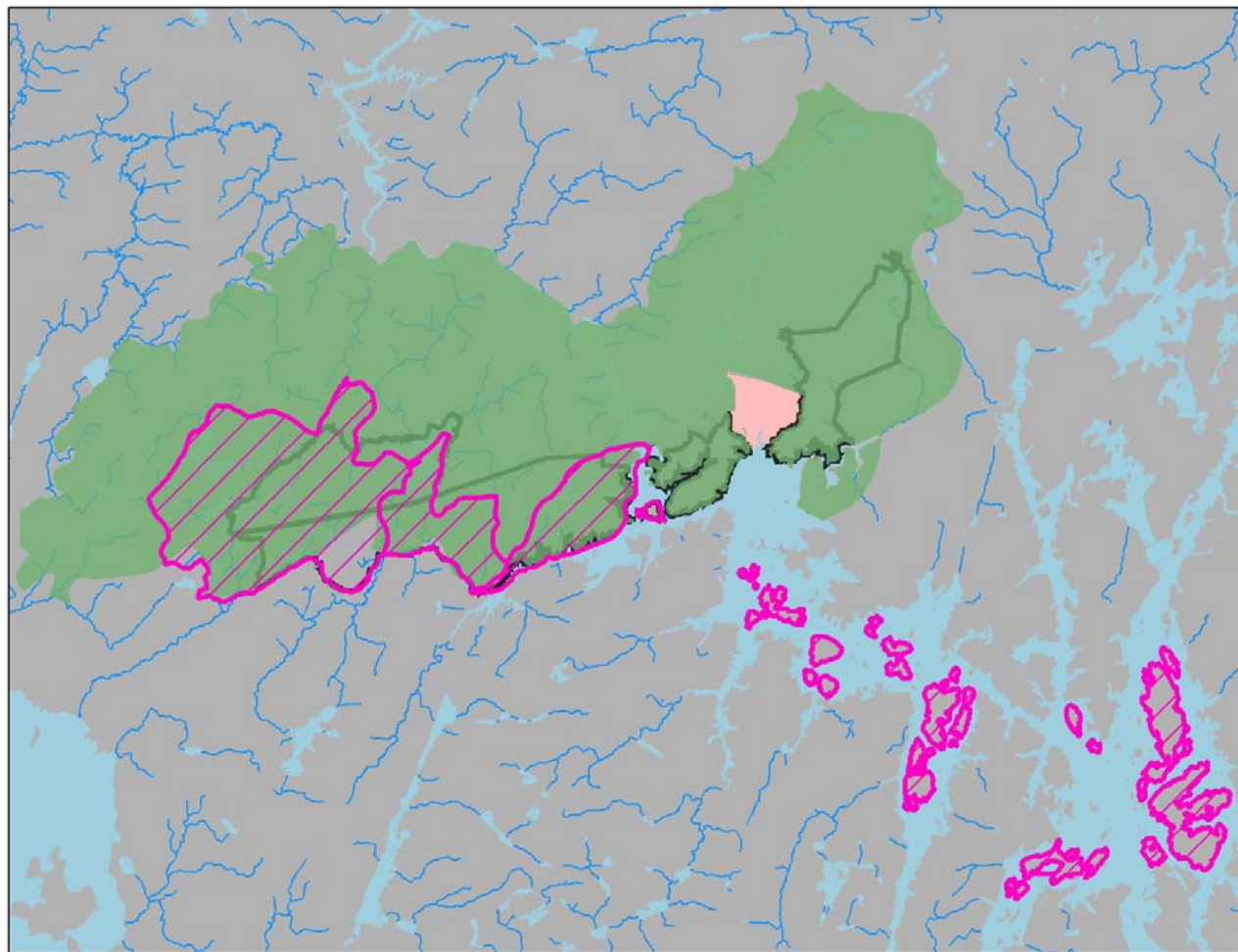
Contexte

Contre-proposition de l'entreprise forestière détenant les droits de coupe sur ce territoire



-  Réserve écologique des Dunes-de-la-moraine-d'Harricana
-  Réserve de biodiversité projetée du réservoir Decelles
-  Territoire d'intérêt proposé par le MDDEP
-  Contre-proposition de l'entreprise forestière



Réserve de biodiversité du réservoir Decelles

Contexte

Pour le territoire final, le MDDEP n'a pas retenu les îles ni la partie ouest considérée peu productive

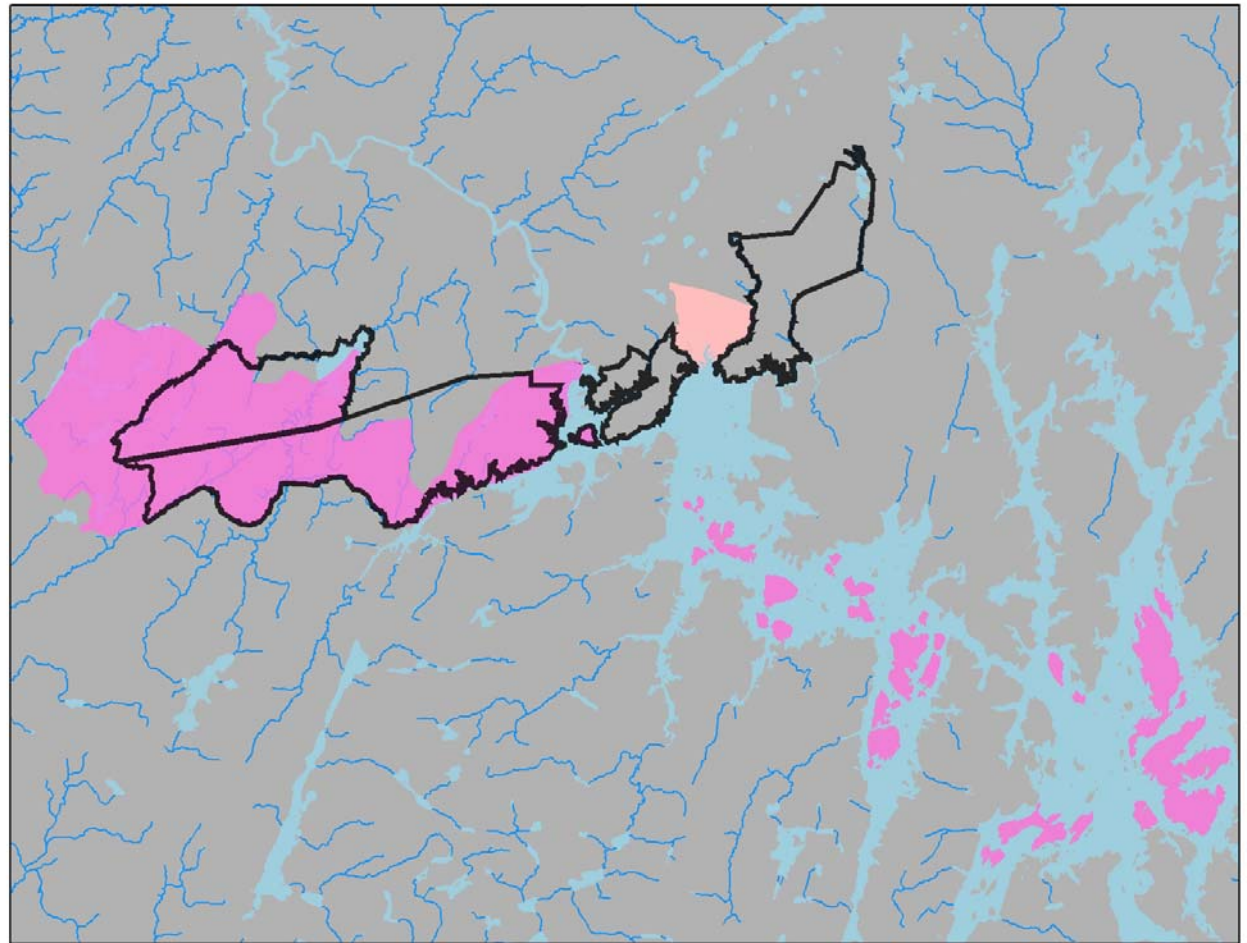
Le MDDEP a favorisé la contiguïté avec la réserve écologique et a voulu éviter un étranglement de la partie centrale



-  Réserve écologique des Dunes-de-la-moraine-d'Harricana
-  Réserve de biodiversité projetée du réservoir Decelles
-  Contre-proposition de l'entreprise forestière