

Bois de chauffage domestique**Potentiel de récolte*****Réserve de biodiversité du
lac Joannès-Vaudray*****Prémisses de base utilisées :**

- Les secteurs ciblés pour une récolte d'été sont sur des chemins carrossables ou à moins d'un kilomètre d'un chemin
- Les secteurs d'hiver peuvent être accessibles par motoneige
- Les peuplements de bouleau dégradés de 50 ans et plus sont privilégiés
- Les peuplements de bouleau sur des pentes fortes sont à récolter en période hivernale afin de réduire les impacts de l'érosion
- Les peuplements de bouleau doivent avoir une superficie supérieure à 15 hectares
- Les secteurs à potentiel de bois de chauffage doivent être à l'extérieur des affectations actuelles
- Si ces secteurs sont confirmés, la récolte ne serait pas restrictive à la population du lac Joannès-Vaudray

Évaluation du potentiel de bois de chauffage



Bloc # (1)	Période de récolte	Confirmé avec une visite terrain	Potentiel de volume (m³)	Durée de vie
1	été hiver	2004-09-01	309 Bop 11 Pet	0,5 an
2	été hiver	2004-09-01	1 139 Bop 170 Pet	2 ans
3	été hiver	2004-09-01	970 Bop 146 Pet	1,5 an
4	été hiver	2004-09-01	3 898 Bop 520 Pet	6,5 ans
5	été hiver	2004-09-01	656 Bop 63 Pet	1 an

(1) les numéros de blocs font référence à la localisation sur la carte jointe.

MRNFP
07-09-2004

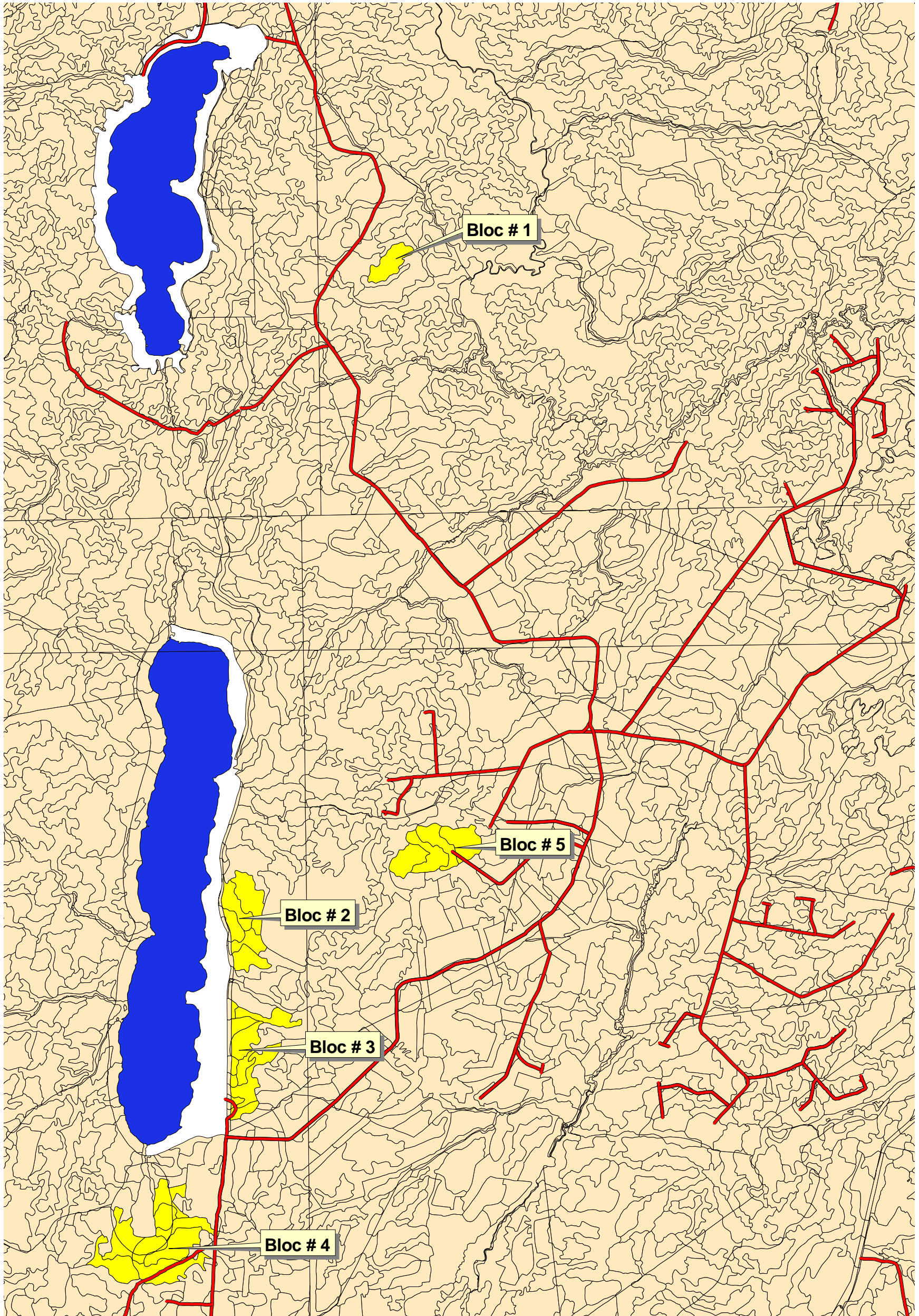
Réserve de biodiversité projetée des lacs Vaudray et Joannès
Secteurs potentiels de récolte de bois de chauffage domestique

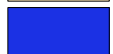

-  Chemins_ug82.shp
-  Polyfor_8285a.shp
-  Gros-lacs82.shp

1:60000

Fait à Rouyn-Noranda le 7 septembre 2004