

Utilisation territoriale

Réserve de biodiversité projetée du Lac Sabourin

32D-SO

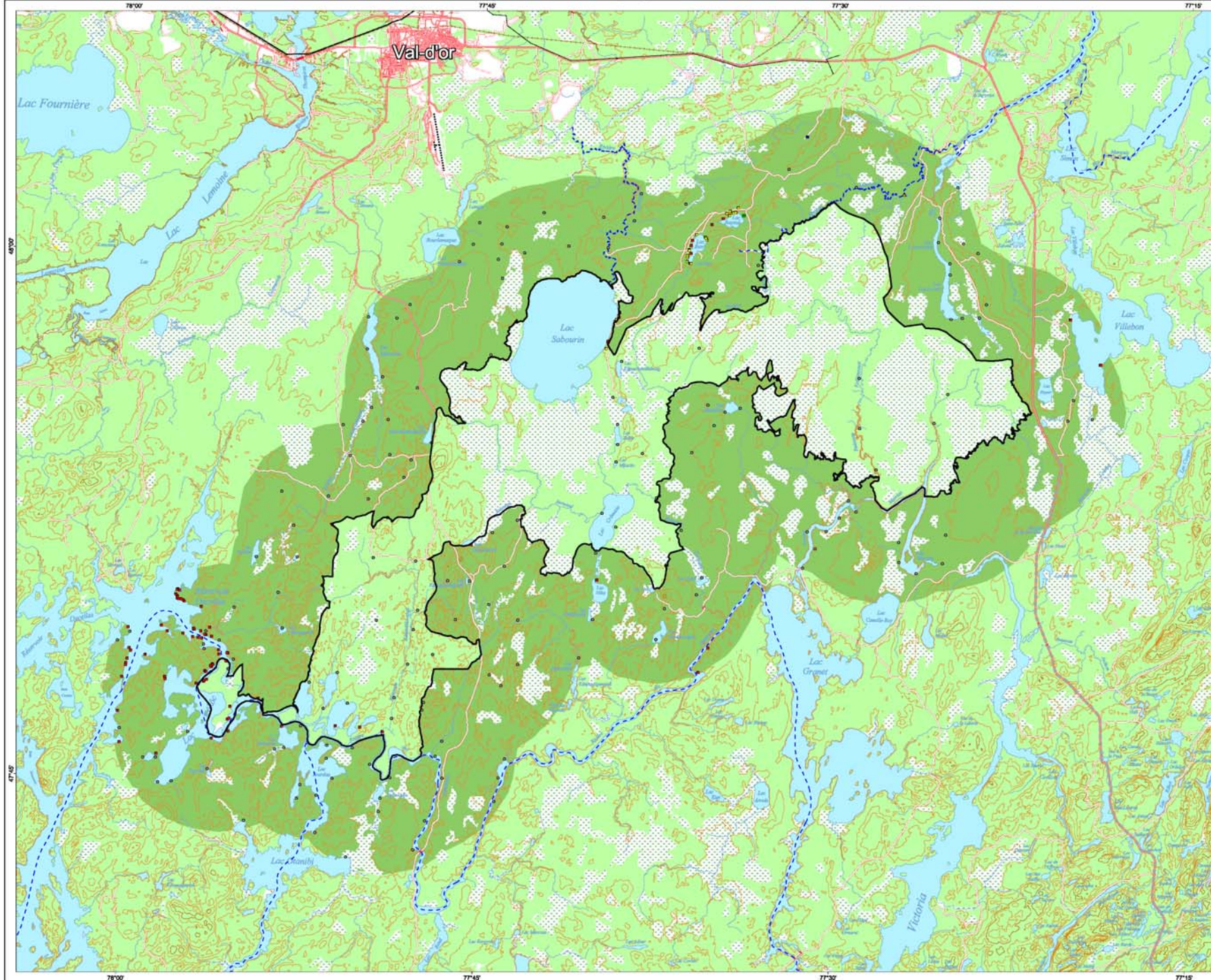

Réserve de biodiversité projetée

- Limite
 - Zone périphérique (5km)
- Droit foncier**
- Vente
 - Viticulture personnelle
 - Abri sommaire
 - Refuge communautaire
 - Colonie de vacances
 - Camp de pique-nique

Sentier récréatif

- Parcours de canoë-kayak
- Piste cyclable

Équipement énergétique

- Ligne de transport d'énergie

Infrastructures de transport

- Chemin carrossable
- Pont
- Route locale, régionale, nationale pavée
- Rue pavée
- Voie fermée
- Piste d'atterrissage

Courbes de niveau (20m)

- Intermédiaire
- Maîtrisée

Végétation

- Milieu humide
- Milieu boisé

Métadonnées

Projection
 Métrique transverse rectifiée (MTN), zone de 7°
 Système de coordonnées planaires du Québec (SCQK), fuseau 9

Système de référence géodésique
 NAD 83 compatible avec le système mondial WGS 84



Source(s)

Donnée	Organisme	Année
- Droit foncier - Sentier récréatif	Direction générale de la gestion de terres publics (MOPFP)	2004
Réserve de biodiversité projetée	Ministère de l'Environnement	2004
Référence cartographique (SCAT 100)	Direction générale de l'information géographique (MOPFP)	2004

Crédits

Réalisation : Direction générale de la gestion de terres publics
 Ministère des Ressources naturelles, de la Faune et des Parcs
 Note : Le présent document est une œuvre protégée.
 © Gouvernement du Québec, 3^e trimestre 2004

202

Projets de réserves de biodiversité des lacs Vaudray et Joannès et du lac Sabourin

Abitibi / Baie James

DB13a

6212-01-203

Localisation

