

ANNEXE I

Tableaux et figures associés à la modélisation
des concentrations de benzène

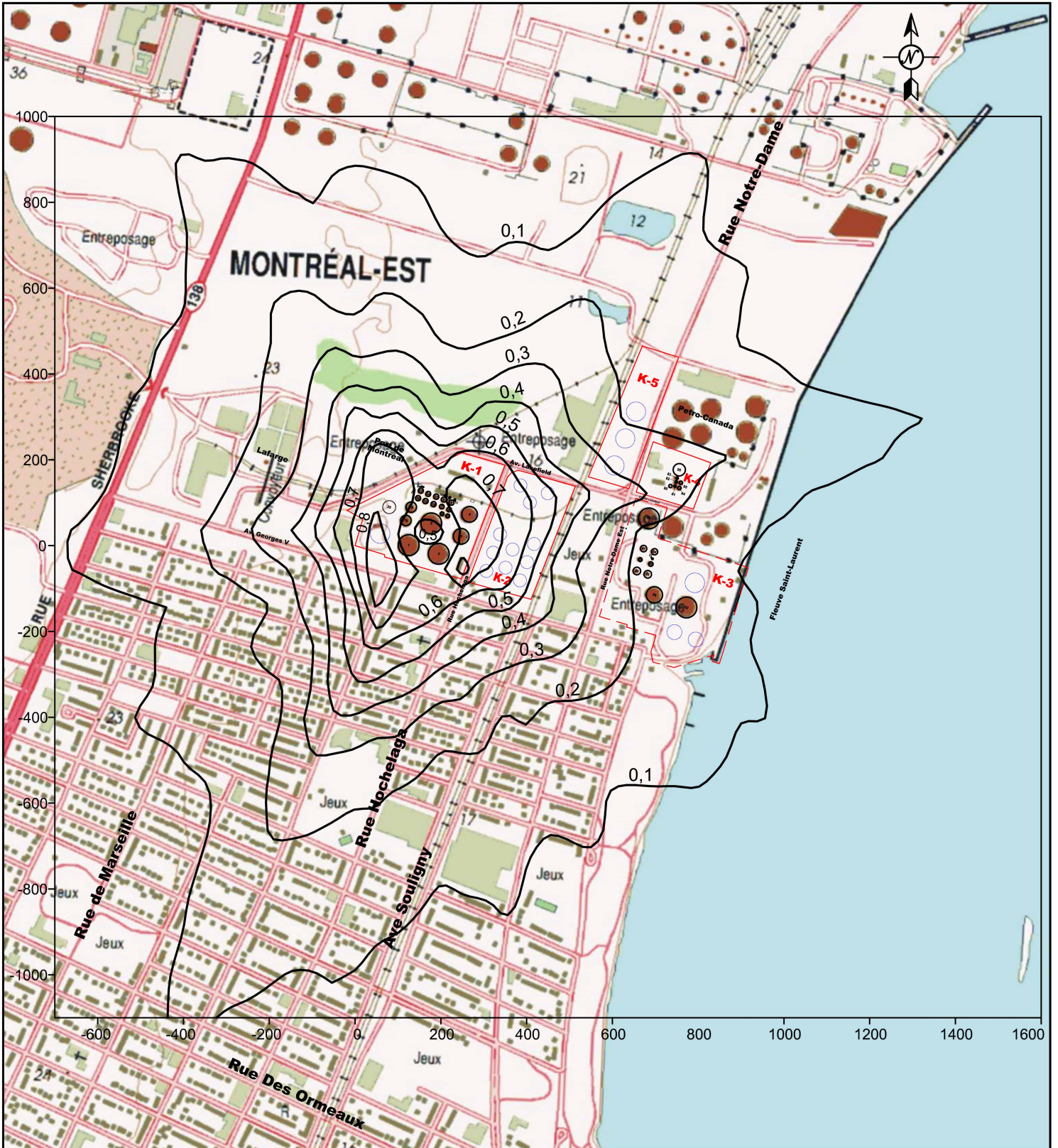

Légende

- K-1, K-2, K-4 et K-5 Propriété Canterm
- K-3 Propriété Canterm (loué au Port de Montréal)
- Réservoir projeté

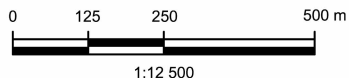

Sources : Touratec-QV- 31H12-102 et 31H12-202 (2000).



DDH Environnement Itée
 505, boul. René-Lévesque Ouest
 8e étage, Montréal (Québec)



FIGURE 1
DISTRIBUTION GÉOGRAPHIQUE DES
CONCENTRATIONS MOYENNES
JOURNALIÈRES AU NIVEAU DU SOL POUR LE
BENZÈNE DANS L'AIR AMBIANT (en ng/m³)
SITUATION ACTUELLE

| | |
|-------------------------------|----------------------|
| Vérifié par : N.B. | Approuvé par : N.B. |
| Dessiné par : S.L. | No Projet : 05-003 |
| Date : 18/05/2005 | Feuille no. 1 / 1 |
| Échelle : 1:12 500 | |
| Document : F-modelisation.dwg | |

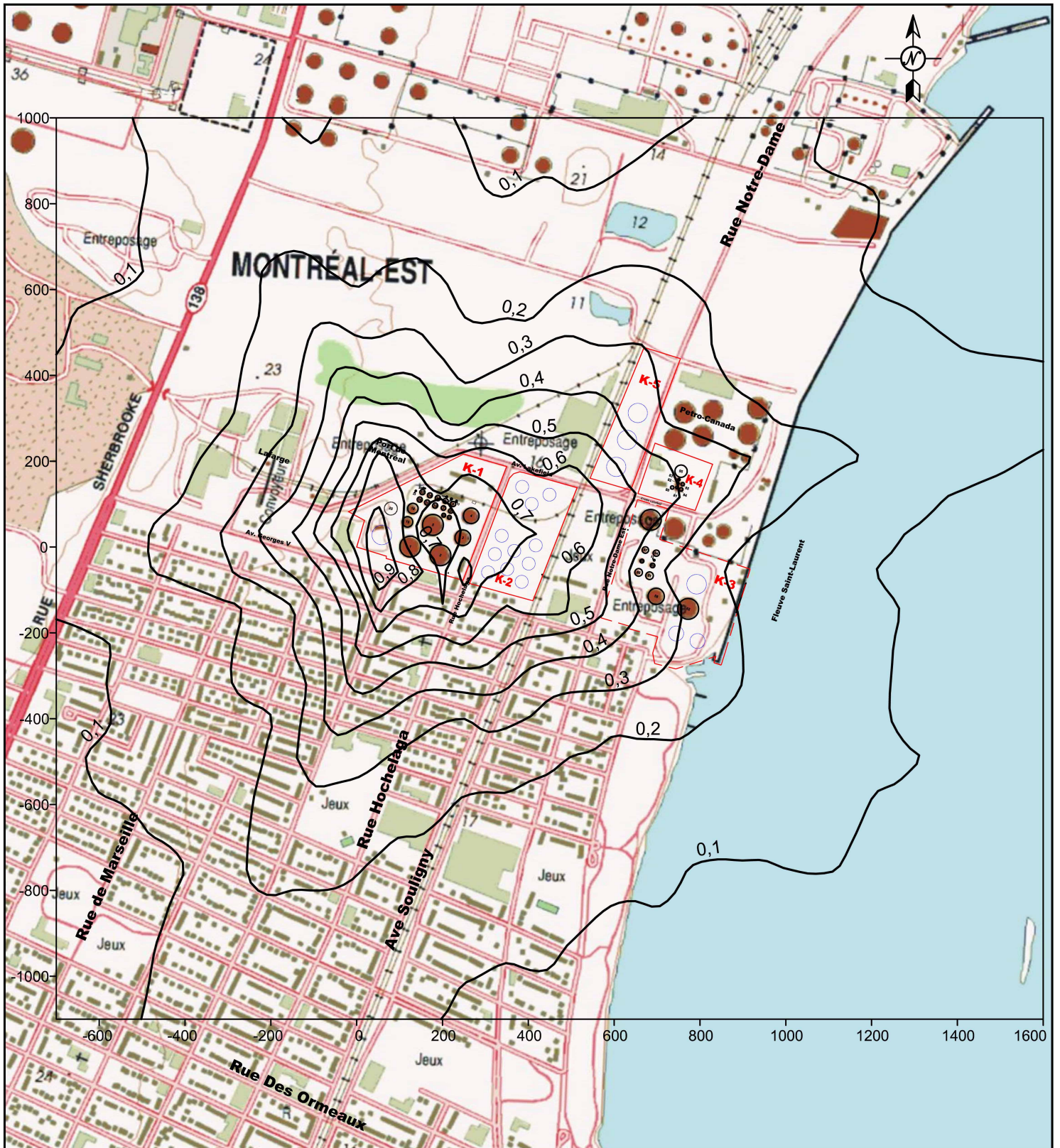

Légende

- K-1, K-2, K-4 et K-5 Propriété Canterm
- K-3 Propriété Canterm (loué au Port de Montréal)
- Réservoir projeté

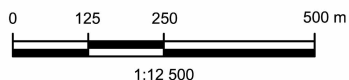

Sources : Touratec-QV- 31H12-102 et 31H12-202 (2000).



DDH Environnement Itée
 505, boul. René-Lévesque Ouest
 8e étage, Montréal (Québec)



FIGURE 2
DISTRIBUTION GÉOGRAPHIQUE DES
CONCENTRATIONS MOYENNES
JOURNALIÈRES AU NIVEAU DU SOL POUR LE
BENZÈNE DANS L'AIR AMBIANT (en ng/m³)
SITUATION FUTURE

| | |
|-------------------------------|-------------------------------------|
| Vérifié par : N.B. | Approuvé par : N.B. |
| Dessiné par : S.L. | No Projet : 05-003 |
| Date : 18/05/2005 | Feuille no. 1 1 |
| Échelle : 1:12 500 | |
| Document : F-modelisation.dwg | |

TABLEAU 1 : CALCUL DES TAUX D'ÉMISSIONS DE BENZÈNE

| Réservoirs | | | | | | | | | |
|-------------------|--------------------|----------|---------|---------------|---------------|---------------------|------------------------|---------------|--------------------|
| No. | Produit | Diamètre | Hauteur | Toit flottant | Volume annuel | Émissions annuelles | Perte en Benzène kg | Taux émission | Notes |
| | | pieds | pieds | | Kilolitre | Tonnes métriques | | g/s/m2 | |
| K1 #1 | Essence sans plomb | 160 | 48 | Oui | 280 800 | 5.60 | 68.37 | 1.16E-09 | Réservoir existant |
| K1 #2 | Essence sans plomb | 160 | 48 | Oui | 280 800 | 5.93 | 72.36 | 1.23E-09 | Réservoir existant |
| K1 #3 | Essence sans plomb | 120 | 48 | Oui | 158 580 | 3.47 | 42.33 | 1.28E-09 | Réservoir existant |
| K1 #4 | Essence sans plomb | 120 | 48 | Oui | 158 580 | 3.47 | 42.33 | 1.28E-09 | Réservoir existant |
| K1 #5 | Essence sans plomb | 160 | 52 | Oui | 280 800 | 5.60 | 68.37 | 1.16E-09 | Réservoir existant |
| K1 #14 | Essence sans plomb | 40 | 51 | Oui | 7 211 | 0.15 | 1.83 | 4.97E-10 | Réservoir existant |
| K1 #17 | Essence sans plomb | 40 | 51 | Oui | 18 066 | 1.68 | 20.46 | 5.56E-09 | Réservoir existant |
| K1 #18 | Essence sans plomb | 80 | 41 | Oui | 76 477 | 1.64 | 20.03 | 1.36E-09 | Réservoir existant |
| K1 #19 | Essence sans plomb | 80 | 41 | Oui | 160 508 | 3.39 | 41.33 | 2.81E-09 | Réservoir existant |
| K-1 #25 | Essence sans plomb | 100 | 48 | Oui | 60 007 | 1.65 | 20.16 | 8.76E-10 | En construction |
| K-2 #01 | Essence sans plomb | 100 | 50 | Oui | 66 780 | 1.65 | 20.18 | 8.77E-10 | Réservoir proposé |
| K-2 #02 | Essence sans plomb | 100 | 50 | Oui | 66 780 | 1.65 | 20.18 | 8.77E-10 | Réservoir proposé |
| K-2 #03 | Essence sans plomb | 100 | 50 | Oui | 66 780 | 1.65 | 20.18 | 8.77E-10 | Réservoir proposé |
| K-2 #04 | Essence sans plomb | 100 | 50 | Oui | 66 780 | 1.65 | 20.18 | 8.77E-10 | Réservoir proposé |
| K-2 #05 | Essence sans plomb | 100 | 50 | Oui | 66 780 | 1.65 | 20.18 | 8.77E-10 | Réservoir proposé |
| K-2 #06 | Essence sans plomb | 100 | 50 | Oui | 66 780 | 1.65 | 20.18 | 8.77E-10 | Réservoir proposé |
| K-2 #07 | Essence sans plomb | 100 | 50 | Oui | 66 780 | 1.65 | 20.18 | 8.77E-10 | Réservoir proposé |
| K-2 #08 | Essence sans plomb | 100 | 50 | Oui | 66 780 | 1.65 | 20.18 | 8.77E-10 | Réservoir proposé |
| K-2 #09 | Essence sans plomb | 100 | 50 | Oui | 66 780 | 1.65 | 20.18 | 8.77E-10 | Réservoir proposé |
| K-2 #10 | Essence sans plomb | 100 | 50 | Oui | 66 780 | 1.65 | 20.18 | 8.77E-10 | Réservoir proposé |
| K-2 #11 | Essence sans plomb | 100 | 50 | Oui | 66 780 | 1.65 | 20.18 | 8.77E-10 | Réservoir proposé |

TABLEAU 2
Sommaire des 50 concentrations moyennes maximales journalières les plus élevées pour le benzène dans l'air ambiant - Situation actuelle

Canterm / DDH-05-003

| Rang | Concentration calculée par ISC-ST3 ng/m ³ | Date et heure ⁽¹⁾ | Coordonnées des récepteurs | Localisation des récepteurs ⁽²⁾ |
|------|--|------------------------------|----------------------------|---|
| 1 | 0,983 | 99120324 c | (50, 50) | Propriété - Terminal K1 |
| 2 | 0,918 | 41924 c | (100, 150) | Propriété du Port de Montréal |
| 3 | 0,901 | 96120524 c | (50, -50) | Stationnement de Canterm (hors propriété) vers avenue Georges V |
| 4 | 0,881 | 96040824 c | (68.88, -26.64) | Limite propriété-Terminal K1-vers stationnement |
| 5 | 0,881 | 96040824 c | (69.15, -21.33) | Limite propriété-Terminal K1-vers stationnement |
| 6 | 0,866 | 97092624 c | (247.81, -77.44) | Limite propriété-Coin sud est du Terminal K1 |
| 7 | 0,864 | 112824 c | (250, 100) | Propriété - Terminal K1 (vers réservoir 4) |
| 8 | 0,861 | 96120524 c | (68.88, -26.64) | Limite propriété-Terminal K1-vers stationnement |
| 9 | 0,856 | 97092624 c | (250, -50) | Propriété - Terminal K1 |
| 10 | 0,854 | 96040824 c | (50, 0) | Propriété - Terminal K1 |
| 11 | 0,851 | 97092624 c | (263.21, -84.87) | Limite propriété-Coin sud ouest du Terminal K2 |
| 12 | 0,845 | 97120524 c | (300, 50) | Rue Hochelaga entre Terminaux K1 et K2 |
| 13 | 0,844 | 98020724 c | (50, -150) | Sud de l'Avenue Georges V - Vers le Terminal K1 |
| 14 | 0,838 | 96120524 c | (69.15, -21.33) | Limite propriété-Terminal K1-vers stationnement |
| 15 | 0,832 | 99120324 c | (18.12, 61.97) | Limite propriété-Terminal K1-vers le bureau |
| 16 | 0,830 | 96121424 c | (150, -100) | Sud de l'Avenue Georges V - Vers le Terminal K1 |
| 17 | 0,823 | 97082724 c | (50, 200) | Propriété du Port de Montréal |
| 18 | 0,814 | 96010924 c | (50, 100) | Propriété - Terminal K1 |
| 19 | 0,806 | 98020724 c | (50, -100) | Sud de l'Avenue Georges V - Vers le Terminal K1 |
| 20 | 0,803 | 97120524 c | (250, 100) | Propriété - Terminal K1 (vers réservoir 4) |
| 21 | 0,802 | 98120624 c | (100, -100) | Sud de l'Avenue Georges V-Vers le Terminal K1 |
| 22 | 0,800 | 96120524 c | (50, 0) | Propriété - Terminal K1 |
| 23 | 0,800 | 96121524 c | (100, -50) | Stationnement de Canterm (hors propriété) vers avenue Georges V |
| 24 | 0,793 | 120824 c | (150, -100) | Sud de l'Avenue Georges V - Vers le Terminal K1 |
| 25 | 0,784 | 96040824 c | (50, -50) | Stationnement de Canterm (hors propriété) vers avenue Georges V |
| 26 | 0,778 | 98030424 c | (50, 50) | Propriété - Terminal K1 |
| 27 | 0,777 | 99120324 c | (50, 0) | Propriété - Terminal K1 |
| 28 | 0,775 | 112524 c | (50, 150) | Propriété du Port de Montréal |
| 29 | 0,773 | 11824 c | (300, 50) | Rue Hochelaga entre Terminaux K1 et K2 |
| 30 | 0,771 | 98120624 c | (100, -50) | Stationnement de Canterm (hors propriété) vers avenue Georges V |
| 31 | 0,770 | 97082724 c | (50, 150) | Propriété du Port de Montréal |
| 32 | 0,765 | 96040824 c | (100, -50) | Stationnement de Canterm (hors propriété) vers avenue Georges V |
| 33 | 0,763 | 99081924 c | (69.15, -21.33) | Limite propriété-Terminal K1-vers stationnement |
| 34 | 0,762 | 112824 c | (300, 100) | Propriété - Terminal K1 (vers réservoir 4) |
| 35 | 0,760 | 11824 c | (350, 50) | Rue Hochelaga entre Terminaux K1 et K2 |
| 36 | 0,760 | 99081924 c | (68.88, -26.64) | Limite propriété-Terminal K1-vers stationnement |
| 37 | 0,758 | 97111524 c | (100, -100) | Sud de l'Avenue Georges V-Vers le Terminal K1 |
| 38 | 0,757 | 96120524 c | (100, -50) | Stationnement de Canterm (hors propriété) vers avenue Georges V |
| 39 | 0,755 | 98110924 c | (300, 0) | Propriété - Terminal K2 (vers réservoir 2) |
| 40 | 0,753 | 96122324 c | (50, 50) | Propriété - Terminal K1 |
| 41 | 0,752 | 96061024 c | (50, 100) | Propriété - Terminal K1 |
| 42 | 0,752 | 97082724 c | (100, 150) | Propriété du Port de Montréal |
| 43 | 0,749 | 99120424 c | (100, -100) | Sud de l'Avenue Georges V-Vers le Terminal K1 |
| 44 | 0,749 | 98050324 c | (100, -50) | Stationnement de Canterm (hors propriété) vers avenue Georges V |
| 45 | 0,747 | 41924 c | (100, 100) | Propriété - Terminal K1 (vers réservoir 25) |
| 46 | 0,745 | 97111524 c | (100, -50) | Stationnement de Canterm (hors propriété) vers avenue Georges V |
| 47 | 0,743 | 98050324 c | (100, -100) | Sud de l'Avenue Georges V-Vers le Terminal K1 |
| 48 | 0,741 | 96111624 c | (50, 0) | Propriété - Terminal K1 |
| 49 | 0,739 | 99120424 c | (150, -100) | Sud de l'Avenue Georges V - Vers le Terminal K1 |
| 50 | 0,739 | 96121424 c | (200, -100) | Nord de l'Avenue Georges V - Vers le Terminal K1 |

Note 95113014 correspond à la journée du 30 novembre 1995 à 14 heures.

⁽²⁾ Les localisations sont approximatives et ne sont données qu'à titre indicatif.

TABEAU 3

Sommaire des 50 concentrations moyennes maximales journalières les plus élevées pour le benzène dans l'air ambiant - Situation future

Canterm / DDH-05-003

| Rang | Concentration calculée par ISC-ST3 ng/m ³ | Date et heure ⁽¹⁾ | Coordonnées des récepteurs | Localisation des récepteurs ⁽²⁾ |
|------|--|------------------------------|----------------------------|---|
| 1 | 1,108 | 99120324 c | (50, 50) | Propriété - Terminal K1 |
| 2 | 0,990 | 96120524 | (50, -50) | Stationnement de Canterm (hors propriété) vers avenue Georges V |
| 3 | 0,987 | 96040824 c | (68.88, -26.64) | Limite propriété-Terminal K1-vers stationnement |
| 4 | 0,984 | 96040824 c | (69.15, -21.33) | Limite propriété-Terminal K1-vers stationnement |
| 5 | 0,955 | 96010924 c | (50, 100) | Propriété - Terminal K1 (vers réservoir 25) |
| 6 | 0,948 | 96111824 c | (50, 0) | Propriété - Terminal K1 |
| 7 | 0,942 | 96120524 | (68.88, -26.64) | Limite propriété-Terminal K1-vers stationnement |
| 8 | 0,940 | 99120324 c | (18.12, 61.97) | Limite propriété-Terminal K1-vers le bureau |
| 9 | 0,936 | 96040824 c | (50, 0) | Propriété - Terminal K1 |
| 10 | 0,928 | 41924 c | (100, 150) | Propriété du Port de Montréal |
| 11 | 0,916 | 96120524 | (69.15, -21.33) | Limite propriété-Terminal K1-vers stationnement |
| 12 | 0,907 | 96121524 | (100, -50) | Stationnement de Canterm (hors propriété) vers avenue Georges V |
| 13 | 0,906 | 99120324 c | (50, 0) | Propriété - Terminal K1 |
| 14 | 0,906 | 96040824 c | (100, -50) | Stationnement de Canterm (hors propriété) vers avenue Georges V |
| 15 | 0,900 | 98030424 c | (50, 50) | Propriété - Terminal K1 |
| 16 | 0,889 | 96040824 c | (50, -50) | Stationnement de Canterm (hors propriété) vers avenue Georges V |
| 17 | 0,888 | 96121424 | (150, -100) | Sud de l'Avenue Georges V - Vers le Terminal K1 |
| 18 | 0,879 | 96061024 c | (50, 100) | Propriété - Terminal K1 (vers réservoir 25) |
| 19 | 0,877 | 96120524 | (100, -50) | Stationnement de Canterm (hors propriété) vers avenue Georges V |
| 20 | 0,873 | 96111824 c | (69.15, -21.33) | Limite propriété-Terminal K1-vers stationnement |
| 21 | 0,872 | 96111824 c | (0, 0) | Limite propriété-Terminal K1-Coin Sud-Ouest - avenue Georges V |
| 22 | 0,872 | 96111824 c | (0, 0) | Limite propriété-Terminal K1-Coin Sud-Ouest - avenue Georges V |
| 23 | 0,871 | 112524 | (50, 150) | Propriété - Terminal K1 (vers réservoir 25) |
| 24 | 0,866 | 97092624 c | (247.81, -77.44) | Limite propriété-Coin sud est du Terminal K1 |
| 25 | 0,864 | 112824 | (250, 100) | Propriété - Terminal K1 (vers réservoir 4) |
| 26 | 0,862 | 99081924 | (69.15, -21.33) | Limite propriété-Terminal K1-vers stationnement |
| 27 | 0,862 | 99081924 | (68.88, -26.64) | Limite propriété-Terminal K1-vers stationnement |
| 28 | 0,859 | 97120524 c | (300, 50) | Rue Hochelaga entre Terminaux K1 et K2 |
| 29 | 0,858 | 96120524 | (50, 0) | Propriété - Terminal K1 |
| 30 | 0,856 | 99120324 c | (50, 100) | Propriété - Terminal K1 (vers réservoir 25) |
| 31 | 0,856 | 97092624 c | (250, -50) | Propriété - Terminal K1 |
| 32 | 0,855 | 97082724 c | (50, 200) | Propriété du Port de Montréal |
| 33 | 0,852 | 97092624 c | (263.21, -84.87) | Limite propriété-Coin sud ouest du Terminal K2 |
| 34 | 0,851 | 98020724 c | (50, -150) | Sud de l'Avenue Georges V-Vers le Terminal K1 |
| 35 | 0,849 | 96122324 | (50, 50) | Propriété - Terminal K1 |
| 36 | 0,846 | 98030424 c | (50, 100) | Propriété - Terminal K1 (vers réservoir 25) |
| 37 | 0,843 | 96111824 c | (68.88, -26.64) | Limite propriété-Terminal K1-vers stationnement |
| 38 | 0,836 | 99120324 c | (100, 50) | Propriété - Terminal K1 (vers réservoir 19) |
| 39 | 0,833 | 96010924 c | (50, 50) | Propriété - Terminal K1 |
| 40 | 0,829 | 112524 | (100, 150) | Propriété du Port de Montréal |
| 41 | 0,829 | 96111824 c | (0, 50) | Propriété - Terminal K1 |
| 42 | 0,827 | 97111824 c | (50, 0) | Propriété - Terminal K1 |
| 43 | 0,823 | 97100324 | (50, 50) | Propriété - Terminal K1 |
| 44 | 0,822 | 96062024 | (50, 50) | Propriété - Terminal K1 |
| 45 | 0,822 | 96111824 c | (50, 50) | Propriété - Terminal K1 |
| 46 | 0,821 | 96121424 | (100, -50) | Stationnement de Canterm (hors propriété) vers avenue Georges V |
| 47 | 0,819 | 98011924 c | (50, 50) | Propriété - Terminal K1 |
| 48 | 0,817 | 99120324 c | (0, 50) | Propriété - Terminal K1 |
| 49 | 0,814 | 96121424 | (150, -50) | Limite propriété-Terminal K1-entre réservoirs 1 et 2 |
| 50 | 0,813 | 97111824 c | (69.15, -21.33) | Limite propriété-Terminal K1-vers stationnement |

Note 95113014 correspond à la journée du 30 novembre 1995 à 14 heures.

⁽²⁾ Les localisations sont approximatives et ne sont données qu'à titre indicatif.

TABLEAU 4
Sommaire des 50 concentrations maximales horaires les plus élevées pour le benzène dans l'air ambiant -
Situation actuelle

Canterem / DDH-05-003

| Rang | Concentration calculée par ISC-ST3 ngm ³ | Date et heure ⁽¹⁾ | Coordonnées des récepteurs | Localisation des récepteurs ⁽²⁾ |
|------|---|------------------------------|----------------------------|---|
| 1 | 2,864 | 96010908 | (0, 150) | Propriété du Port de Montréal |
| 2 | 2,789 | 96010908 | (50, 100) | Propriété du Port de Montréal |
| 3 | 2,782 | 96082001 | (0, 150) | Propriété du Port de Montréal |
| 4 | 2,728 | 96080703 | (0, 150) | Propriété du Port de Montréal |
| 5 | 2,728 | 99091822 | (0, 150) | Propriété du Port de Montréal |
| 6 | 2,728 | 99111201 | (0, 150) | Propriété du Port de Montréal |
| 7 | 2,728 | 99112123 | (0, 150) | Propriété du Port de Montréal |
| 8 | 2,728 | 110223 | (0, 150) | Propriété du Port de Montréal |
| 9 | 2,728 | 112006 | (0, 150) | Propriété du Port de Montréal |
| 10 | 2,723 | 98041201 | (0, 150) | Propriété du Port de Montréal |
| 11 | 2,723 | 51722 | (0, 150) | Propriété du Port de Montréal |
| 12 | 2,717 | 96011201 | (0, 150) | Propriété du Port de Montréal |
| 13 | 2,717 | 96060622 | (0, 150) | Propriété du Port de Montréal |
| 14 | 2,717 | 99082423 | (0, 150) | Propriété du Port de Montréal |
| 15 | 2,717 | 80824 | (0, 150) | Propriété du Port de Montréal |
| 16 | 2,704 | 96060624 | (0, 150) | Propriété du Port de Montréal |
| 17 | 2,704 | 99082023 | (0, 150) | Propriété du Port de Montréal |
| 18 | 2,689 | 96071222 | (0, 150) | Propriété du Port de Montréal |
| 19 | 2,689 | 96090620 | (0, 150) | Propriété du Port de Montréal |
| 20 | 2,689 | 98082302 | (0, 150) | Propriété du Port de Montréal |
| 21 | 2,672 | 97110318 | (0, 150) | Propriété du Port de Montréal |
| 22 | 2,672 | 98082303 | (0, 150) | Propriété du Port de Montréal |
| 23 | 2,672 | 82305 | (0, 150) | Propriété du Port de Montréal |
| 24 | 2,657 | 97062422 | (0, 200) | Propriété du Port de Montréal |
| 25 | 2,657 | 98080624 | (0, 200) | Propriété du Port de Montréal |
| 26 | 2,657 | 98080823 | (0, 200) | Propriété du Port de Montréal |
| 27 | 2,657 | 98092523 | (0, 200) | Propriété du Port de Montréal |
| 28 | 2,657 | 99091823 | (0, 200) | Propriété du Port de Montréal |
| 29 | 2,657 | 99092802 | (0, 200) | Propriété du Port de Montréal |
| 30 | 2,657 | 52105 | (0, 200) | Propriété du Port de Montréal |
| 31 | 2,657 | 102002 | (0, 200) | Propriété du Port de Montréal |
| 32 | 2,651 | 96071223 | (-50, 150) | Propriété du Port de Montréal ou de Lafarge |
| 33 | 2,651 | 96090324 | (-50, 150) | Propriété du Port de Montréal ou de Lafarge |
| 34 | 2,651 | 96092401 | (-50, 150) | Propriété du Port de Montréal ou de Lafarge |
| 35 | 2,651 | 96100604 | (-50, 150) | Propriété du Port de Montréal ou de Lafarge |
| 36 | 2,646 | 96012524 | (0, 200) | Propriété du Port de Montréal |
| 37 | 2,646 | 97082623 | (0, 200) | Propriété du Port de Montréal |
| 38 | 2,646 | 99090603 | (0, 200) | Propriété du Port de Montréal |
| 39 | 2,644 | 98031720 | (0, 150) | Propriété du Port de Montréal |
| 40 | 2,644 | 98071603 | (0, 150) | Propriété du Port de Montréal |
| 41 | 2,644 | 52104 | (0, 150) | Propriété du Port de Montréal |
| 42 | 2,642 | 98022723 | (-50, 150) | Propriété du Port de Montréal ou de Lafarge |
| 43 | 2,642 | 98042603 | (-50, 150) | Propriété du Port de Montréal ou de Lafarge |
| 44 | 2,642 | 99112201 | (-50, 150) | Propriété du Port de Montréal ou de Lafarge |
| 45 | 2,642 | 32222 | (-50, 150) | Propriété du Port de Montréal ou de Lafarge |
| 46 | 2,641 | 96091823 | (300, -150) | Avenue Georges V-Vers le Terminal K2 |
| 47 | 2,641 | 96111323 | (300, -150) | Avenue Georges V-Vers le Terminal K2 |
| 48 | 2,641 | 96123122 | (300, -150) | Avenue Georges V-Vers le Terminal K2 |
| 49 | 2,641 | 103106 | (300, -150) | Avenue Georges V-Vers le Terminal K2 |
| 50 | 2,637 | 98111803 | (-50, 150) | Propriété du Port de Montréal ou de Lafarge |

Note 95113014 correspond à la journée du 30 novembre 1995 à 14 heures.

⁽²⁾ Les localisations sont approximatives et ne sont données qu'à titre indicatif.

TABEAU 5
Sommaire des 50 concentrations maximales horaires les plus élevées pour le benzène dans l'air ambiant -
Situation future

Canterm / DDH-05-003

| Rang | Concentration calculée par ISC-ST3 ng/m ³ | Date et heure ⁽¹⁾ | Coordonnées des récepteurs | Localisation des récepteurs ⁽²⁾ |
|------|--|------------------------------|----------------------------|---|
| 1 | 3,4916 | 96010908 | (0, 150) | Propriété du Port de Montréal |
| 2 | 3,3215 | 96010908 | (50, 100) | Propriété du Port de Montréal |
| 3 | 3,3056 | 98061324 | (0, 100) | Propriété du Port de Montréal ou de Lafarge |
| 4 | 3,3056 | 98101706 | (0, 100) | Propriété du Port de Montréal ou de Lafarge |
| 5 | 3,3003 | 96081205 | (0, 100) | Propriété du Port de Montréal ou de Lafarge |
| 6 | 3,3003 | 97112803 | (0, 100) | Propriété du Port de Montréal ou de Lafarge |
| 7 | 3,2749 | 98111803 | (-50, 150) | Propriété du Port de Montréal |
| 8 | 3,2749 | 30722 | (-50, 150) | Propriété du Port de Montréal |
| 9 | 3,2743 | 97111320 | (0, 100) | Propriété du Port de Montréal ou de Lafarge |
| 10 | 3,2607 | 96061024 | (0, 100) | Propriété du Port de Montréal ou de Lafarge |
| 11 | 3,2607 | 97102006 | (0, 100) | Propriété du Port de Montréal ou de Lafarge |
| 12 | 3,2607 | 102704 | (0, 100) | Propriété du Port de Montréal ou de Lafarge |
| 13 | 3,2592 | 96071223 | (-50, 150) | Propriété du Port de Montréal |
| 14 | 3,2592 | 96090324 | (-50, 150) | Propriété du Port de Montréal |
| 15 | 3,2592 | 96092401 | (-50, 150) | Propriété du Port de Montréal |
| 16 | 3,2592 | 96100604 | (-50, 150) | Propriété du Port de Montréal |
| 17 | 3,2555 | 96032823 | (-50, 150) | Propriété du Port de Montréal |
| 18 | 3,2555 | 99092701 | (-50, 150) | Propriété du Port de Montréal |
| 19 | 3,2555 | 12504 | (-50, 150) | Propriété du Port de Montréal |
| 20 | 3,2250 | 96082001 | (0, 150) | Propriété du Port de Montréal |
| 21 | 3,2113 | 98022723 | (-50, 150) | Propriété du Port de Montréal |
| 22 | 3,2113 | 98042603 | (-50, 150) | Propriété du Port de Montréal |
| 23 | 3,2113 | 99112201 | (-50, 150) | Propriété du Port de Montréal |
| 24 | 3,2113 | 32222 | (-50, 150) | Propriété du Port de Montréal |
| 25 | 3,2055 | 96010903 | (0, 100) | Propriété du Port de Montréal ou de Lafarge |
| 26 | 3,1983 | 98021022 | (-50, 150) | Propriété du Port de Montréal |
| 27 | 3,1983 | 100718 | (-50, 150) | Propriété du Port de Montréal |
| 28 | 3,1921 | 97082805 | (0, 100) | Propriété du Port de Montréal ou de Lafarge |
| 29 | 3,1719 | 99071222 | (0, 150) | Propriété du Port de Montréal |
| 30 | 3,1719 | 72503 | (0, 150) | Propriété du Port de Montréal |
| 31 | 3,1696 | 96111002 | (0, 150) | Propriété du Port de Montréal |
| 32 | 3,1696 | 97062002 | (0, 150) | Propriété du Port de Montréal |
| 33 | 3,1696 | 99020118 | (0, 150) | Propriété du Port de Montréal |
| 34 | 3,1696 | 52423 | (0, 150) | Propriété du Port de Montréal |
| 35 | 3,1597 | 97110318 | (0, 150) | Propriété du Port de Montréal |
| 36 | 3,1597 | 98082303 | (0, 150) | Propriété du Port de Montréal |
| 37 | 3,1597 | 82305 | (0, 150) | Propriété du Port de Montréal |
| 38 | 3,1514 | 98062022 | (0, 150) | Propriété du Port de Montréal |
| 39 | 3,1353 | 96011124 | (-50, 150) | Propriété du Port de Montréal |
| 40 | 3,1353 | 99103021 | (-50, 150) | Propriété du Port de Montréal |
| 41 | 3,1344 | 96060624 | (0, 150) | Propriété du Port de Montréal |
| 42 | 3,1344 | 99082023 | (0, 150) | Propriété du Port de Montréal |
| 43 | 3,1151 | 96100703 | (0, 150) | Propriété du Port de Montréal |
| 44 | 3,1151 | 98061624 | (0, 150) | Propriété du Port de Montréal |
| 45 | 3,1035 | 96081206 | (-50, 150) | Propriété du Port de Montréal |
| 46 | 3,1020 | 96021021 | (0, 100) | Propriété du Port de Montréal ou de Lafarge |
| 47 | 3,1020 | 97021318 | (0, 100) | Propriété du Port de Montréal ou de Lafarge |
| 48 | 3,1020 | 97101401 | (0, 100) | Propriété du Port de Montréal ou de Lafarge |
| 49 | 3,1020 | 98050601 | (0, 100) | Propriété du Port de Montréal ou de Lafarge |
| 50 | 3,1020 | 10603 | (0, 100) | Propriété du Port de Montréal ou de Lafarge |

Note 95113014 correspond à la journée du 30 novembre 1995 à 14 heures.

⁽²⁾ Les localisations sont approximatives et ne sont données qu'à titre indicatif.