

**ARRONDISSEMENT DE RIVIÈRE-DES-PRAIRIES /
POINTE-AUX-TREMBLES / MONTRÉAL-EST**



**ARRONDISSEMENT DE MERCIER /
HOCHELAGA / MAISONNEUVE**



Photos 1 et 2 : État actuel du site K-1



Légende :

- Limite d'arrondissement
- Voie ferrée
- Limite approximative du site K-1
- Digue de rétention
- Conduites

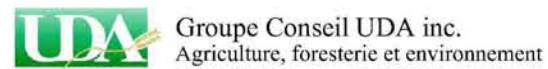

Préparé par :	Claude Veilleux, ing. & agr.	
Dessiné par :	Patrick Gravel, dess.	
Vérifié par :	Claude Veilleux, ing. & agr.	
Fichier(s):	2523pa55.dwg	Échelle approx. : 1:2 500
		Date : 05-02-16
Référence :	Photographies aériennes (2004)	

Projet :	CONSTRUCTION DE RÉSERVOIRS ADDITIONNELS D'ENTREPOSAGE DE PRODUITS LIQUIDES	
Titre :	État actuel du site K-1	
Dossier :	04-2523-01	Figure: 5

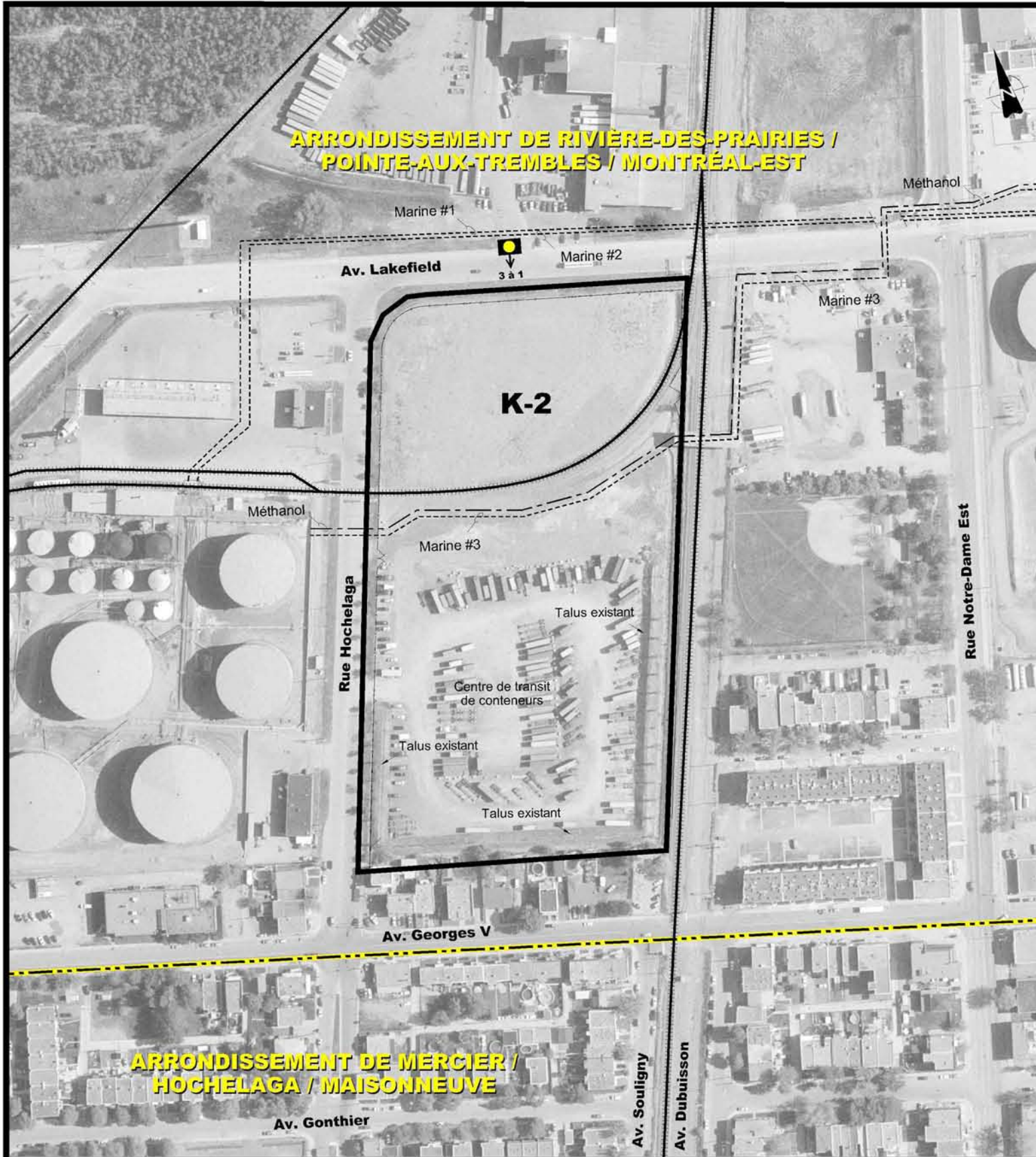

Montage des photos 1 à 3 : État actuel du site K-2



- Légende :
- Limite d'arrondissement
 - Voie ferrée
 - Limite approximative du site K-2
 - Conduites

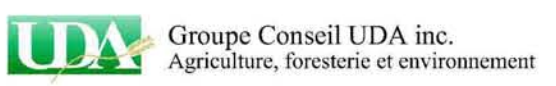

Préparé par :	Claude Veilleux, ing. & agr.
Dessiné par :	Patrick Gravel, dess.
Vérfié par :	Claude Veilleux, ing. & agr.
Fichier(s):	2523pa55.dwg
Échelle approx. :	1:2 500
Date :	05-02-16
Référence :	Photographies aériennes (2004)

Projet :	CONSTRUCTION DE RÉSERVOIRS ADDITIONNELS D'ENTREPOSAGE DE PRODUITS LIQUIDES	
Titre :	État actuel du site K-2	
Dossier :	04-2523-01	Figure: 6

**ARRONDISSEMENT DE RIVIÈRE-DES-PRAIRIES /
POINTE-AUX-TREMBLES / MONTRÉAL-EST**



**ARRONDISSEMENT DE MERCIER /
HOCHÉLAGA / MAISONNEUVE**



Montage des photos 1 à 3 : État actuel du site K-3 (côté est)



Montage des photos 4 à 8 : État actuel du site K-3 (côté ouest)



Légende :

- Limite d'arrondissement
- Voie ferrée
- Limite approximative du site K-3
- Digue de rétention
- Conduites

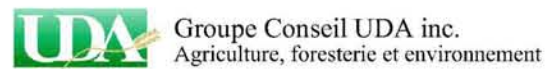

Préparé par :	Claude Veilleux, ing. & agr.	
Dessiné par :	Patrick Gravel, dess.	
Vérfié par :	Claude Veilleux, ing. & agr.	
Fichier(s):	2523pa55.dwg	Échelle approx. : 1:2 500
		Date : 05-02-16
Référence :	Photographies aériennes (2004)	

Projet :	CONSTRUCTION DE RÉSERVOIRS ADDITIONNELS D'ENTREPOSAGE DE PRODUITS LIQUIDES	
Titre :	État actuel du site K-3	
Dossier :	04-2523-01	Figure: 7



**ARRONDISSEMENT DE RIVIÈRE-DES-PRAIRIES /
POINTE-AUX-TREMBLES / MONTRÉAL-EST**



Montage des photos 1 à 3 : État actuel du site K-5



Légende :

-  Voie ferrée
-  Limite approximative du site K-5
-  Conduites

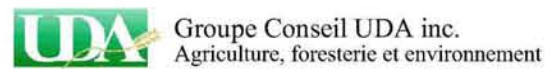

Préparé par :	Claude Veilleux, ing. & agr.	
Dessiné par :	Patrick Gravel, dess.	
Vérifié par :	Claude Veilleux, ing. & agr.	
Fichier(s):	2523pa55.dwg	Échelle approx. : 1:2 500
		Date : 05-02-16
Référence :	Photographies aériennes (2004)	

Projet :	CONSTRUCTION DE RÉSERVOIRS ADDITIONNELS D'ENTREPOSAGE DE PRODUITS LIQUIDES	
Titre :	État actuel du site K-5	
Dossier :	04-2523-01	Figure: 8