

Construction de réservoirs additionnels d'entreposage de produits liquides à Montréal-Est

Étude d'impact
sur l'environnement

Documents cartographiques
Volume 2

Février 2005





NOTE AU LECTEUR

L'étude d'impact¹ sur l'environnement relative au Projet de construction de réservoirs additionnels d'entreposage de produits liquides à Montréal-Est comprend trois volumes, soit :

Volume 1 :	Rapport principal
Volume 2 :	Documents cartographiques
Volume 3 :	Résumé ²

Le volume 2 présente l'ensemble des documents cartographiques préparés dans le cadre de l'élaboration de l'étude d'impact sur l'environnement et auxquels le volume 1 (Rapport principal) fait référence. Le volume 2 constitue un élément essentiel pour la compréhension de certaines sections du volume 1.

Canterm Terminaux Canadiens inc. (Canterm) tient à remercier toutes les personnes qui, de près ou de loin, auront contribué lors du processus d'information à minimiser les impacts du projet sur l'environnement. Canterm tient également à remercier l'équipe ayant contribué à la collecte de données, à l'analyse de celles-ci de même qu'à la rédaction/production des divers documents.

CONSTRUCTION DE RÉSERVOIRS ADDITIONNELS D'ENTREPOSAGE DE PRODUITS LIQUIDES À MONTRÉAL-EST

DOCUMENTS CARTOGRAPHIQUES

VOLUME 2

Février 2005

¹ Au ministère de l'Environnement du Québec (MENV), le projet est identifié par le numéro de dossier suivant : 3211-19-010.

² Le résumé sera déposé suite aux réponses des questions/commentaires qui seront soulevés par les différents ministères dans le cadre de la consultation intra et interministérielle des volumes 1 et 2.

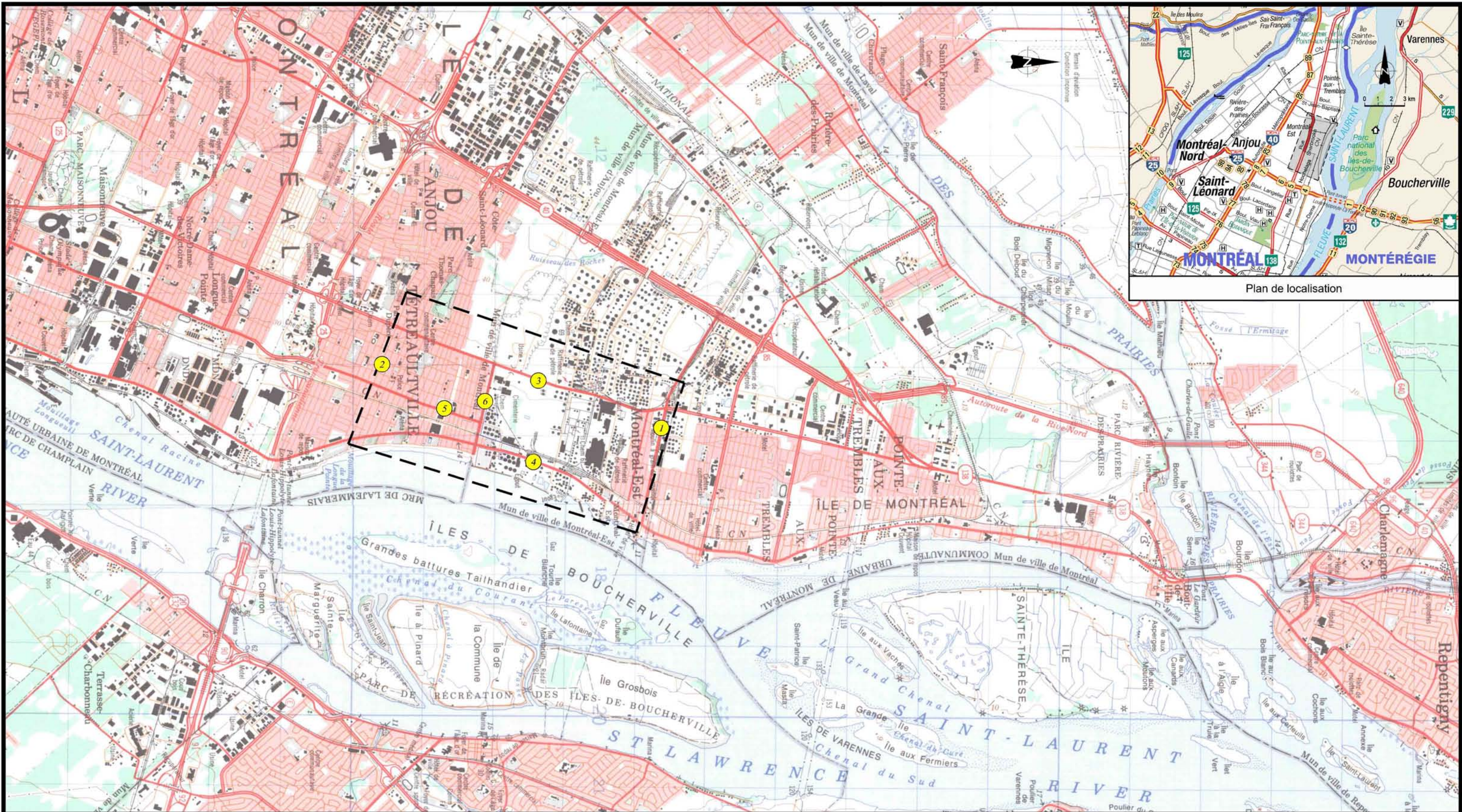

Plan de localisation

Légende :		--- -- --	Limite de la zone à l'étude
		▭	Propriété de Canterm
		▭	Terrain loué par Canterm
①	Av. Marien	④	Rue Notre-Dame Est
②	Av. Mercier	⑤	Rue Hochelaga
③	Rue Sherbrooke	⑥	Av. Georges V

Préparé par :	Claude Veilleux, ing & agr.
Dessiné par :	Stéphane Gagné, dta.
Vérifié par :	Claude Veilleux, ing & agr.
Fichier(s):	2523cg04.dwg
Échelle approx. :	1:50 000
Date :	05-02-16
Référence :	Cartes topo 31 H 11 et 31 H 12

Projet :	CONSTRUCTION DE RÉSERVOIRS ADDITIONNELS D'ENTREPOSAGE DE PRODUITS LIQUIDES	
Titre :	Plan de localisation et zone à l'étude	
Dossier :	05-2523-01	Figure: 1

**ARRONDISSEMENT DE RIVIÈRE DES-PRAIRIES /
POINTE-AUX-TREMBLES / MONTRÉAL-EST**

**ARRONDISSEMENT DE MERCIER /
HOCHELAGA / MAISONNEUVE**

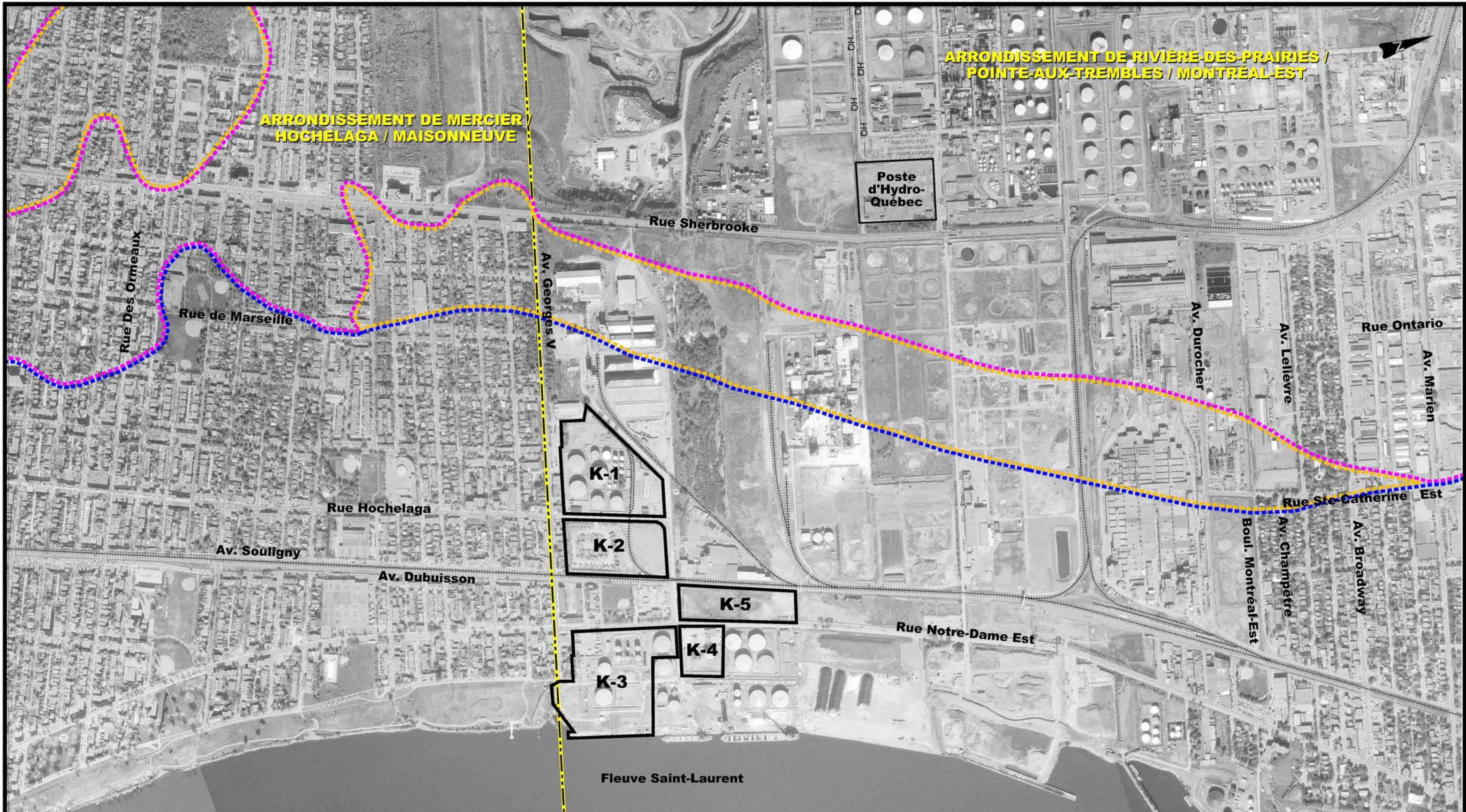

Légende :

- Substrat rocheux souvent subaffleurant
Vulnérabilité élevée
- Till basal: till sablonneux et limoneux dense, contient de gros blocs
Vulnérabilité moyenne
- Sédiments marins d'eau profonde: argile et silt
Vulnérabilité faible

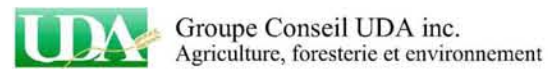

Source : Commission géologique du Canada (1975)

Préparé par : Paul Boissonnault, M. Sc.

Dessiné par : Patrick Fontaine, dess.

Vérifié par : Claude Veilleux, ing. & agr.

Fichier(s): 2523pa04.dwg

Échelle approx. : 1:10 000

Date : 05-02-16

Référence : Photographies aériennes mai 2004.

Projet : **CONSTRUCTION DE RÉSERVOIRS
ADDITIONNELS D'ENTREPOSAGE
DE PRODUITS LIQUIDES**

Titre : Caractérisation de la zone à l'étude
Sédiments de surface et vulnérabilité de la nappe

Dossier : 04-2523-01

Figure: 2

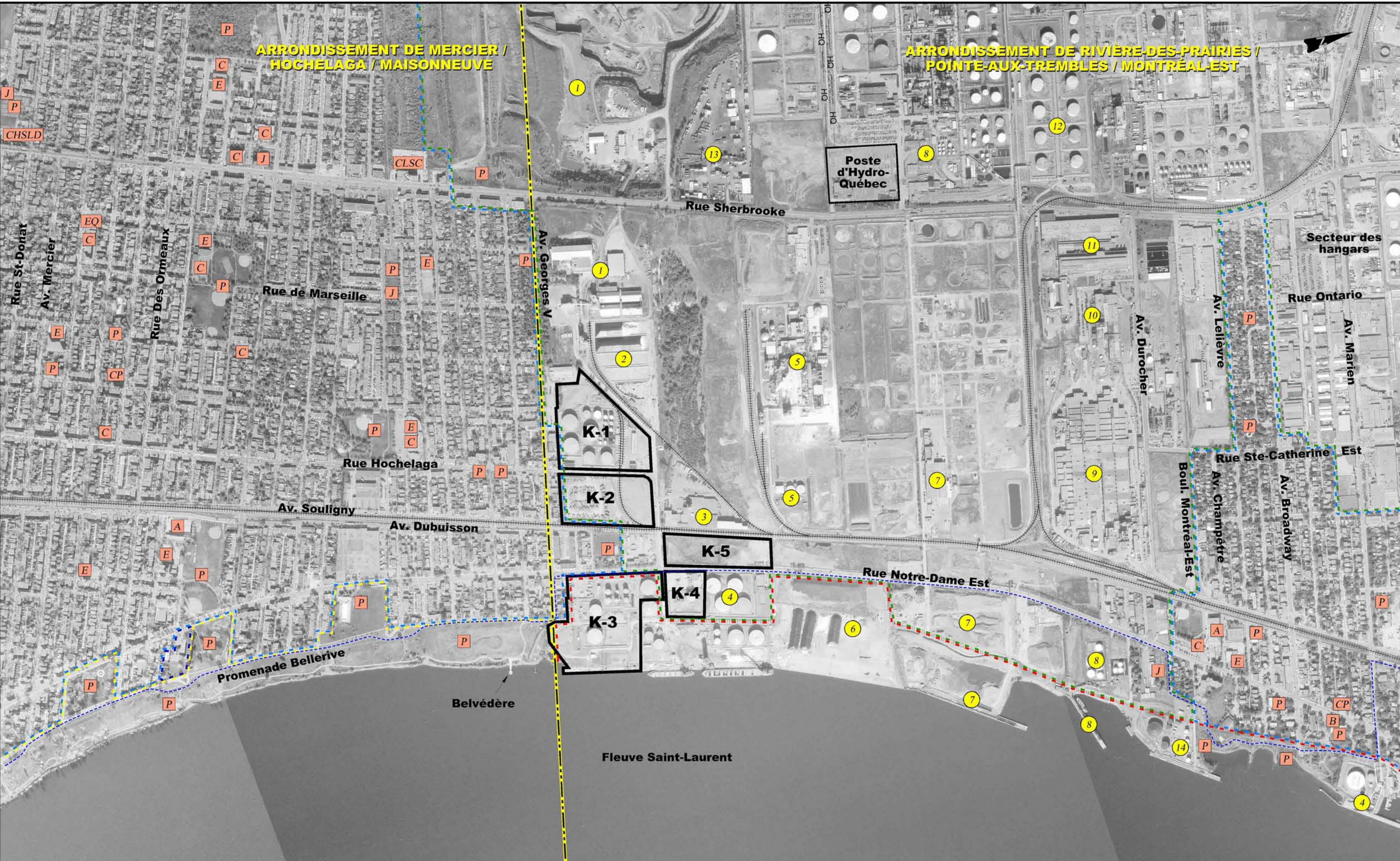

ARRONDISSEMENT DE MERCIER / HOCHELAGA / MAISONNEUVE

ARRONDISSEMENT DE RIVIÈRE-DES-PRAIRIES / POINTE-AUX-TREMBLES / MONTREAL-EST

Légende:

- Limite d'arrondissement
- ==== Voie ferrée
- K-1** Terrain exploité par Canterm

AFFECTATION DU SOL
Référence: Plan d'urbanisme - Ville de Montréal - Novembre 2004

- Secteur d'emplois
- Secteur résidentiel
- Grand espace vert ou parc riverain
- Grande emprise de transport
- Couvent, monastère ou lieu de culte

Note: Les tronçons principaux du réseau ferroviaire sont inclus dans l'affectation grande emprise de transport.

PRINCIPALES ENTREPRISES INDUSTRIELLES DU SECTEUR D'EMPLOIS
Référence: Identification sur place

- 1 Carrière Lafarge
- 2 Port de Montréal
- 3 Transbordement de matières résiduelles
- 4 Petro-Canada
- 5 Interquisa Canada
- 6 Installations portuaires et entreposage
- 7 Ashland Canada (ESSO)
- 8 Shell Canada
- 9 Métallurgie Noranda, affinérie CRR
- 10 Nexans
- 11 Tuyau Wolverine Canada Inc.
- 12 COASTAL
- 13 MCS Conteneurs
- 14 Ultramar Canada Ltée

PRINCIPAUX ÉQUIPEMENTS COLLECTIFS, ESPACES ET LIEUX PUBLICS
Référence: Montréal à la carte, ville de Montréal (informations répertoriées en mars 2002)

- Voie cyclable
- A** Aréna
- B** Bibliothèque
- C** Centre récréatif et autres centres
- CHSLD** Centre d'hébergement et de soins de longue durée
- CLSC** Centre local de services aux citoyens
- CP** Caserne de pompier
- E** Établissements scolaires
- EQ** Éco-quartier
- J** Jardins communautaires
- P** Parcs municipaux

AUTRES RÉFÉRENCES:
- Photographies aériennes mai 2004.

Échelle graphique
0 m 125 m 250 m 375 m 500 m

canterm

CONSTRUCTION DE RÉSERVOIRS ADDITIONNELS D'ENTREPOSAGE DE PRODUITS LIQUIDES

Titre: Caractérisation de la zone à l'étude
Milieu humain

Echelle approx: 1:10 000

Préparé par: Claude Veilleux, ing & agr. Dessiné par: Patrick Gravel, dess. Vérifié par: Claude Veilleux, ing & agr.

Projet: 04-2523
Date: 04-25-23
Figure: 3
2023p03.dwg Date: 05-02-16

**ARRONDISSEMENT DE RIVIÈRE-DES-PRAIRIES /
POINTE-AUX-TREMBLES / MONTRÉAL-EST**

Interquisa
Canada

Petro-Canada

K-5

K-4

Av. Lakefield

Port de
Montréal

Lafarge

K-1

K-2

K-3

Autorisation
obtenue pour
construction

Rue Notre-Dame Est

Quai 94

Fleuve Saint-Laurent



Av. Georges V

Rue Hochelaga

**ARRONDISSEMENT DE MERCIER /
HOCHELAGA / MAISONNEUVE**



Légende :

-  Limite d'arrondissement
-  Voie ferrée
-  Limite approximative du site

Préparé par : Claude Veilleux, ing. & agr.

Dessiné par : Patrick Gravel, dess.

Vérfié par : Claude Veilleux, ing. & agr.

Fichier(s) : 2523pa55.dwg
Échelle approx. : 1:5 000
Date : 05-02-16

Référence : Photographies aériennes (2004)

Projet : **CONSTRUCTION DE RÉSERVOIRS
ADDITIONNELS D'ENTREPOSAGE
DE PRODUITS LIQUIDES**

Titre : Plan de localisation des sites - État actuel

Dossier : 04-2523-01 Figure: 4

