

**ARRONDISSEMENT DE RIVIÈRE-DES-PRAIRIES /  
POINTE-AUX-TREMBLES / MONTRÉAL-EST**

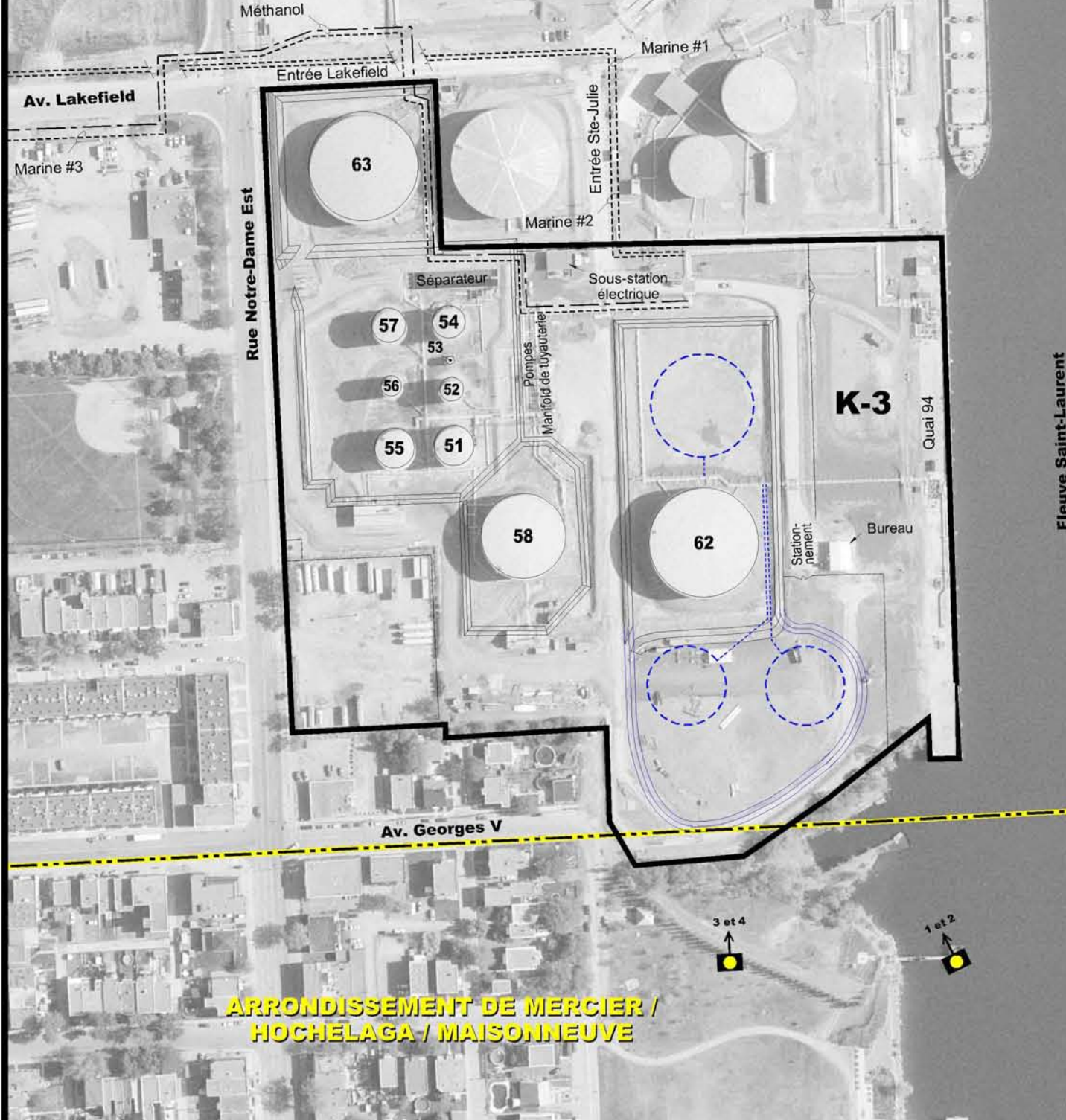

**ARRONDISSEMENT DE MERCIER /  
HOCHÉLAGA / MAISONNEUVE**



Montage des photos 1 et 2: État actuel du site K-3



Montage des photos 1 et 2: État prévu du site K-3



Montage des photos 3 et 4: État actuel du site K-3



Montage des photos 3 et 4: État prévu du site K-3



Légende :	Limite d'arrondissement	Limite approximative du site	<b>EXISTANT</b>	<b>PROJETÉ</b>
	Voie ferrée	Digue de rétention	Digue de rétention	Digue de rétention
	Conduites	Conduites	Conduites	Conduite
		Réservoir		Réservoir

Préparé par :	Claude Veilleux, ing. & agr.
Dessiné par :	Patrick Gravel, dess.
Vérfié par :	Claude Veilleux, ing. & agr.
Fichier(s):	2523pa56.dwg
Échelle approx. :	1:2 500
Date :	05-02-16
Référence :	Photographies aériennes (2004)

Projet :	<b>CONSTRUCTION DE RÉSERVOIRS ADDITIONNELS D'ENTREPOSAGE DE PRODUITS LIQUIDES</b>	
Titre :	Infrastructures projetées - site K-3	
Dossier :	04-2523-01	Figure: 13A



**ARRONDISSEMENT DE RIVIÈRE-DES-PRAIRIES /  
POINTE-AUX-TREMBLES / MONTRÉAL-EST**

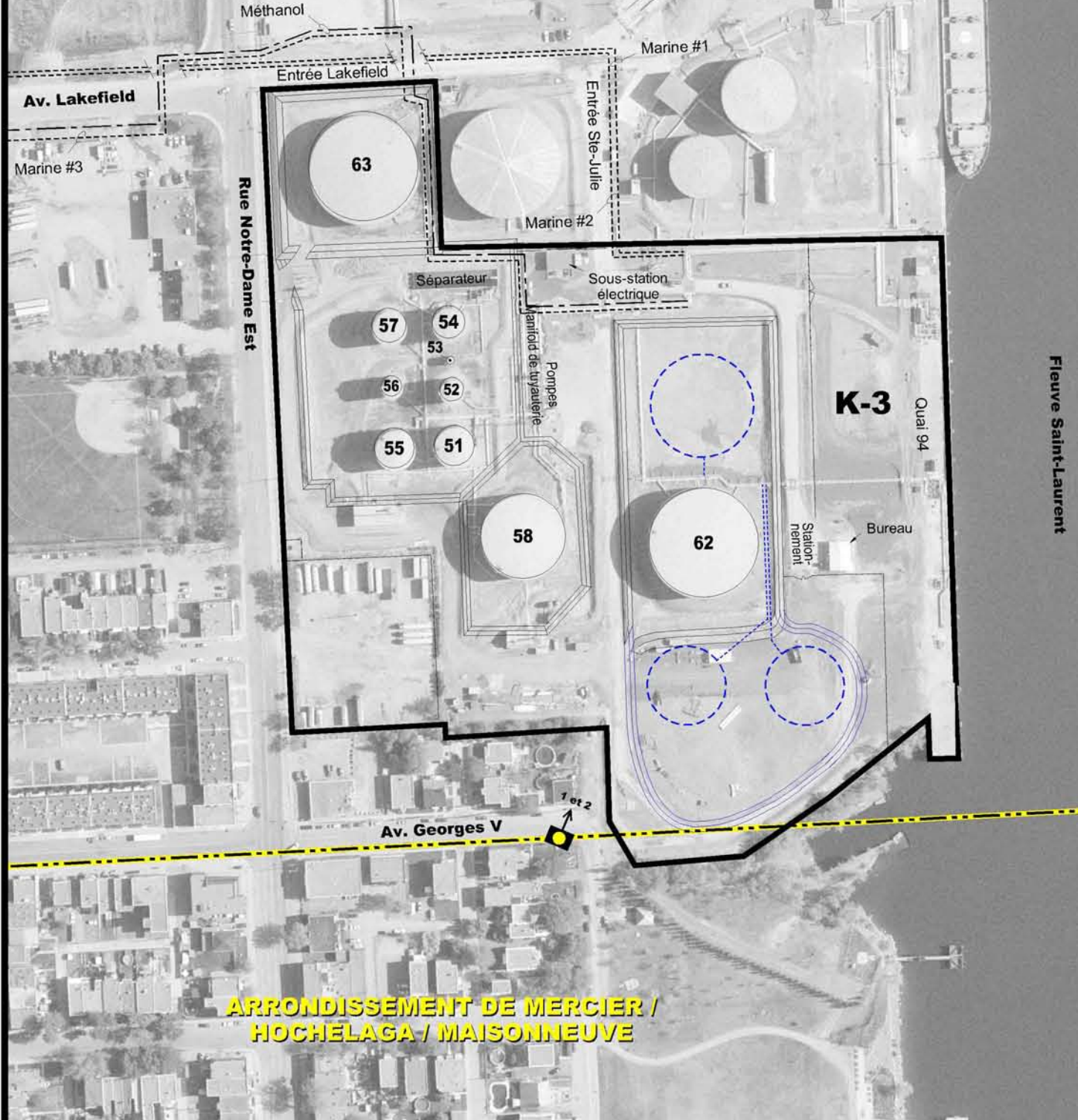

**ARRONDISSEMENT DE MERCIER /  
HOCHELAGA / MAISONNEUVE**



Montage des photos 1 et 2: État actuel du site K-3



Montage des photos 1 et 2: État prévu du site K-3



Légende :	Limite d'arrondissement	Limite approximative du site	PROJETÉ
	EXISTANT	PROJETÉ	Digue de rétention
	Voie ferrée	Digue de rétention	Conduite
	Digue de rétention	Conduites	Réservoir
	Conduites		

Groupe Conseil UDA inc.  
Agriculture, foresterie et environnement

Préparé par :	Claude Veilleux, ing. & agr.
Dessiné par :	Patrick Gravel, dess.
Vérfié par :	Claude Veilleux, ing. & agr.
Fichier(s):	2523pa56.dwg
Échelle approx. :	1:2 500
Date :	05-02-16
Référence :	Photographies aériennes (2004)

Projet :	<b>CONSTRUCTION DE RÉSERVOIRS ADDITIONNELS D'ENTREPOSAGE DE PRODUITS LIQUIDES</b>	
Titre :	Infrastructures projetées - site K-3	
Dossier :	04-2523-01	Figure: 13B



**ARRONDISSEMENT DE RIVIÈRE-DES-PRAIRIES /  
POINTE-AUX-TREMBLES / MONTRÉAL-EST**

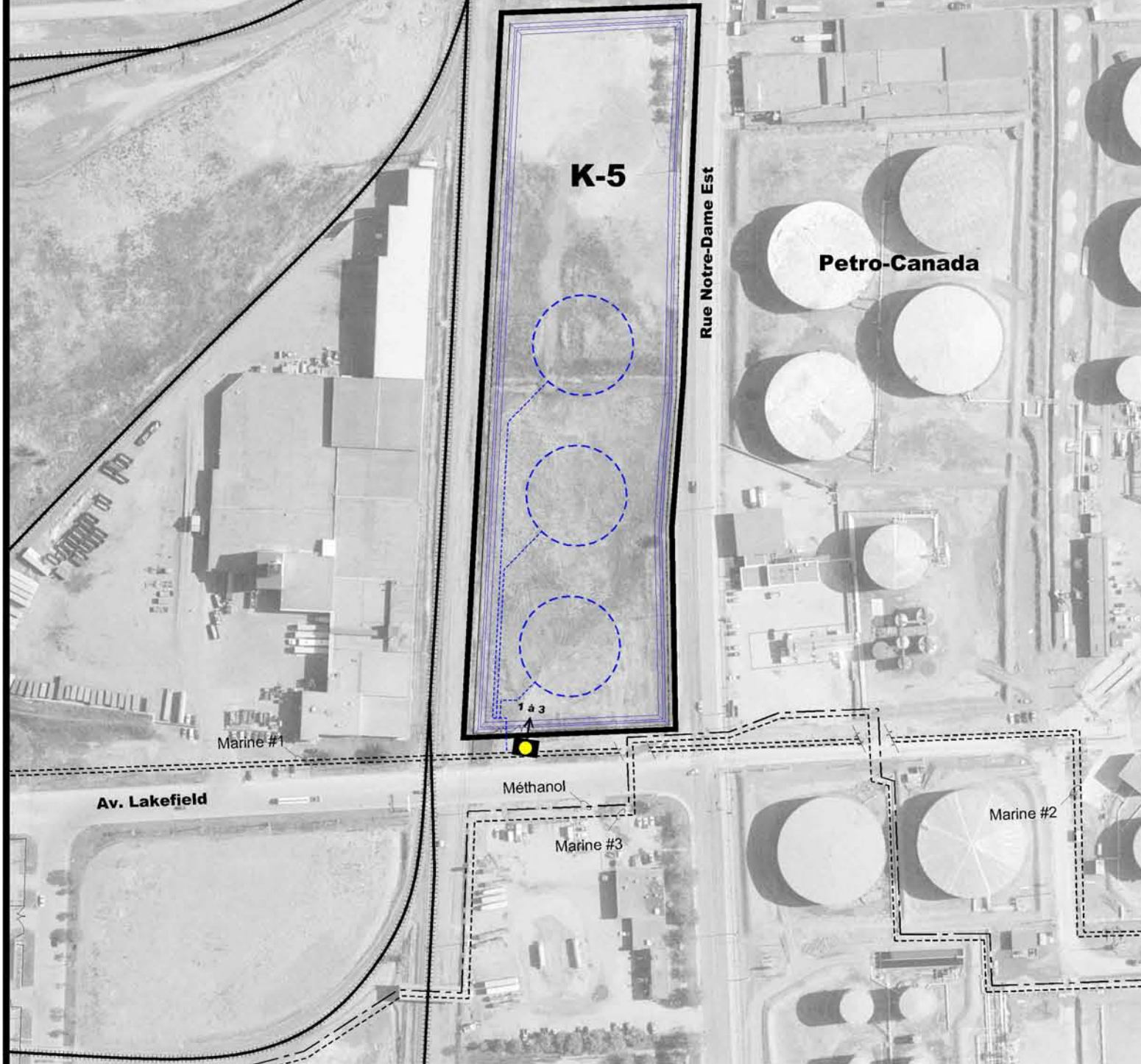

Montage des photos 1 à 3: État actuel du site K-5



Montage des photos 1 à 3: État prévu du site K-5



Légende :

- |            |                              |  |                    |
|------------|------------------------------|--|--------------------|
| <b>K-5</b> | Limite approximative du site |  | Réservoir          |
|            | EXISTANT                     |  | PROJETÉ            |
|            | Voie ferrée                  |  | Digue de rétention |
|            | Digue de rétention           |  | Conduite           |
|            | Conduites                    |  | Conduite           |

**UDA** Groupe Conseil UDA inc.  
Agriculture, foresterie et environnement

Préparé par : Claude Veilleux, ing. & agr.

Dessiné par : Patrick Gravel, dess.

Vérifié par : Claude Veilleux, ing. & agr.

Fichier(s): 2523pa56.dwg

Échelle approx. : 1:2 500

Date : 05-02-16

Référence : Photographies aériennes (2004)

Projet : **CONSTRUCTION DE RÉSERVOIRS  
ADDITIONNELS D'ENTREPOSAGE  
DE PRODUITS LIQUIDES**

Titre : Infrastructures projetées - site K-5

Dossier : 04-2523-01

Figure: 14



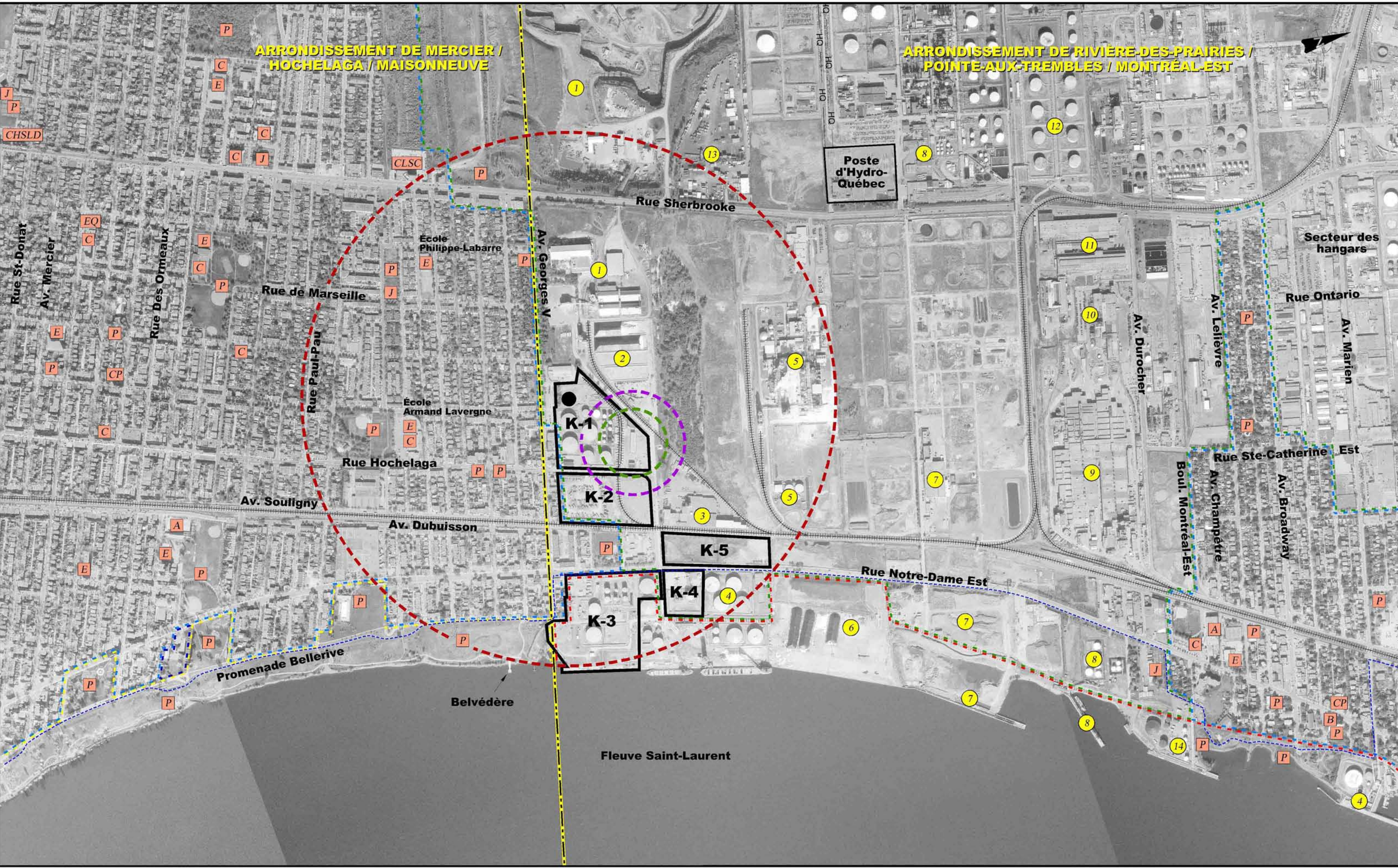

**Légende:**

- Limite d'arrondissement
- +++++ Voie ferrée
- K-1** Terrain exploité par Canterm

**AFFECTATION DU SOL**  
 Référence: Plan d'urbanisme - Ville de Montréal - Novembre 2004

- Secteur d'emplois
- Secteur résidentiel
- Grand espace vert ou parc riverain
- Grande emprise de transport
- Couvent monastère ou lieu de culte

Note: Les tronçons principaux du réseau ferroviaire sont inclus dans l'affectation grande emprise de transport.

**PRINCIPALES ENTREPRISES INDUSTRIELLES DU SECTEUR D'EMPLOIS**  
 Référence: Identification sur place

- 1 Carrière Lafarge
- 2 Port de Montréal
- 3 Transbordement de matières résiduelles
- 4 Petro-Canada
- 5 Interquisa Canada
- 6 Installations portuaires et entreposage
- 7 Ashland Canada (ESSO)
- 8 Shell Canada
- 9 Métallurgie Noranda, affinier CRR
- 10 Nexans
- 11 Tuyau Wolverine Canada Inc.
- 12 COASTAL
- 13 MCS Conteneurs
- 14 Ultramar Canada Ltée

**PRINCIPAUX ÉQUIPEMENTS COLLECTIFS, ESPACES ET LIEUX PUBLICS**  
 Référence: Montréal à la carte, ville de Montréal (informations répertoriées en mars 2002)

- Voie cyclable
- A** Aréna
- B** Bibliothèque
- C** Centre récréatif et autres centres
- CHSLD** Centre d'hébergement et de soins de longue durée
- CLSC** Centre local de services aux citoyens
- CP** Caserne de pompier
- E** Établissements scolaires
- EQ** Éco-quartier
- J** Jardins communautaires
- P** Parcs municipaux

**ESTIMATION DU RISQUE POTENTIEL**

- Réservoir projeté sur le site K-1
- Scénario normalisé rayon d'impact de 825 m (surpression de 1 psi)
- Scénario alternatif rayon d'impact d'un retour de flamme de 160 m
- rayon d'impact d'un feu de nappe de 105 m

**AUTRES RÉFÉRENCES:**  
 - Photographies aériennes mai 2004.

**Echelle graphique**  
 0 m 125 m 250 m 375 m 500 m

**canterm**

Projet: **CONSTRUCTION DE RÉSERVOIRS ADDITIONNELS D'ENTREPOSAGE DE PRODUITS LIQUIDES**  
 Titre: **Estimation du risque d'un accident industriel majeur**

Echelle approx. 1:10 000

Préparé par: Claude Veilleux, ing & agr.	Approuvé par: Patrick Gervais, dess.	Vérifié par: Claude Veilleux, ing & agr.
Groupe Conseil UDA inc. Agriculture, foresterie et environnement		Date: 04-25-23
252/3pa08.dwg		Page: 15
05-02-16		





**ARRONDISSEMENT DE RIVIÈRE-DES-PRAIRIES /  
POINTE-AUX-TREMBLES / MONTRÉAL-EST**

**ARRONDISSEMENT DE MERCIER /  
HOCHÉLAGA / MAISONNEUVE**

**Légende:**

- Limite d'arrondissement
- Voie ferrée
- K-1** Terrain exploité par Canterm
- Conduites

**ACCÈS ET EAU D'INCENDIE**

- ➡ Accès
- 🚒 Borne fontaine
- 🚚 Équipement d'urgence
- ⊗ Point de rassemblement

**ÉGOÛT ET DRAINAGE**

- 🟡 Égoûts collecteurs et puisards
- 🟠 Caniveaux et bassin de réception
- Pluvial
- Puisard
- Sanitaire
- 🟢 Séparateur souterrain

**AUTRES RÉFÉRENCES:**

- Photographies aériennes mai 2004.

**Échelle graphique**

0 m    50 m    100 m    150 m

**canterm**

**PROJET: CONSTRUCTION DE RÉSERVOIRS ADDITIONNELS D'ENTREPOSAGE DE PRODUITS LIQUIDES**

**TITRE: Mesures d'intervention existantes**

Échelle approx. Voir échelle graphique	REFFÉRENCE
Projet par: Claude Veilleux, ing & agr.	Dessiné par: Patrick Gravel, dess.
Verifié par: Claude Veilleux, ing & agr.	Date: 04/25/23
<b>UDA</b> Groupe Conseil UDA inc. Agriculture, foresterie et environnement	Échelle: <b>1:6</b>
	2523pot09.dwg Date: 05-02-16