

Évaluation des risques écotoxicologiques et toxicologiques associés à l'exploitation des centrales de Gentilly-2 et de Bécancour

Carte 3 : Localisation des stations de mesure du suivi environnemental
Zone d'étude élargie

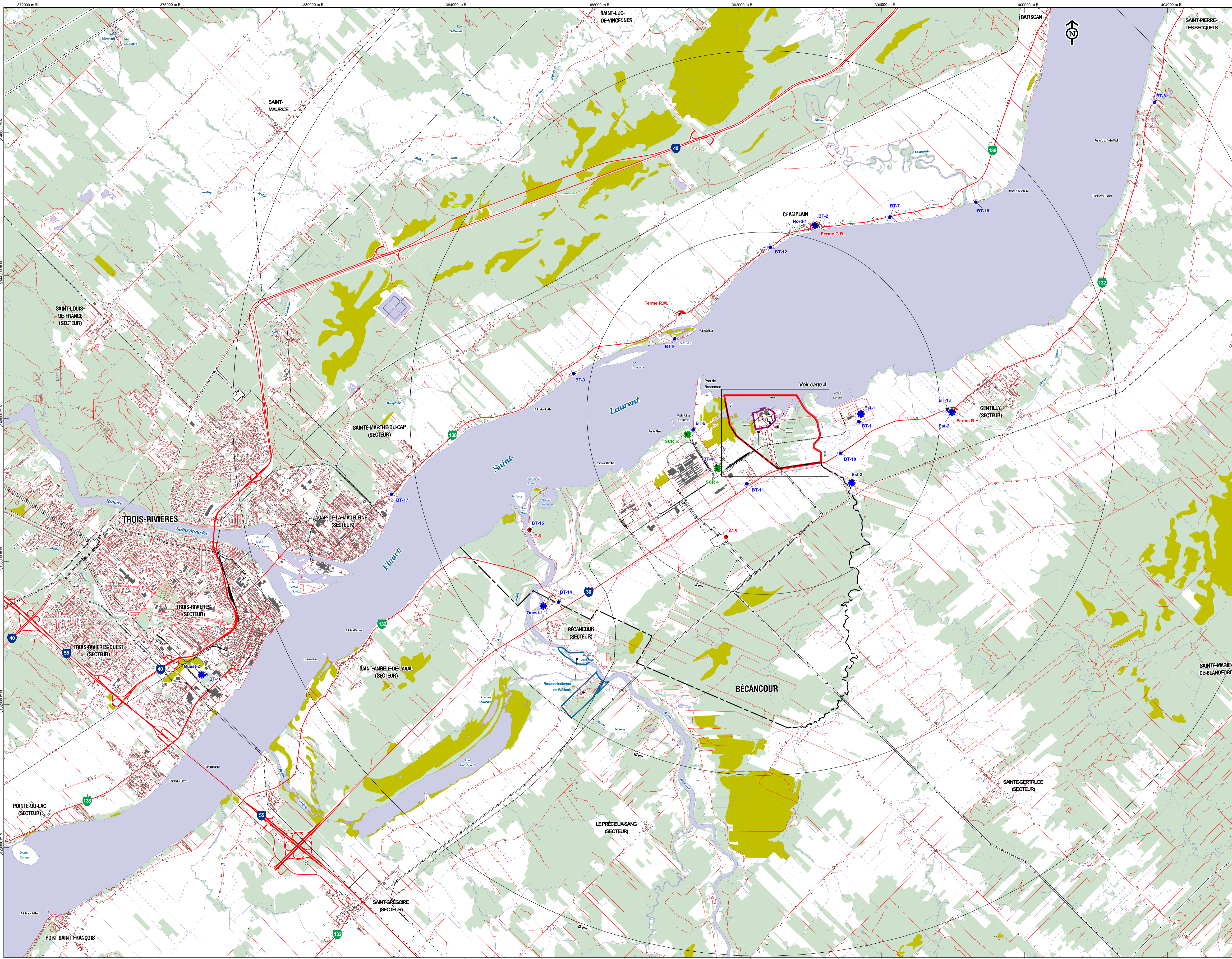

- Infrastructures pour le suivi environnemental**
- ★ Station de contrôle radiologique de la zone rapprochée
 - ★ Station de contrôle radiologique de la zone éloignée
 - Piézomètre
 - Baise télemétrique d'ambiance gamma
 - Ferme

- Espace urbain**
- Agglomération urbaine

- Espace forestier et végétation**
- Milieu forestier
 - Milieu humide

- Infrastructures**
- Digue de protection contre les inondations
 - Ligne de transport d'énergie électrique
 - Voie ferrée
 - Réseau routier

- Limites**
- Zone d'étude rapprochée
 - Propriété du Parc industriel et portuaire de Bécancour (limite légale)

0 1 000 2 000 mètres
Échelle 1 : 50 000

Révis.	Description	Par	Date

Dessiné par : **Paul-André Biron** Date : **Juin 2002**
 Vérifié par : **Yvon Courchesne** Date : **Juin 2002**
 Approuvé par : **Eric Dion** Date : **Juin 2002**

Source : Carte de base numérique au 1 : 20 000, ministère des Ressources naturelles du Québec.
 Projection MTM, fuseau 8, NAD 83

