

Le 25 mars 2011

PAR COURRIEL

Hydro-Québec Distribution  
Vice-présidence Clientèle  
Direction Approvisionnement en électricité  
22<sup>e</sup> étage  
75, boulevard René-Lévesque Ouest  
Montréal (Québec) H2Z 1A4

Madame Monique Gélinas  
Coordonnatrice du secrétariat de commission  
Bureau d'audiences publiques sur l'environnement  
Édifice Lomer-Gouin  
575, rue Saint-Amable, bureau 2.10  
Québec (Québec)  
G1R 6A6

**Objet : Projet de parc éolien de Saint-Valentin – réponses aux questions adressées au BAPE**

Madame,

Voici les réponses aux questions écrites que vous avez soumises à Hydro-Québec.

**1. De façon générique, quelle est la perte durant le transport de l'électricité sur le réseau d'Hydro-Québec en fonction de la distance parcourue ? 50 km, 250 km, 500 km, 1000 km ?**

Les pertes électriques varient considérablement en fonction notamment du courant transporté, du calibre du conducteur retenu pour un projet, de la distance parcourue, de la configuration du réseau et du niveau de tension choisi. Il devient donc irréalisable de quantifier les pertes uniquement en fonction de la distance parcourue. D'une façon générale, les pertes moyennes sur le réseau de transport représentent environ 5,4% de l'énergie transportée. À cela, il faut aussi considérer les pertes associées à la distribution de l'électricité jusqu'aux clients finaux qui consomment l'électricité.

Cependant, il importe de rappeler que l'évaluation du coût de l'électricité pour un nouvel approvisionnement n'est pas effectué sur la base d'un taux de pertes moyen, mais plutôt en fonction du taux de pertes marginal attribuable à cet ajout de capacité sur le réseau. Le taux de pertes marginal est généralement élevé dans une zone de production d'électricité sans charge de consommation, alors qu'il est faible et même négatif lorsque l'on considère un ajout de production dans les centres de consommation où il n'y a pas d'autres centrales de production.

**2. L'électricité produite par le parc éolien ne peut être fonctionnelle sans une ligne de transport. Les propriétaires qui ont signé avec la compagnie pour l'implantation d'éoliennes sur leur propriété l'ont fait volontairement sans contrainte ni menace d'expropriation et de servitude imposée. Pour des motifs d'équité et de justice entre chaque propriétaire concerné par le même projet, Hydro-Québec peut-elle s'engager à faire de même avec les propriétaires concernés par la ligne de transport et s'entendre de gré à gré sans expropriation ou servitude imposée comme l'ont fait les signataires du parc éolien ?**

Non.

D'abord, précisons que les droits de passage de la ligne sont acquis en fonction de l'entente négociée entre Hydro-Québec et l'UPA intitulée "Entente sur le passage des lignes de transport en milieux agricole et forestier". Cette entente a été négociée par les parties afin de compenser les inconvénients liés aux projets de lignes d'Hydro-Québec et de couvrir l'ensemble des pertes des propriétaires.

Hydro-Québec arrive, dans la très grande majorité des cas, à négocier de gré à gré des ententes avec les propriétaires en optimisant le tracé de ligne pour accommoder chaque propriétaire dans la mesure du possible.

Pour terminer, rappelons que l'expropriation est un recours exceptionnel.

### **3. How many truckloads of concrete are necessary for the high-tension pylons ?**

Selon le territoire traversé et le type de pylônes envisagés, nous ne prévoyons pas de fondations en béton. En effet, les fondations envisagées sont du type grillage métallique.

Advenant le cas où des fondations en béton seraient requises, les quantités de béton générées par ces fondations seraient mineures.

#### **Documents demandés**

Jointes à la présente, vous trouverez également le bulletin d'information le plus récent sur le projet de ligne de raccordement et la liste des lots potentiellement touchés par le passage d'une ligne de transport à 120 kV, conformément à votre demande. Toutefois, veuillez noter qu'il est encore trop tôt pour déterminer précisément les lots qui recevront des pylônes. Les lots qui sont inscrits dans la liste ci-jointe sont ceux qui sont touchés par au moins une des trois variantes de tracé de ligne de raccordement proposées à ce jour.



Éric Chaîné  
Chef – Approvisionnement en électricité

# Intégration de la production éolienne au réseau de transport Ligne à 120 kV du parc éolien de **Saint-Valentin**

INFORMATION-CONSULTATION • Hiver 2010-2011

Le parc éolien de Saint-Valentin, d'une puissance de 50 MW, compte parmi les 15 projets retenus dans le cadre du deuxième appel d'offres d'Hydro-Québec Distribution pour l'achat de 2 000 MW d'électricité produite à partir d'énergie éolienne, conformément à un décret émis par le gouvernement du Québec en octobre 2005.

Pour intégrer à son réseau la production de ce parc, qui sera établi à Saint-Valentin et à Saint-Paul-de-l'Île-aux-Noix, Hydro-Québec TransÉnergie doit construire une ligne monoterne (à un circuit) à 120 kV. Cette ligne passera sur le territoire des municipalités de Saint-Valentin, dans la MRC du Haut-Richelieu, de Saint-Cyprien-de-Napierville et de Napierville, dans la MRC des Jardins-de-Napierville. Elle reliera le parc éolien, à partir du futur poste du promoteur Venterre, à la ligne de transport de Saint-Rémi-Napierville existante et devra être mise en service à l'automne 2012.

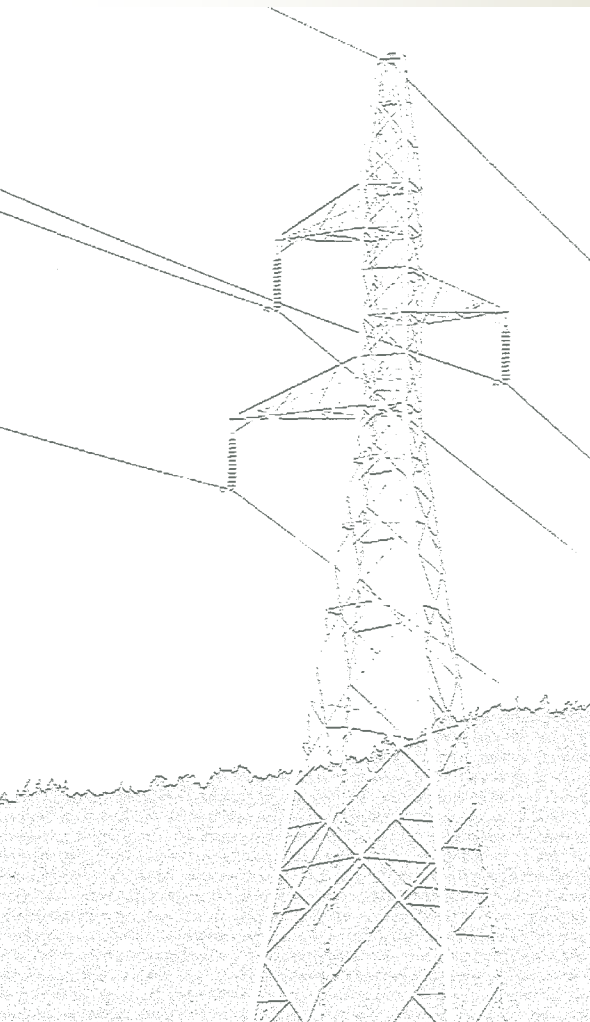



## Zone d'étude

La zone d'étude à l'intérieur de laquelle sera implantée la ligne de raccordement couvre une superficie d'environ 47 km<sup>2</sup> et est comprise dans les limites des MRC des Jardins-de-Napierville et du Haut-Richelieu. Constituée principalement de terres agricoles privées, la zone d'étude se trouve sur le territoire des municipalités de Saint-Cyprien-de-Napierville, de Napierville et de Saint-Valentin.

## Élaboration des variantes de tracé

Pour élaborer les variantes de tracé de ligne, Hydro-Québec a tenu compte des critères suivants :

- Respecter, dans la mesure du possible, l'orientation cadastrale et les lignes de lots.
- À la demande de certains représentants du milieu, longer le chemin de fer afin de regrouper les infrastructures linéaires.
- Rechercher le tracé le plus court possible de façon à limiter le nombre d'éléments ou d'espaces susceptibles de subir des impacts et à réduire les coûts de construction.
- Éviter les éléments offrant le plus de résistance sur le plan environnemental, soit les résidences, les milieux humides, les cours d'eau et les espaces de villégiature.
- Limiter les impacts sur le paysage.

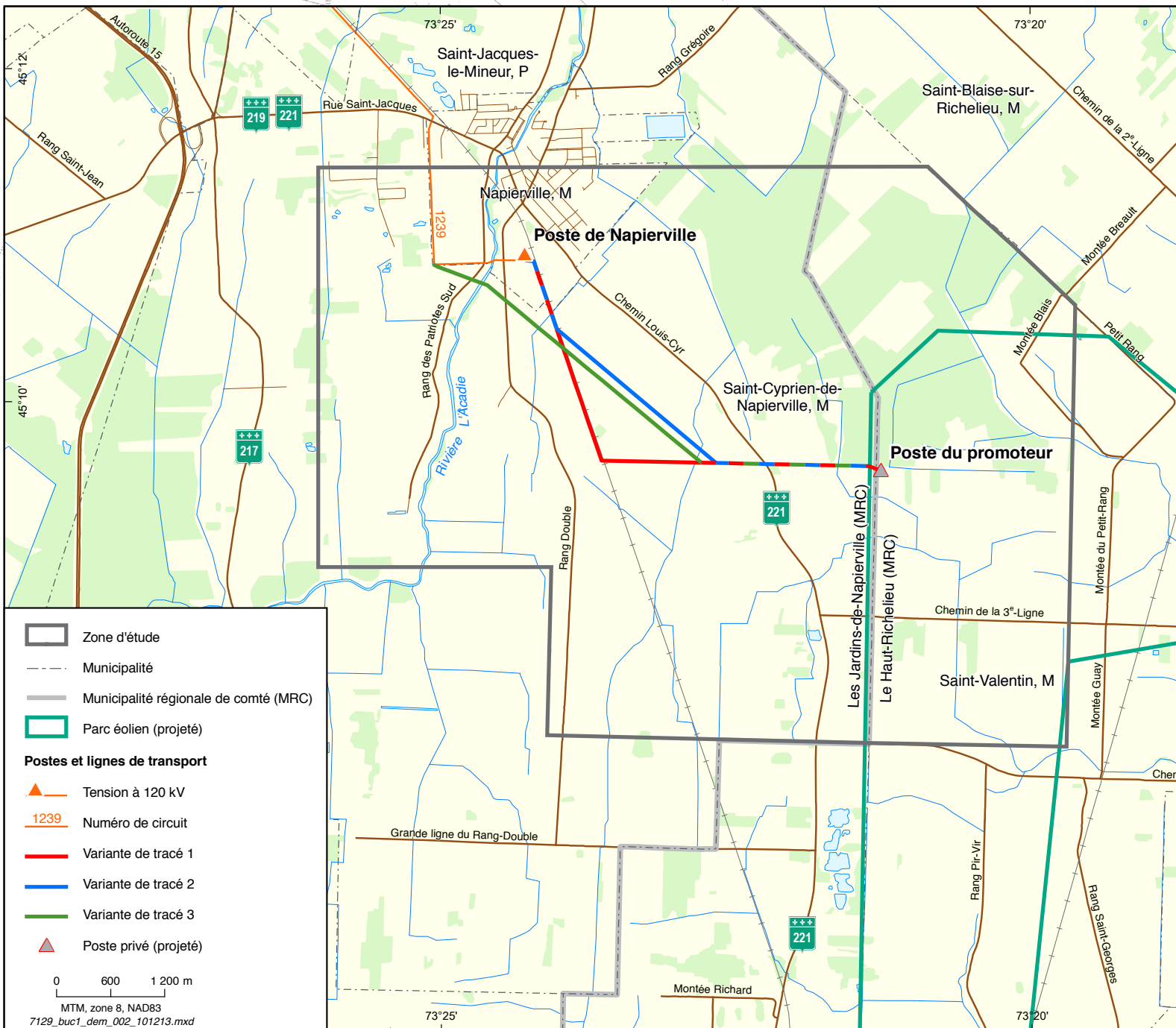

En fonction de ces critères, Hydro-Québec Équipement et services partagés (la division responsable des études et des travaux relatifs au projet de ligne) a élaboré trois variantes possibles pour le tracé de la ligne qui permettra d'intégrer la production du parc éolien de Saint-Valentin au réseau. Ces variantes sont présentées sur la carte ci-dessous.

À partir du poste du promoteur du parc éolien de Saint-Valentin, les variantes de tracé se dirigent toutes trois vers l'ouest, principalement en milieu agricole.



### Variante 1

La variante 1, d'une longueur totale de 5,6 km, est celle qui rejoint le plus rapidement la voie ferrée, la longe du côté ouest en direction nord-ouest, bifurque vers l'ouest pour ensuite atteindre la ligne entrant au poste de Napierville.

### Variante 2

La variante 2 se dirige vers l'ouest, bifurque ensuite vers le nord-ouest pour rejoindre la voie ferrée environ 220 m au sud de la limite de la municipalité de Napierville, reprend la direction ouest pour ensuite accéder à la ligne entrant au poste de Napierville. La longueur de la variante 2 est de 5,1 km.

### Variante 3

La variante 3, d'une longueur de 5,7 km, se dirige vers l'ouest, bifurque vers le nord-ouest jusqu'à la rivière L'Acadie, pour ensuite rejoindre un pylône de la ligne à 120 kV existante à l'ouest de la rue Saint-Nicolas.



Tableau 1 – Comparaison des trois variantes de tracé

Critère d'évaluation	Variante 1	Variante 2	Variante 3
<b>Aspects technoéconomiques</b>			
Longueur	5,6 km	5,1 km	5,7 km
Nombre de pylônes	25	24	26
Portée moyenne	245 m	245 m	245 m
<b>Aspects environnementaux</b>			
Traversée de cours d'eau	Franchit 6 cours d'eau.	Franchit 6 cours d'eau.	Franchit 7 cours d'eau, dont la rivière L'Acadie.
Réseau routier	Croise le chemin Louis-Cyr et un chemin non asphalté.	Croise le chemin Louis-Cyr et 3 chemins non asphaltés.	Croise le chemin Louis-Cyr, 4 chemins non asphaltés, le rang Double et le rang des Patriotes Sud.
Réseau ferroviaire	Traverse la voie ferrée du CP et la longe sur 2 350 m.	Traverse la voie ferrée du CP et la longe sur 800 m.	Traverse la voie ferrée du CP.
Résidence	Passe à environ 300 m des résidences les plus proches.	Passe à environ 300 m des résidences les plus proches.	Passe à environ 55 m de la résidence la plus proche.
Champ agricole	Longe les limites de champs agricoles sur une distance de 3 030 m et traverse ces champs sur une distance de 2 400 m.	Longe les limites de champs agricoles sur une distance de 2 525 m et traverse ces champs sur une distance de 2 530 m.	Longe les limites de champs agricoles sur une distance de 2 275 m et traverse ces champs sur une distance de 3 320 m.



## Pylône à encombrement réduit

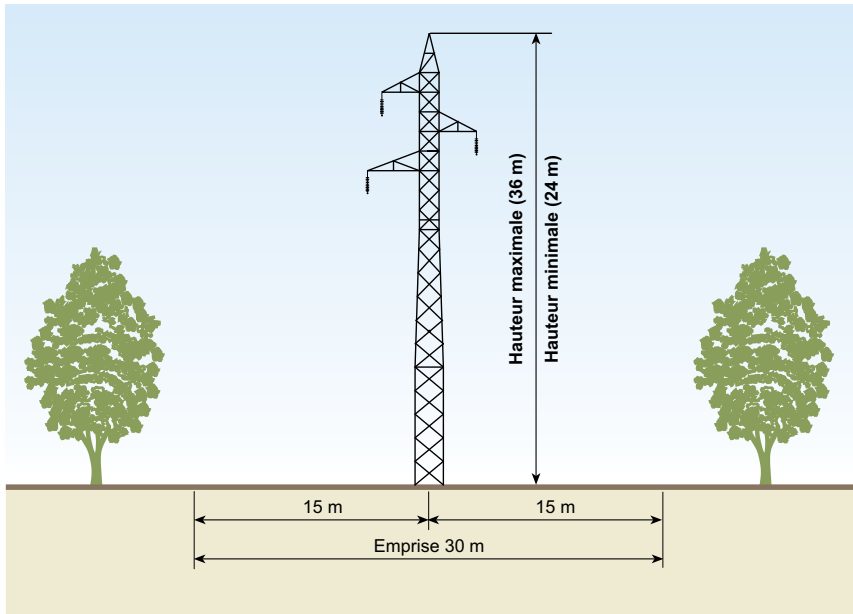

## Types de pylônes et largeur d'emprise

Dans les portions rectilignes du tracé, la ligne sera supportée par des pylônes à encombrement réduit pour minimiser l'impact au sol. Pour les angles, il y aura quelques pylônes à quatre pieds, dont le nombre sera déterminé en fonction du tracé qui sera retenu.

## Participation du public

Hydro-Québec tiendra des séances d'information et de consultation à l'intention des publics concernés dans le but de connaître les préoccupations du milieu et d'intégrer celles-ci à son analyse. Puis elle choisira le tracé offrant le plus d'avantages sur les plans technique, économique, environnemental et social et en fera part au public.

Par la suite, Hydro-Québec déposera son évaluation environnementale auprès du ministère du Développement durable, de l'Environnement et des Parcs du Québec en vue d'obtenir les autorisations gouvernementales nécessaires pour réaliser le projet. Elle présentera également une demande d'utilisation des terres à des fins autres que l'agriculture à la Commission de protection du territoire agricole du Québec (CPTAQ). La réalisation de la ligne est également conditionnelle à l'obtention, par le promoteur Venterre, des autorisations gouvernementales requises pour la construction de son parc éolien.

## Pour plus d'information

Pour obtenir de plus amples renseignements sur ce projet ou d'autres exemplaires de ce bulletin, veuillez communiquer avec :

### Jonathan Petit

Conseiller – Relations avec le milieu  
Direction régionale – Richelieu  
4825, av. Pinard, 1<sup>er</sup> étage  
Saint-Hyacinthe (Québec)  
J2S 8S7

Téléphone : 450 771-3040

Télécopieur : 450 771-3016

Courriel : [petit.jonathan@hydro.qc.ca](mailto:petit.jonathan@hydro.qc.ca)

Ligne Info-projet  
**1 877 653-1139**

[www.hydroquebec.com/projets](http://www.hydroquebec.com/projets)

This publication is also available in English.

2010E2068-F



ORDRE	VARIANTE	MATRICULE	LOT	NOM	A/S	ADRESSE	VILLE/PROV	CODEPOST	MRC	MUN	CIRCFON	CADASTRE	INSC ROLE	VERSION
1	Vert		296-P	BEAULIEU SYLVIE BOUCHARD		24 RANG DOUBLE C.P. 496	NAPIERVILLE, (QUEBEC)	J0J 1L0	LES JARDINS DE NAPIERVILLE	ST-VALENTIN	ST-JEAN	PAROISSE DE ST-VALENTIN	1984-09-24	V2009
4	Vert		304-P, 305-P, 309-P, 310-P, 311-P, 312-P, 314-P, 315-P, 316-P	POTVIN GILLES POTVIN ANDRE		502, DE LA QUATRIEME LIGNE 528, 3 IEME LIGNE	SAINT-VALENTIN QC SAINT-VALENTIN QC	J0J 2E0 J0J 2E0	LES JARDINS DE NAPIERVILLE LES JARDINS DE NAPIERVILLE	ST-CYPRIEN-DE-NAPIERVILLE ST-CYPRIEN-DE-NAPIERVILLE	ST-JEAN ST-JEAN	PAROISSE DE ST-CYPRIEN PAROISSE DE ST-CYPRIEN	1996-05-27 1996-05-27	V2009 V2009
12	Vert		308-P, 309-P, 310-P, 313-P, 396-P, 399-P, 400, 401, 402, 403-P, NON-CAD	FERME DES ETANGS INC.	A/S GREGOIRE REJEAN	124, ROUTE 221	SAINT-CYPRIEN-DE-NAPIERVILLE (QUEBEC)	J0J 1L0	LES JARDINS DE NAPIERVILLE	ST-CYPRIEN-DE-NAPIERVILLE	ST-JEAN	PAROISSE DE ST-CYPRIEN	1996-12-23	V2009
17	Vert		307, 308-P, 397-P, NON-CAD	2640-0812 QUEBEC INC.	A/S GREGOIRE GUY	69, RANG DOUBLE	NAPIERVILLE (QUEBEC)	J0J 1L0	LES JARDINS DE NAPIERVILLE	ST-CYPRIEN-DE-NAPIERVILLE	ST-JEAN	PAROISSE DE ST-CYPRIEN	1990-10-09	V2009
18	Vert		404-P, 405-P, 406-P, NON-CAD	CHALIFOUX GEORGETTE DENEALIT		100, ROUTE 221	SAINT-CYPRIEN-DE-NAPIERVILLE (QUEBEC)	J0J 1L0	LES JARDINS DE NAPIERVILLE	ST-CYPRIEN-DE-NAPIERVILLE	ST-JEAN	PAROISSE DE ST-CYPRIEN	1976-12-08	V2009
28	Vert		407-P	DENIS ALMAIS		4000, BOUL. DE MAISONNEUVE OUEST, # 2211	MONTREAL (QUEBEC)	H3Z 1J9	LES JARDINS DE NAPIERVILLE	ST-CYPRIEN-DE-NAPIERVILLE	ST-JEAN	PAROISSE DE ST-CYPRIEN	1996-06-17	V2009
29	Vert		407-P	MARSHALL JOHN PHILIP		88, ROUTE 221	SAINT-CYPRIEN-DE-NAPIERVILLE (QUEBEC)	J0J 1L0	LES JARDINS DE NAPIERVILLE	ST-CYPRIEN-DE-NAPIERVILLE	ST-JEAN	PAROISSE DE ST-CYPRIEN	2000-11-13	V2009
30	Vert		408-P, NON-CAD	BENJAMIN CLEMENT		80, ROUTE 221	SAINT-CYPRIEN-DE-NAPIERVILLE (QUEBEC)	J0J 1L0	LES JARDINS DE NAPIERVILLE	ST-CYPRIEN-DE-NAPIERVILLE	ST-JEAN	PAROISSE DE ST-CYPRIEN	1976-12-08	V2009
31	Vert		409-P, 413, 414-P, 415-P, NON-CAD	2640-0812 QUEBEC INC. GREGOIRE GUY	(50%) (50%)	59, RANG GRANDE LIGNE DU RANG DOUBLE	SAINT-CYPRIEN-DE-NAPIERVILLE (QUEBEC)	J0J 1L0	LES JARDINS DE NAPIERVILLE	ST-CYPRIEN-DE-NAPIERVILLE	ST-JEAN	PAROISSE DE ST-CYPRIEN	2003-05-07	V2009
40	Vert		429-P, 430-P	GREGOIRE SERGE		79, RANG GRANDE LIGNE DU RANG DOUBLE	SAINT-CYPRIEN-DE-NAPIERVILLE (QUEBEC)	J0J 1L0	LES JARDINS DE NAPIERVILLE	ST-CYPRIEN-DE-NAPIERVILLE	ST-JEAN	PAROISSE DE ST-CYPRIEN	1972-06-21	V2009
101	Vert	1004-72-6590	570-P, 582, 628-P, 569-P	CYR GERARD		24, RANG CYR	SAINT-CYPRIEN-DE-NAPIERVILLE (QC)	J0J 1L0	LES JARDINS DE NAPIERVILLE	ST-CYPRIEN-DE-NAPIERVILLE	ST-JEAN	ST-CYPRIEN-DE-NAPIERVILLE		
102	Vert	1104-71-7548 1104-14-4520	570-1, 569-1 589-P	PERRAS NORMAND TEMBLAY DENISE		283, RUE ST-HENRI	SAINT-CYPRIEN-DE-NAPIERVILLE (QC)	J0J 1L0	LES JARDINS DE NAPIERVILLE	ST-CYPRIEN-DE-NAPIERVILLE	ST-JEAN	ST-CYPRIEN-DE-NAPIERVILLE		
107	Vert	1104-54-0886	571-P, 572, 577P	9214-6628 QUEBEC INC.		24, RUE CYR	NAPIERVILLE (QUEBEC)	J0J 1L0	LES JARDINS DE NAPIERVILLE	ST-CYPRIEN-DE-NAPIERVILLE	ST-JEAN	ST-CYPRIEN-DE-NAPIERVILLE		
				<p>La présente a été préparée à Montréal, le 26 janvier 2011, sous la minute 4802 du rapporteur de l'arpenteur-géomètre soussigné.</p>  <p>Jacques Drainville Arpenteur-géomètre</p>		<p align="center"><b>CERTIFICAT DE QUALIFICATION</b></p> <p>USAGE : La présente liste de propriétaires a été préparée pour des fins de communication avec les propriétaires concernés. Elle ne doit en aucun temps être utilisée ou invoquée à d'autres fins.</p> <p>PRÉCISION : Les propriétaires proviennent principalement du rôle d'évaluation municipale en date de septembre 2009 et validés au registre foncier entre le 26 octobre et le 12 novembre 2010.</p> <p>RESTRICTION : Ce document a été préparé dans un but spécifique et ne doit pas être utilisé pour d'autres fins sans l'autorisation écrite de son auteur ou du gardien du coffre.</p>								
				<p>N.B. : Cette liste de propriétaires a été préparée en référence avec le plan de la minute 4801 de l'arpenteur-géomètre soussigné.</p>										

Ce document est une copie conforme à l'original.

ORDRE	VARIANTE	MATRICULE	LOT	NOM	A/S	ADRESSE	VILLE/PROV	CODEPOST	MRC	MUN	CIRCFON	CADASTRE	R/S/C ROLE	VERSION
1	Bleu		296-P	BEAULIEU SYLVIE BOUCHARD		24 RANG DOUBLE C.P. 495	NAPIERVILLE (QUEBEC)	J0J 1L0	LES JARDINS DE NAPIERVILLE	ST-VALENTIN	ST-JEAN	PAROISSE DE ST-VALENTIN	1984-09-24	V2009
4	Bleu		304-P, 305-P, 309-P, 310-P, 311-P, 312-P, 314-P, 315-P, 316-P	POTVIN GILLES POTVIN ANDRE		502, DE LA QUATRIEME LIGNE 528, 3 IEME LIGNE	SAINT-VALENTIN QC SAINT-VALENTIN QC	J0J 2E0 J0J 2E0	LES JARDINS DE NAPIERVILLE LES JARDINS DE NAPIERVILLE	ST-CYPRIEN-DE-NAPIERVILLE ST-CYPRIEN-DE-NAPIERVILLE	ST-JEAN ST-JEAN	PAROISSE DE ST-CYPRIEN PAROISSE DE ST-CYPRIEN	1996-05-27 1996-05-27	V2009 V2009
12	Bleu		308-P, 309-P, 310-P, 313-P, 398-P, 399-P, 400, 401, 402, 403-P, NON-CAD	FERME DES ETANGS INC.	A/S GREGOIRE REJEAN	124, ROUTE 221	SAINT-CYPRIEN-DE-NAPIERVILLE (QUEBEC)	J0J 1L0	LES JARDINS DE NAPIERVILLE	ST-CYPRIEN-DE-NAPIERVILLE	ST-JEAN	PAROISSE DE ST-CYPRIEN	1996-12-23	V2009
17	Bleu		307, 306-P, 397-P, NON-CAD	2840-0812 QUEBEC INC.	A/S GREGOIRE GLY	59, RANG DOUBLE	NAPIERVILLE (QUEBEC)	J0J 1L0	LES JARDINS DE NAPIERVILLE	ST-CYPRIEN-DE-NAPIERVILLE	ST-JEAN	PAROISSE DE ST-CYPRIEN	1990-10-09	V2009
18	Bleu		404-P, 405-P, 406-P, NON-CAD	CHALIFOUX GEORGETTE DENEVAULT		100, ROUTE 221	SAINT-CYPRIEN-DE-NAPIERVILLE (QUEBEC)	J0J 1L0	LES JARDINS DE NAPIERVILLE	ST-CYPRIEN-DE-NAPIERVILLE	ST-JEAN	PAROISSE DE ST-CYPRIEN	1976-12-08	V2009
28	Bleu		407-P	DENIS AUMAIS		4000, BOUL. DE MAISONNEUVE OUEST, # 2211	MONTREAL (QUEBEC)	H3Z 1J9	LES JARDINS DE NAPIERVILLE	ST-CYPRIEN-DE-NAPIERVILLE	ST-JEAN	PAROISSE DE ST-CYPRIEN	1996-06-17	V2009
29	Bleu		407-P	MARSHALL JOHN PHILIP		88, ROUTE 221	SAINT-CYPRIEN-DE-NAPIERVILLE (QUEBEC)	J0J 1L0	LES JARDINS DE NAPIERVILLE	ST-CYPRIEN-DE-NAPIERVILLE	ST-JEAN	PAROISSE DE ST-CYPRIEN	2000-11-13	V2009
30	Bleu		408-P, NON-CAD	BENJAMIN CLEMENT		80, ROUTE 221	SAINT-CYPRIEN-DE-NAPIERVILLE (QUEBEC)	J0J 1L0	LES JARDINS DE NAPIERVILLE	ST-CYPRIEN-DE-NAPIERVILLE	ST-JEAN	PAROISSE DE ST-CYPRIEN	1976-12-08	V2009
31	Bleu		409-P, 413, 414-P, 415-P, NON-CAD	2640-0812 QUEBEC INC. GREGOIRE GUY	(50%) (50%)	59, RANG GRANDE LIGNE DU RANG DOUBLE	SAINT-CYPRIEN-DE-NAPIERVILLE (QUEBEC)	J0J 1L0	LES JARDINS DE NAPIERVILLE	ST-CYPRIEN-DE-NAPIERVILLE	ST-JEAN	PAROISSE DE ST-CYPRIEN	2003-05-07	V2009
34	Bleu		416, 417, 418-P, 419, 420, 421-P, 422-P, 423-P, 424-P	FERME GREGCO INC.	A/S GREGOIRE LUC	58, ROUTE 221	SAINT-CYPRIEN-DE-NAPIERVILLE (QUEBEC)	J0J 1L0	LES JARDINS DE NAPIERVILLE	ST-CYPRIEN-DE-NAPIERVILLE	ST-JEAN	PAROISSE DE ST-CYPRIEN	1987-09-15	V2009
40	Bleu		429-P, 430-P	GREGOIRE SERGE		79, RANG GRANDE LIGNE DU RANG DOUBLE	SAINT-CYPRIEN-DE-NAPIERVILLE (QUEBEC)	J0J 1L0	LES JARDINS DE NAPIERVILLE	ST-CYPRIEN-DE-NAPIERVILLE	ST-JEAN	PAROISSE DE ST-CYPRIEN	1972-06-21	V2009
65	Bleu	1204-24-3803	142-P, 144-P	HYDRO-QUEBEC	TRANSACTIONS IMMOBILIERES-TAXES	SUCCURSALE CENTRE-VILLE CP 11604	MONTREAL (QUEBEC)	H3C 5T5	LES JARDINS DE NAPIERVILLE	DE NAPIERVILLE	ST-JEAN	VILLAGE DE NAPIERVILLE	1983-09-16	V2009
92	Bleu	1204-31-1132	142-P, 143-P, 425-P, 427-P, 141-P	2640-4277 QUEBEC INC.	A/S ALAIN GREGOIRE	61, RANG DOUBLE	NAPIERVILLE (QUEBEC)	J0J 1L0	LES JARDINS DE NAPIERVILLE	DE NAPIERVILLE	ST-JEAN	VILLAGE DE NAPIERVILLE	2002-12-20	V2009
104	Bleu	1204-52-0997	142-P	2310-5323 QUEBEC INC.		245, RUE SAINT-JACQUES	NAPIERVILLE (QUEBEC)	J0J 1L0	LES JARDINS DE NAPIERVILLE	DE NAPIERVILLE	ST-JEAN	VILLAGE DE NAPIERVILLE	2003-06-10	V2009
				<p>La présente a été préparée à Montréal, le 26 janvier 2011, sous la minute 4803 du répertoire de l'arpenteur-géomètre soussigné.</p>  <p>Jacques Darnville Arpenteur-géomètre</p>		<p align="center"><b>CERTIFICAT DE QUALIFICATION</b></p> <p>USAGE : La présente liste de propriétaires a été préparée pour des fins de communication avec les propriétaires concernés. Elle ne doit en aucun temps être utilisée ou invoquée à d'autres fins.</p> <p>PRÉCISION : Les propriétaires proviennent principalement du rôle d'évaluation municipale en date de septembre 2009 et validés au registre foncier entre le 26 octobre et le 12 novembre 2010.</p> <p>RESTRICTION : Ce document a été préparé dans un but spécifique et ne doit pas être utilisé pour d'autres fins sans l'autorisation écrite de son auteur ou du gardien du fichier.</p>								
				<p>N.B. : Cette liste de propriétaires a été préparée en référence avec le plan de la minute 4801 de l'arpenteur-géomètre soussigné.</p>										

Ce document est une copie conforme à l'original.



ORDRE	VARIANTE	MATRICULE	LOT	NOM	A/S	ADRESSE	VILLE/PROV	CODEPOST	MRC	MUN	CIRCFON	CADASTRE	INSC ROLE	VERSION
1	Rouge		298-P	BEAULIEU SYLVIE BOUCHARD		24 RANG DOUBLE C.P. 495	NAPIERVILLE, (QUÉBEC)	J0J 1L0	LES JARDINS DE NAPIERVILLE	ST-VALENTIN	ST-JEAN	PAROISSE DE ST-VALENTIN	1984-09-24	V2009
4	Rouge		304-P, 305-P, 309-P, 310-P, 311-P, 312-P, 314-P, 315-P, 316-P	POTVIN GILLES POTVIN ANDRE		502, DE LA QUATRIEME LIGNE 528, 3 IEME LIGNE	SAINT-VALENTIN QC SAINT-VALENTIN QC	J0J 2E0 J0J 2E0	LES JARDINS DE NAPIERVILLE LES JARDINS DE NAPIERVILLE	ST-CYPRIEN-DE-NAPIERVILLE ST-CYPRIEN-DE-NAPIERVILLE	ST-JEAN ST-JEAN	PAROISSE DE ST-CYPRIEN PAROISSE DE ST-CYPRIEN	1998-05-27 1998-05-27	V2009 V2009
12	Rouge		308-P, 309-P, 310-P, 313-P, 396-P, 399-P, 400, 401, 402, 403-P, NON-CAD	FERME DES ETANGS INC.	A/S GREGOIRE REJEAN	124, ROUTE 221	SAINT-CYPRIEN-DE-NAPIERVILLE (QUEBEC)	J0J 1L0	LES JARDINS DE NAPIERVILLE	ST-CYPRIEN-DE-NAPIERVILLE	ST-JEAN	PAROISSE DE ST-CYPRIEN	1998-12-23	V2009
17	Rouge		307, 306-P, 397-P, NON-CAD	2640-0812 QUEBEC INC.	A/S GREGOIRE GUY	59, RANG DOUBLE	NAPIERVILLE (QUEBEC)	J0J 1L0	LES JARDINS DE NAPIERVILLE	ST-CYPRIEN-DE-NAPIERVILLE	ST-JEAN	PAROISSE DE ST-CYPRIEN	1990-10-09	V2009
21	Rouge		393-P, 394-P, 404-P, 405-P, 406-P, 407-P, SDC-P	FERME ANDRE JANNELLE ET FILS INC.		47-B, RANG GRANDE LIGNE DU RANG DOUBL	SAINT-CYPRIEN-DE-NAPIERVILLE (QUEBEC)	J0J 1L0	LES JARDINS DE NAPIERVILLE	ST-CYPRIEN-DE-NAPIERVILLE	ST-JEAN	PAROISSE DE ST-CYPRIEN	2002-06-10	V2009
25	Rouge		406-P, 409-P, 410, 435-P, 436-P, 437, 438-P, 439	GREGOIRE GUY		59, RANG GRANDE LIGNE DU RANG DOUBLE	SAINT-CYPRIEN-DE-NAPIERVILLE (QUEBEC)	J0J 1L0	LES JARDINS DE NAPIERVILLE	ST-CYPRIEN-DE-NAPIERVILLE	ST-JEAN	PAROISSE DE ST-CYPRIEN	1980-03-20	V2009
34	Rouge		416, 417, 418-P, 419, 420, 421-P, 422-P, 423-P, 424-P	FERME GREGCO INC.	A/S GREGOIRE LUC	56, ROUTE 221	SAINT-CYPRIEN-DE-NAPIERVILLE (QUEBEC)	J0J 1L0	LES JARDINS DE NAPIERVILLE	ST-CYPRIEN-DE-NAPIERVILLE	ST-JEAN	PAROISSE DE ST-CYPRIEN	1987-09-15	V2009
40	Rouge		429-P, 430-P	GREGOIRE SERGE		79, RANG GRANDE LIGNE DU RANG DOUBLE	SAINT-CYPRIEN-DE-NAPIERVILLE (QUEBEC)	J0J 1L0	LES JARDINS DE NAPIERVILLE	ST-CYPRIEN-DE-NAPIERVILLE	ST-JEAN	PAROISSE DE ST-CYPRIEN	1972-06-21	V2009
41	Rouge		431-P, 432-P, 433-P, 434-P, 568-P	2640-4277 QUEBEC INC. GREGOIRE ALAIN	(27% IND.) A/S GREGOIRE ALAIN (73% IND.)	88, DE L'EGLISE 98, DE L'EGLISE	SAINT-CYPRIEN-DE-NAPIERVILLE (QUEBEC) SAINT-CYPRIEN-DE-NAPIERVILLE (QUEBEC)	J0J 1L0 J0J 1L0	LES JARDINS DE NAPIERVILLE LES JARDINS DE NAPIERVILLE	ST-CYPRIEN-DE-NAPIERVILLE ST-CYPRIEN-DE-NAPIERVILLE	ST-JEAN ST-JEAN	PAROISSE DE ST-CYPRIEN PAROISSE DE ST-CYPRIEN	2007-12-31 1983-09-16	V2009 V2009
65	Rouge	1204-24-3803	142-P, 144-P	HYDRO-QUEBEC		TRANSACTIONS IMMOBILIERES-TAXES SUCCURSALE CENTRE-VILLE CP 11804	MONTRÉAL (QUEBEC)	H3C 5T5						
92	Rouge	1204-31-1132	142-P, 143-P, 425-P, 427-P, 141-P	2640-4277 QUEBEC INC.	A/S ALAIN GREGOIRE	61, RANG DOUBLE	NAPIERVILLE (QUEBEC)	J0J 1L0	LES JARDINS DE NAPIERVILLE	DE NAPIERVILLE DE NAPIERVILLE	ST-JEAN	VILLAGE DE NAPIERVILLE ST-CYPRIEN-DE-NAPIERVILLE	2002-12-20	V2009
104	Rouge	1204-52-0997	142-P	2310-5323 QUEBEC INC.		245, RUE SAINT-JACQUES	NAPIERVILLE (QUEBEC)	J0J 1L0	LES JARDINS DE NAPIERVILLE	DE NAPIERVILLE	ST-JEAN	VILLAGE DE NAPIERVILLE	2003-06-10	V2009
<p>La présente a été préparée à Montréal, le 26 janvier 2011, sous la minute 4804 du rapporteur de l'arpenteur-géomètre soussigné.</p>  <p>Jacques Drainville Arpenteur-géomètre</p>														
<p>N.B. : Cette liste de propriétaires a été préparée en référence avec le plan de la minute 4801 de l'arpenteur-géomètre soussigné.</p>														
<p><b>CERTIFICAT DE QUALIFICATION</b></p> <p>USAGE : La présente liste de propriétaires a été préparée pour des fins de communication avec les propriétaires concernés. Elle ne doit en aucun temps être utilisée ou invoquée à d'autres fins.</p> <p>PRÉCISION : Les propriétaires proviennent principalement du rôle d'évaluation municipale en date de septembre 2009 et validés au registre foncier entre le 26 octobre et le 12 novembre 2010.</p> <p>RESTRICTION : Ce document a été préparé dans un but spécifique et ne doit pas être utilisé pour d'autres fins sans l'autorisation écrite de son auteur ou du gardien du fichier.</p>														

Ce document est une copie conforme à l'original.