



**M.R.C. DU FJORD-DU-SAGUENAY  
DÉPARTEMENT DE LA GESTION FONCIÈRE**

**BUREAU D'AUDIENCES PUBLIQUES SUR L'ENVIRONNEMENT  
PROJET DE PARC ÉOLIEN DE RIVIÈRE-DU-MOULIN  
6 ET 7 MARS 2012**

<b>N° DOSSIER</b>	<b>NOM ET PRÉNOM</b>	<b>LOYER</b>	<b>VALEUR TERRAIN</b>	<b>VALEUR BÂTIMENT</b>	<b>VALEUR TOTALE</b>
126318	Boulianne Serge	297 \$ / An	3 400 \$	15 600 \$	19 000 \$
122938	Tremblay Germain	297 \$ / An	3 400 \$	38 200 \$	41 600 \$
217032	Fillion Claude	263 \$ / An	3 500 \$	49 600 \$	53 100 \$
211861	Tremblay Pâquerette	263 \$ / An	3 500 \$	49 500 \$	53 000 \$
205530	Villeneuve Gilles	263 \$ / An	3 200 \$	35 100 \$	38 300 \$
208263	Desgagné Richard	263 \$ / An	3 500 \$	28 100 \$	31 600 \$
217218	Villeneuve Alain	263 \$ / An	3 500 \$	55 000 \$	58 500 \$
201782	Gobeil Fernand	263 \$ / An	3 500 \$	36 600 \$	40 100 \$
201277	Gagnon Maurice	263 \$ / An	3 500 \$	26 700 \$	30 200 \$
<b>TOTAL:</b>		<b>2 435 \$ / An</b>	<b>31 000 \$</b>	<b>334 400 \$</b>	<b>365 400 \$</b>

Sylvie Tremblay, coordonnatrice

7 mars 2012



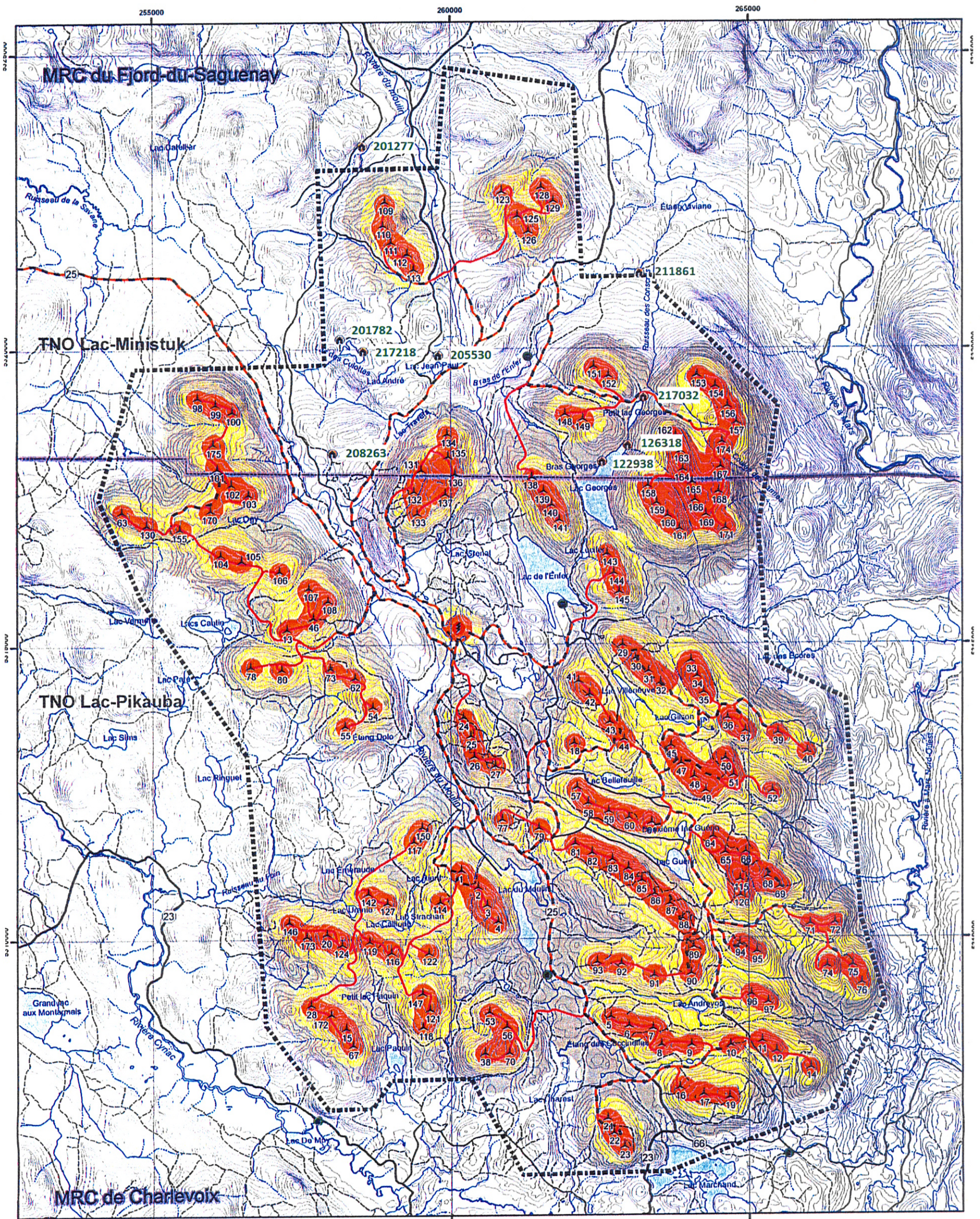

Parc éolien  
de la Rivière-du-Moulin

### 6.9 Équipements du parc éolien et climat sonore

#### Modélisation du bruit émis par les éoliennes et le poste de raccordement

- 40 à 44 dB
- 45 à 49 dB
- 50 dB et plus

#### Infrastructures du projet

- Éolienne REpower
- Poste de raccordement
- Chemin existant utilisé
- Nouveau chemin
- Domaine du parc éolien

#### Autres éléments

- Camp de chasse
- Camp de piégeage
- Chalet de villégiature avec bail
- Chemin forestier primaire
- Chemin forestier secondaire
- Chemin forestier tertiaire
- Courbe de niveau (équid. 10 m)
- Cours d'eau intermittent
- Cours d'eau permanent
- Plan d'eau
- Limite municipale / MRC



1:60 000

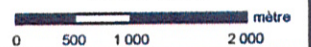

Conception : Nicolas Bériault, géom.

Vérification : Nathalie Leblanc, bio., M. Sc.

Date : 10 février 2011

Sources : © Gouvernement du Québec, tous droits réservés, 2010;  
Base de données topographiques du Québec (BDTO).  
Service des inventaires, SIEP, 1:20 000  
MRNF  
Projection : MTM, fuseau 7, NAD83

N°Réf. : 08026