

# Parc éolien de la Rivière-du-Moulin

Projet de parc éolien de Rivière-du-Moulin dans les MRC du Fjord-du-Saguenay et de Charlevoix

6211-24-052

**COPIE DE TRAVAIL**

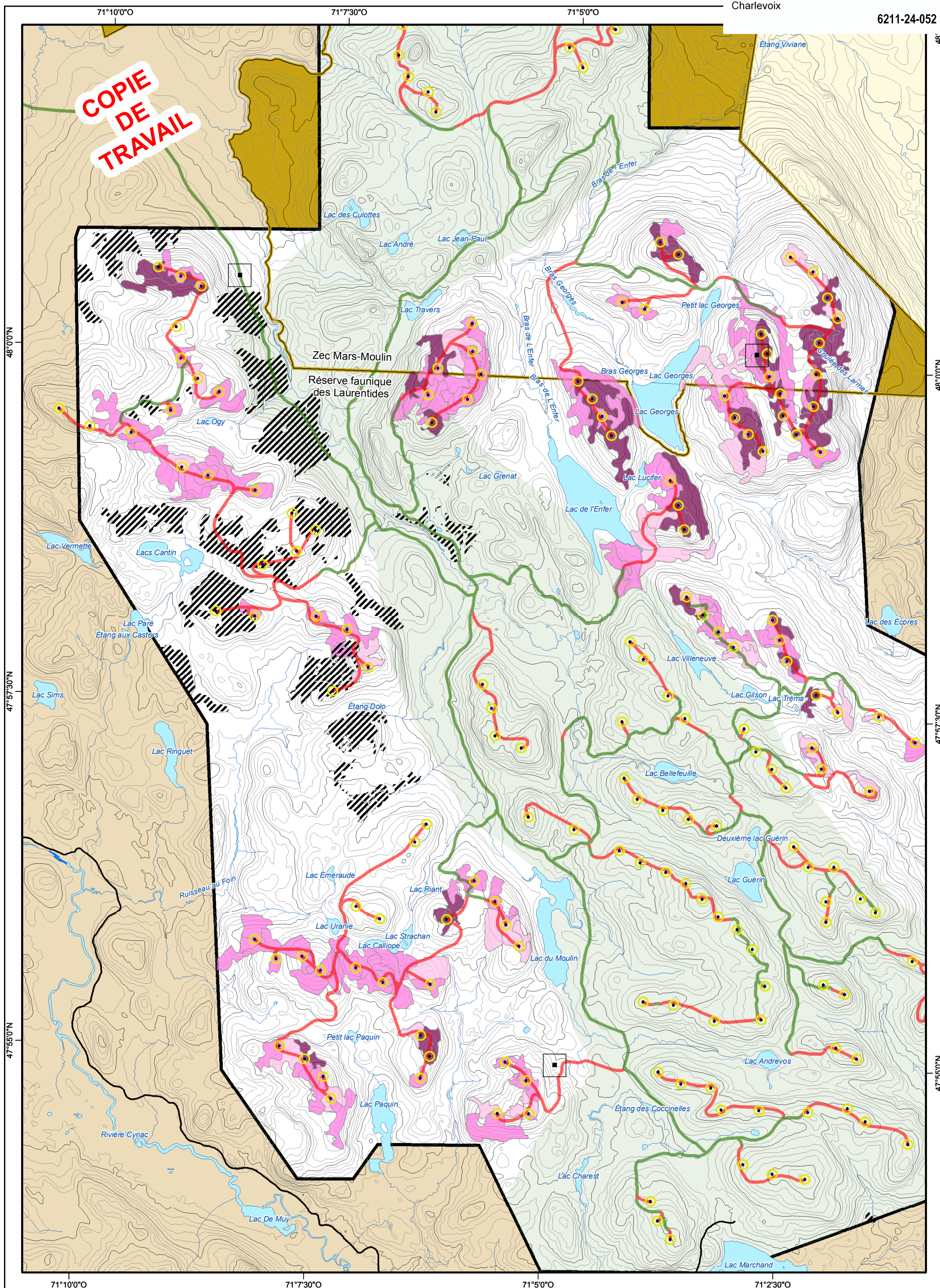

- Limite du parc éolien Rivière-du-Moulin
- Éolienne
- Observation de la grive de Bicknell par PESCA Environnement
- Habitat optimal
- Habitat sous-optimal
- Habitat inadéquat
- Zone de mitigation faible
- Intervention forestière 2006-2009

- Réseau routier**
- Chemin à construire
  - Chemin à améliorer
- Hydrographie**
- Cours d'eau
  - Lac
- Territoire faunique structuré**
- Réserve faunique
  - Zone d'exploitation contrôlée
  - Limite de la zec Mars-Moulin
  - Tenure privée

**Projection cartographique**  
Mercator transverse modifiée (MTM), zone de 3°, Système de coordonnées planes du Québec (SCOQP), fuseau 7

0 250 500 1000 1500 2000 m

**1/50 000**

**Sources**  
Base de données géographiques et administratives (BDTQ 20 k) MRNF 2011

**Réalisation**  
Ministère des Ressources naturelles et de la Faune  
Direction générale de la Capitale-Nationale et de la Chaudière-Appalaches  
Direction de l'expertise Énergie-Faune-Forêts-Mines-Territoire de la Capitale-Nationale et de la Chaudière-Appalaches  
Note : Le présent document n'a aucune portée légale  
© Gouvernement du Québec, 1<sup>er</sup> trimestre 2012

Évaluation de l'habitat de la grive de Bicknell par le MRNF d'après les données de caractérisation de EDF dans le cadre de l'étude d'impact sur l'environnement du projet éolien de la Rivière-de-Moulin

J:\BD\_GEOM\Projet\_Faune\_aviaire\Habitat\_Grive\_Bicknell\Projet R\_Moulin\Carte\Carte21\_Grive\_Riv\_du\_Moulin\_Eval\_Habit\_20120214.mxd RF Février 2012