

# Schéma d'aménagement et de développement révisé de la MRC de Lotbinière - SADR 2 - Février 2005 -

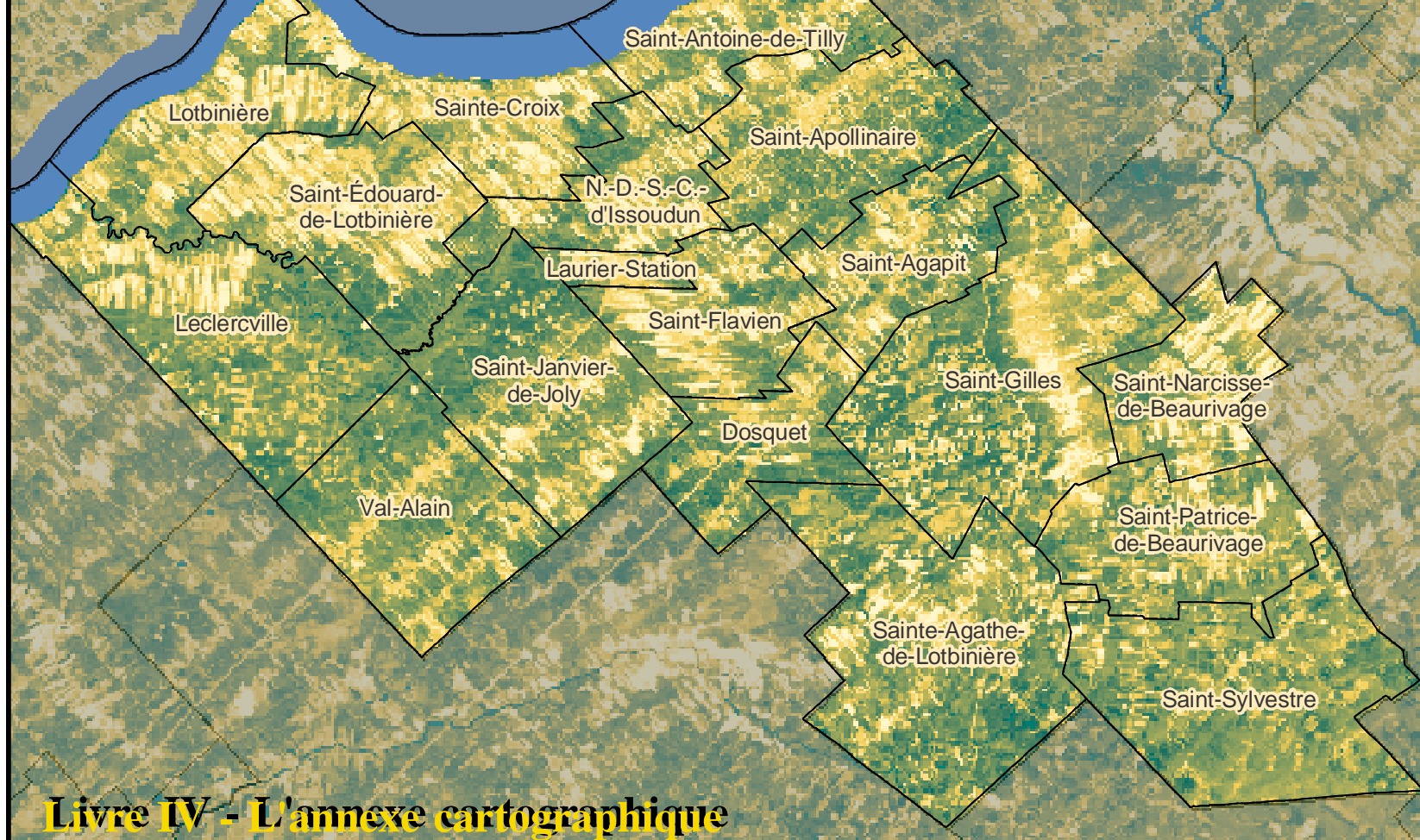

# MUNICIPALITÉ RÉGIONALE DE COMTÉ DE LOTBINIÈRE

## LE SCHÉMA D'AMÉNAGEMENT ET DE DÉVELOPPEMENT RÉVISÉ LIVRE IV SADR 2

### ANNEXE CARTOGRAPHIQUE

Tel que modifié par les règlements :

- |                                   |                          |
|-----------------------------------|--------------------------|
| - 197-2007, adopté le 14-03-2007, | en vigueur le 16-05-2007 |
| - 211-2009, adopté le 09-09-2009, | en vigueur le 10-11-2009 |
| - 216-2010, adopté le 12-05-2010, | en vigueur le 08-07-2010 |
| - 233-2012, adopté le 14-03-2012, | en vigueur le 09-05-2012 |
| - 241-2013, adopté le 14-08-2013, | en vigueur le 31-10-2013 |
| - 242-2013, adopté le 12-06-2013, | en vigueur le 17-07-2013 |
| - 245-2013, adopté le 27-11-2013, | en vigueur le 31-01-2014 |
| - 248-2014, adopté le 21-05-2014, | en vigueur le 17-07-2014 |

**9 FÉVRIER 2005**



## Table des matières

No	Titre	Note	Page
1	Le territoire de la MRC de Lotbinière		9
2	Localisation de la MRC de Lotbinière		10
3	Potentiel agricole des sols		11
4	Localisation et importance des exploitations agricoles		12
5	Le relief		13
6	Utilisation du sol en 1996 (image satellite)		14
7	Localisation des prises d'eau potable		15
8	Population de la MRC de Lotbinière en 2001		16
9	Concept d'aménagement et de développement		17
10	Zones d'activités limitées (ZAL)		18
11	Le réseau hydrographique		19
12	Les bassins-versants de plus de 20 km <sup>2</sup>		20
13	La Seigneurie de Joly		21
14	Localisation du parc linéaire		22
15	Le parc linéaire		23
16	Réseau cyclable régional		24
17	Classification fonctionnelle du réseau routier		25
18	Localisation des gazoducs		26
19	Parc industriel régional		27
20	Zone inondable de la rivière Beaurivage		28
21	Les accès au Fleuve Saint-Laurent		29
22	Les habitats fauniques		30
23	Profondeur de la nappe phréatique		31
24	Vulnérabilité de la nappe phréatique (Méthode DRASTIC)		32
25	Les grandes affectations du territoire (modifiée par 216-2010, a. 7, 8 et 10)		33
26	Périmètre urbain de Dosquet		34
27	Périmètre urbain de Laurier-Station		35
28	Périmètre urbain de Leclercville		36
29	Périmètre urbain de Lotbinière		37
30	Périmètres urbains de Notre-Dame-du-Sacré-Cœur-d'Issoudun		38
31	Périmètre urbain de Saint-Agapit		39
32	Périmètres urbains de Saint-Antoine-de-Tilly		40
33	Périmètre urbain de Saint-Apollinaire (modifiée par 216-2010, a. 4)		41
34	Périmètre urbain de Sainte-Agathe-de-Lotbinière (modifiée par 216-2010, a. 9 et 233-2012, a. 11)		42
35	Périmètre urbain de Sainte-Croix		43
36	Périmètre urbain de Saint-Édouard-de-Lotbinière		44
37	Périmètres urbains de Saint-Flavien		45
38	Périmètre urbain de Saint-Gilles (modifiée par 242-2013, a. 4.2)		46
39	Périmètre urbain de Saint-Janvier-de-Joly		47
40	Périmètre urbain de Saint-Narcisse-de-Beaurivage (modifiée par 211-2009, a. 11,1)		48
41	Périmètre urbain de Saint-Patrice-de-Beaurivage (modifiée par 241-2013, a. 4)		49
42	Périmètre urbain de Saint-Sylvestre		50
43	Périmètre urbain de Val-Alain (modifiée par 248-2013, a. 4)		51
44	Mouvement de terrain		52
45	Localisation du lieu d'enfouissement technique (LET)		53
46	Normes de protection du lieu d'enfouissement technique		54
47	Lieu d'élimination des déchets dangereux (GERLED)		55
48	Dépôt de pneus de Saint-Gilles		56
49	Le réseau électrique		57
50	Localisation des barrages		58

51	Secteur comportant des immeubles ancestraux	59
52	Les réserves écologiques	60
53	Les sentiers de motoneige	61
54	Les sentiers de quad	62
55	Le découpage et le chevauchement des territoires	63
56	Immeuble protégé: Le Moulin du Portage	64
57	Immeuble protégé:Le Domaine Joly-De Lotbinière	65
58	(abrogée par 216-2010, a. 8,1)	
59	Immeuble protégé:Site des chutes de Sainte-Agathe	66
60	Immeuble protégé:Camping du Lac Sacré-Coeur	67
61	Immeuble protégé:Camping Domaine de la Chute	68
62	Immeuble protégé:Camping et Pêche Sainte-Agathe	69
63	Immeuble protégé:Camping des Chutes	70
64	Immeuble protégé:Camping La Plage	71
65	Immeuble protégé:Camping Belle-vue	72
66	Immeuble protégé:Camping Lac de Joly	73
67	Immeuble protégé:Camping Domaine Le Vagabond	74
68	Immeuble protégé:Camping Lac Georges	75
69	Immeuble protégé:Chalet du Club de Golf de Dosquet	76
70	Immeuble protégé:Chalet du Club de Golf de Lotbinière	77
71	Immeuble protégé:Chalet du Club de Golf de Val-Alain	78
72	Localisation du corridor fluvial	79
73	(abrogée par 211-2009, a. 7)	
74	(abrogée par 211-2009, a. 7)	
75	(abrogée par 211-2009, a. 7)	
76	(abrogée par 211-2009, a. 7)	
77	(abrogée par 211-2009, a. 7)	
78	(abrogée par 211-2009, a. 7)	
79	(abrogée par 211-2009, a. 7)	
80	(abrogée par 211-2009, a. 7)	
81	(abrogée par 211-2009, a. 7)	
82	(abrogée par 211-2009, a. 7)	
83	(abrogée par 211-2009, a. 7)	
84	(abrogée par 211-2009, a. 7)	
85	(abrogée par 211-2009, a. 7)	
86	(abrogée par 211-2009, a. 7)	
87	Localisation des zones industrielles	80
88	Localisation des zones de déboisement (certificats MRC - RCI 115-2001)	81
89	Site contaminé de l'ancien Irving à Sainte-Croix	82
90	Site contaminé de l'ancien garage situé sur le lot 429 à Sainte-Croix	83
91	Sections de trafic et DJMA 2000	84
92	Les Seigneuries de la MRC de Lotbinière entre 1636 et 1850	85
93	Les grands unités de paysage	86
94	Cotes d'inondation du fleuve Saint-Laurent	87
95	Zone de contrôle de la rivière Beaurivage (ajoutée par 197-2007, a. 17)	88
96	Sections transversales et profil des plans d'eau de la rivière Beaurivage à Saint-Gilles (ajoutée par 197-2007, a. 18)	89
97	Îlot déstructuré 33007-01 Saint-Sylvestre (ajoutée par 211-2009, a. 7)	90
98	Îlot déstructuré 33007-02 Saint-Sylvestre (ajoutée par 211-2009, a. 7)	91
99	Îlot déstructuré 33007-03 Saint-Sylvestre (ajoutée par 211-2009, a. 7)	92
100	Îlot déstructuré 33007-05 Saint-Sylvestre (ajoutée par 211-2009, a. 7)	93
101	Îlot déstructuré 33017-01 Sainte-Agathe-de-Lotbinière (ajoutée par 211-2009, a. 7)	94
102	Îlot déstructuré 33017-02 Sainte-Agathe-de-Lotbinière (ajoutée par 211-2009, a. 7)	95
103	Îlot déstructuré 33017-03 Sainte-Agathe-de-Lotbinière (ajoutée par 211-2009, a. 7)	96
104	Îlot déstructuré 33017-04 Sainte-Agathe-de-Lotbinière (ajoutée par 211-2009, a. 7)	97
105	Îlot déstructuré 33017-05 Sainte-Agathe-de-Lotbinière (ajoutée par 211-2009, a. 7)	98
106	Îlot déstructuré 33017-06 Sainte-Agathe-de-Lotbinière (ajoutée par 211-2009, a. 7)	99

107	Îlot déstructuré	33017-08	Sainte-Agathe-de-Lotbinière	(ajoutée par 211-2009, a. 7)	100
108	Îlot déstructuré	33025-01	Saint-Patrice-de-Beaurivage	(ajoutée par 211-2009, a. 7)	101
109	Îlot déstructuré	33025-02	Saint-Patrice-de-Beaurivage	(ajoutée par 211-2009, a. 7)	102
110	Îlot déstructuré	33025-03	Saint-Patrice-de-Beaurivage	(ajoutée par 211-2009, a. 7)	103
111	Îlot déstructuré	33025-04	Saint-Patrice-de-Beaurivage	(ajoutée par 211-2009, a. 7)	104
112	Îlot déstructuré	33025-05	Saint-Patrice-de-Beaurivage	(ajoutée par 211-2009, a. 7)	105
113	Îlot déstructuré	33035-01	Saint-Gilles	(ajoutée par 211-2009, a. 7)	106
114	Îlot déstructuré	33035-02	Saint-Gilles	(ajoutée par 211-2009, a. 7)	107
115	Îlot déstructuré	33035-03	Saint-Gilles	(ajoutée par 211-2009, a. 7)	108
116	Îlot déstructuré	33035-04-A	Saint-Gilles	(ajoutée par 211-2009, a. 7)	109
117	Îlot déstructuré	33035-04-B	Saint-Gilles	(ajoutée par 211-2009, a. 7)	110
118	Îlot déstructuré	33035-06	Saint-Gilles	(ajoutée par 211-2009, a. 7)	111
119	Îlot déstructuré	33035-07-A & B	Saint-Gilles	(ajoutée par 211-2009, a. 7)	112
120	Îlot déstructuré	33035-08	Saint-Gilles	(ajoutée par 211-2009, a. 7)	113
121	Îlot déstructuré	33035-09	Saint-Gilles	(ajoutée par 211-2009, a. 7)	114
122	Îlot déstructuré	33035-10	Saint-Gilles	(ajoutée par 211-2009, a. 7)	115
123	Îlot déstructuré	33035-11	Saint-Gilles	(ajoutée par 211-2009, a. 7)	116
124	Îlot déstructuré	33035-12	Saint-Gilles	(ajoutée par 211-2009, a. 7)	117
125	Îlot déstructuré	33035-13	Saint-Gilles	(ajoutée par 211-2009, a. 7)	118
126	Îlot déstructuré	33040-01	Dosquet	(ajoutée par 211-2009, a. 7)	119
127	Îlot déstructuré	33040-03	Dosquet	(ajoutée par 211-2009, a. 7)	120
128	Îlot déstructuré	33040-04	Dosquet	(ajoutée par 211-2009, a. 7)	121
129	Îlot déstructuré	33040-05	Dosquet	(ajoutée par 211-2009, a. 7)	122
130	Îlot déstructuré	33045-01	Saint-Agapit	(ajoutée par 211-2009, a. 7)	123
131	Îlot déstructuré	33045-04	Saint-Agapit	(ajoutée par 211-2009, a. 7)	124
132	Îlot déstructuré	33045-07	Saint-Agapit	(ajoutée par 211-2009, a. 7)	125
133	Îlot déstructuré	33045-08-A & B	Saint-Agapit	(ajoutée par 211-2009, a. 7)	126
134	Îlot déstructuré	33052-01	Saint-Flavien	(ajoutée par 211-2009, a. 7)	127
135	Îlot déstructuré	33052-02	Saint-Flavien	(ajoutée par 211-2009, a. 7)	128
136	Îlot déstructuré	33052-03	Saint-Flavien	(ajoutée par 211-2009, a. 7)	129
137	Îlot déstructuré	33052-04	Saint-Flavien	(ajoutée par 211-2009, a. 7)	130
138	Îlot déstructuré	33052-05	Saint-Flavien	(ajoutée par 211-2009, a. 7)	131
139	Îlot déstructuré	33052-06	Saint-Flavien	(ajoutée par 211-2009, a. 7)	132
140	Îlot déstructuré	33060-01	Laurier-Station	(ajoutée par 211-2009, a. 7)	133
141	Îlot déstructuré	33060-02-A	Laurier-Station	(ajoutée par 211-2009, a. 7)	134
142	Îlot déstructuré	33060-02-B & 03	Laurier-Station	(ajoutée par 211-2009, a. 7)	135
143	Îlot déstructuré	33065-01	Saint-Janvier-de-Joly	(ajoutée par 211-2009, a. 7)	136
144	Îlot déstructuré	33065-02	Saint-Janvier-de-Joly	(ajoutée par 211-2009, a. 7)	137
145	Îlot déstructuré	33070-01	Val-Alain	(ajoutée par 211-2009, a. 7)	138
146	Îlot déstructuré	33070-02-A	Val-Alain	(ajoutée par 211-2009, a. 7)	139
147	Îlot déstructuré	33070-02-B	Val-Alain	(ajoutée par 211-2009, a. 7)	140
148	Îlot déstructuré	33070-03	Val-Alain	(ajoutée par 211-2009, a. 7)	141
149	Îlot déstructuré	33070-04	Val-Alain	(ajoutée par 211-2009, a. 7)	142
150	Îlot déstructuré	33080-01	Saint-Édouard-de-Lotbinière	(ajoutée par 211-2009, a. 7)	143
151	Îlot déstructuré	33080-02	Saint-Édouard-de-Lotbinière	(ajoutée par 211-2009, a. 7)	144
152	Îlot déstructuré	33080-03	Saint-Édouard-de-Lotbinière	(ajoutée par 211-2009, a. 7)	145
153	Îlot déstructuré	33080-04	Saint-Édouard-de-Lotbinière	(ajoutée par 211-2009, a. 7)	146
154	Îlot déstructuré	33085-01	N.-D.-S.-C.-d'Issoudun	(ajoutée par 211-2009, a. 7)	147
155	Îlot déstructuré	33085-02	N.-D.-S.-C.-d'Issoudun	(ajoutée par 211-2009, a. 7)	148
156	Îlot déstructuré	33090-01	Saint-Apollinaire	(ajoutée par 211-2009, a. 7)	149
157	Îlot déstructuré	33090-02	Saint-Apollinaire	(ajoutée par 211-2009, a. 7)	150
158	Îlot déstructuré	33090-03	Saint-Apollinaire	(ajoutée par 211-2009, a. 7)	151
159	Îlot déstructuré	33090-04-A	Saint-Apollinaire	(ajoutée par 211-2009, a. 7)	152
160	Îlot déstructuré	33090-04-B	Saint-Apollinaire	(ajoutée par 211-2009, a. 7)	153
161	Îlot déstructuré	33090-05-A	Saint-Apollinaire	(ajoutée par 211-2009, a. 7)	154
162	Îlot déstructuré	33090-05-B	Saint-Apollinaire	(ajoutée par 211-2009, a. 7)	155
163	Îlot déstructuré	33090-06	Saint-Apollinaire	(ajoutée par 211-2009, a. 7)	156

164	Îlot déstructuré	33090-07-A	Saint-Apollinaire	(ajoutée par 211-2009, a. 7)	157
165	Îlot déstructuré	33090-07-B	Saint-Apollinaire	(ajoutée par 211-2009, a. 7)	158
166	Îlot déstructuré	33090-07-C	Saint-Apollinaire	(ajoutée par 211-2009, a. 7)	159
167	Îlot déstructuré	33090-08	Saint-Apollinaire	(ajoutée par 211-2009, a. 7)	160
168	Îlot déstructuré	33090-09	Saint-Apollinaire	(ajoutée par 211-2009, a. 7)	161
169	Îlot déstructuré	33090-10	Saint-Apollinaire	(ajoutée par 211-2009, a. 7)	162
170	Îlot déstructuré	33090-11	Saint-Apollinaire	(ajoutée par 211-2009, a. 7)	163
171	Îlot déstructuré	33090-12-A	Saint-Apollinaire	(ajoutée par 211-2009, a. 7)	164
172	Îlot déstructuré	33090-12-B	Saint-Apollinaire	(ajoutée par 211-2009, a. 7)	165
173	Îlot déstructuré	33090-13	Saint-Apollinaire	(ajoutée par 211-2009, a. 7)	166
174	Îlot déstructuré	33090-17	Saint-Apollinaire	(ajoutée par 211-2009, a. 7)	167
175	Îlot déstructuré	33095-01	Saint-Antoine-de-Tilly	(ajoutée par 211-2009, a. 7)	168
176	Îlot déstructuré	33095-02	Saint-Antoine-de-Tilly	(ajoutée par 211-2009, a. 7)	169
177	Îlot déstructuré	33095-03	Saint-Antoine-de-Tilly	(ajoutée par 211-2009, a. 7)	170
178	Îlot déstructuré	33095-04	Saint-Antoine-de-Tilly	(ajoutée par 211-2009, a. 7)	171
179	Îlot déstructuré	33095-05-A	Saint-Antoine-de-Tilly	(ajoutée par 211-2009, a. 7)	172
180	Îlot déstructuré	33095-05-B	Saint-Antoine-de-Tilly	(ajoutée par 211-2009, a. 7)	173
181	Îlot déstructuré	33095-05-C	Saint-Antoine-de-Tilly	(ajoutée par 211-2009, a. 7)	174
182	Îlot déstructuré	33102-01	Sainte-Croix	(ajoutée par 211-2009, a. 7)	175
183	Îlot déstructuré	33102-02	Sainte-Croix	(ajoutée par 211-2009, a. 7)	176
184	Îlot déstructuré	33102-03	Sainte-Croix	(ajoutée par 211-2009, a. 7)	177
185	Îlot déstructuré	33102-04	Sainte-Croix	(ajoutée par 211-2009, a. 7)	178
186	Îlot déstructuré	33102-05-A & B	Sainte-Croix	(ajoutée par 211-2009, a. 7)	179
187	Îlot déstructuré	33102-06	Sainte-Croix	(ajoutée par 211-2009, a. 7)	180
188	Îlot déstructuré	33115-01	Lotbinière	(ajoutée par 211-2009, a. 7)	181
189	Îlot déstructuré	33115-03-A	Lotbinière	(ajoutée par 211-2009, a. 7)	182
190	Îlot déstructuré	33115-03-B & C	Lotbinière	(ajoutée par 211-2009, a. 7)	183
191	Îlot déstructuré	33115-04-A & B	Lotbinière	(ajoutée par 211-2009, a. 7)	184
192	Îlot déstructuré	33123-01	Leclercville	(ajoutée par 211-2009, a. 7)	185
193	Îlot déstructuré	33123-02	Leclercville	(ajoutée par 211-2009, a. 7)	186
194	Îlot déstructuré	33060-03	Laurier-Station	(ajoutée par 211-2009, a. 7)	187



# Municipalité Régionale de Comté de Lotbinière

**Carte 1**  
**Le territoire de la MRC de Lotbinière**



- Légende**
- Bâtiment
  - ▭ Pont couvert
  - ▲ Camping
  - ⬤ Site d'intérêt
  - ⊙ Terrain de golf
  - ⊗ Carrière et sablière exploitée
  - ⊙ Tour
  - Route pavée
  - Route non pavée
  - Voie ferrée
  - Chemin forestier
  - Réseau routier extérieur
  - Parc linéaire
  - Piste cyclable voisine
  - Ligne hydro-électrique
  - Gazoduc
  - Hypsométrie
  - ▨ Réserve écologique
  - ▨ Parc industriel régional
  - ▨ Lieu d'enfouissement technique
  - ▨ Zone urbaine
  - ▨ Zone de villégiature
  - ▨ Seigneurie de Joly
  - ▨ Végétation
  - ▨ Milieu humide
  - ▨ Hydrographie
  - ▨ Cadastre
  - ▭ Limite municipale
  - ▭ MRC voisine

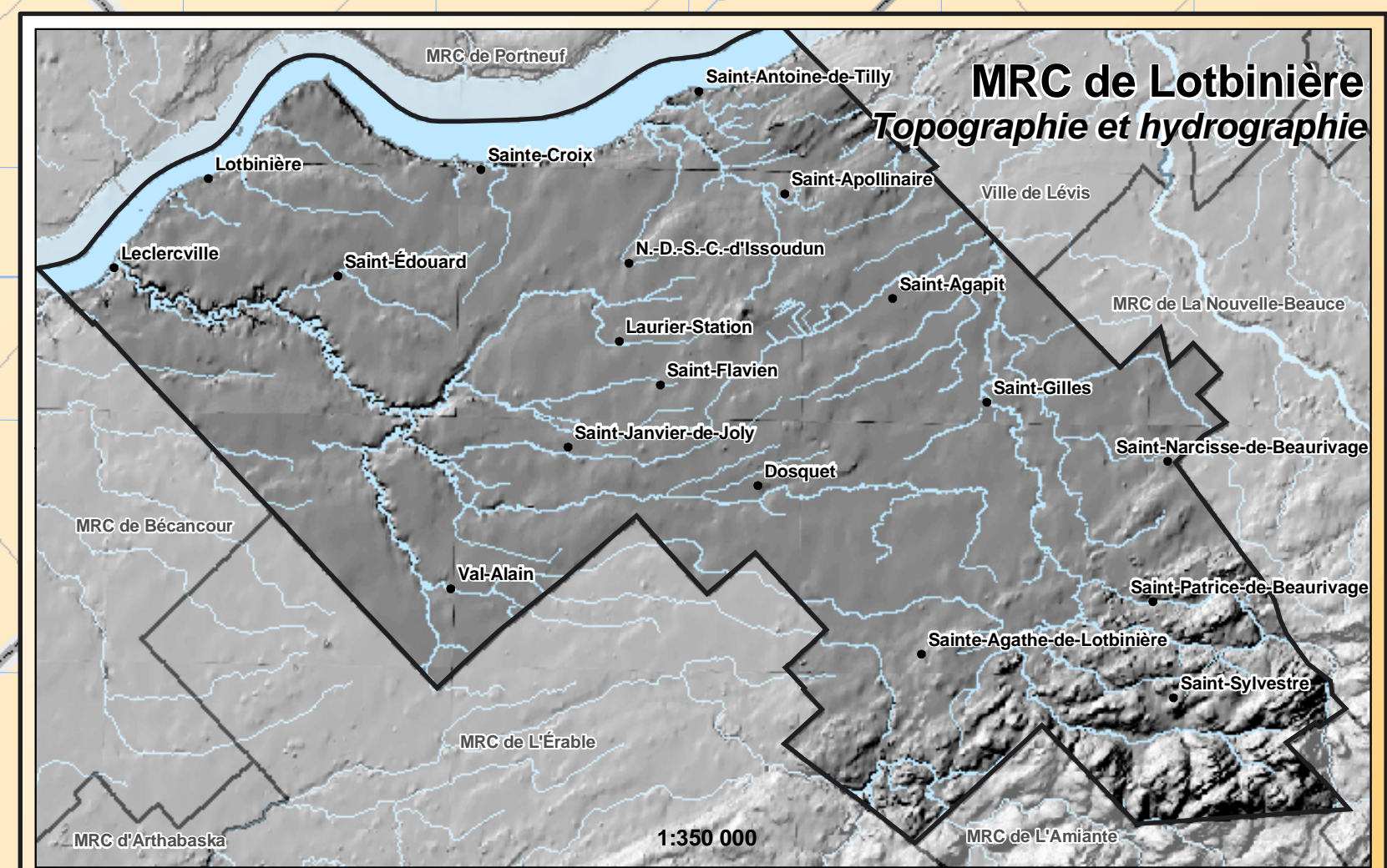
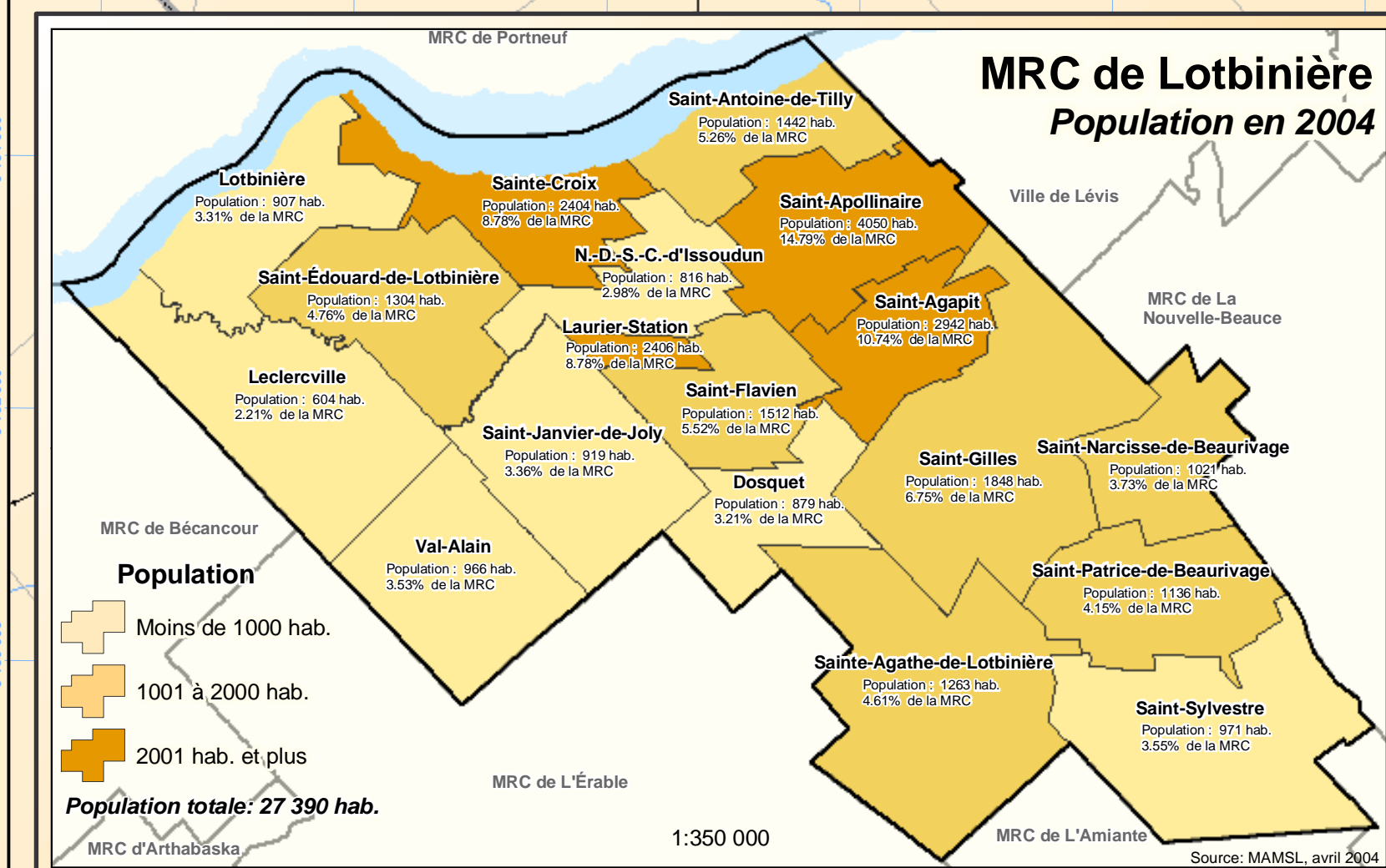
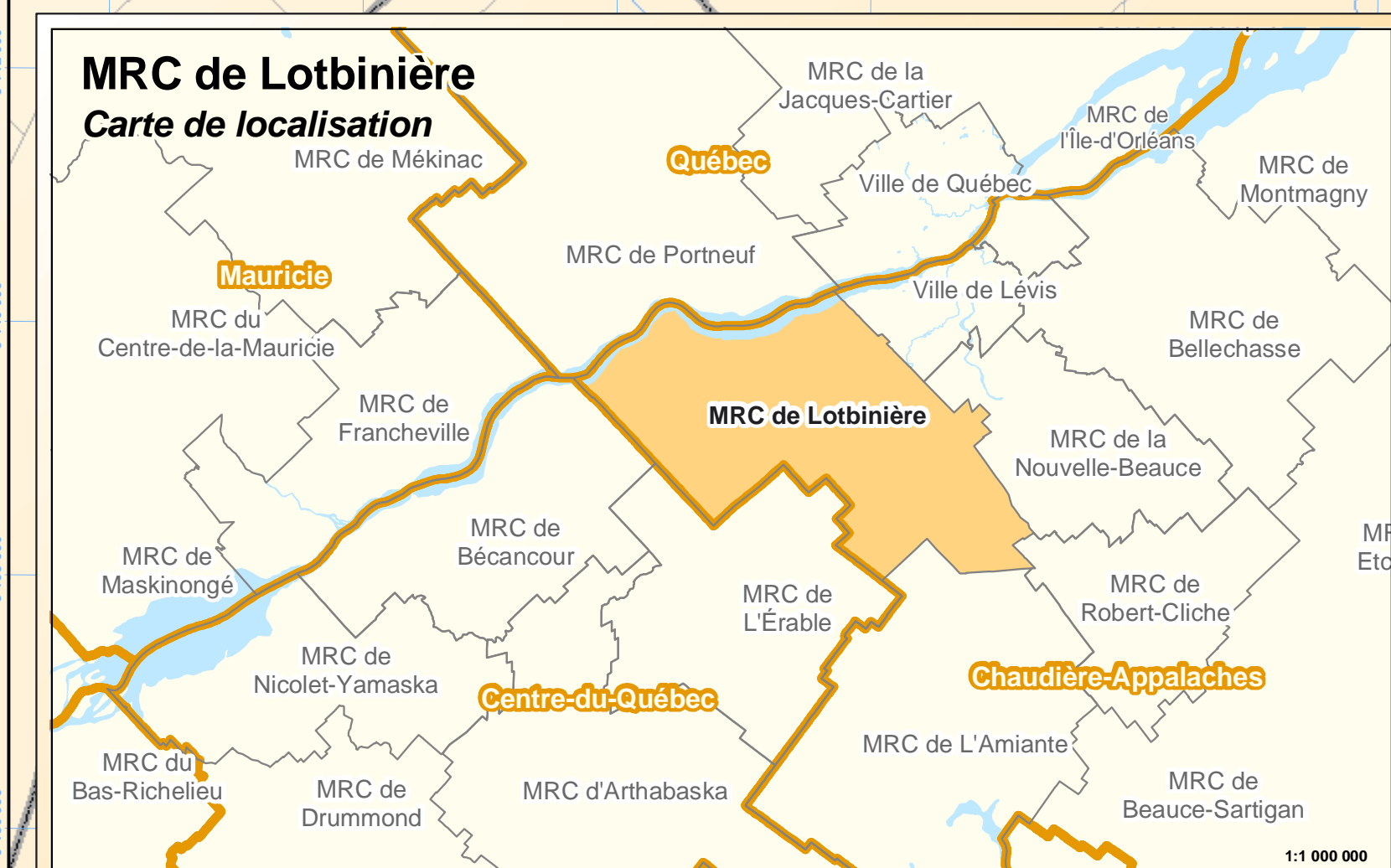

1:50 000  
Projection Métrique Transverse Assélée  
Système de référence géostatique nord-américain, 1983



# CARTE 2

# Localisation de la MRC de Lotbinière

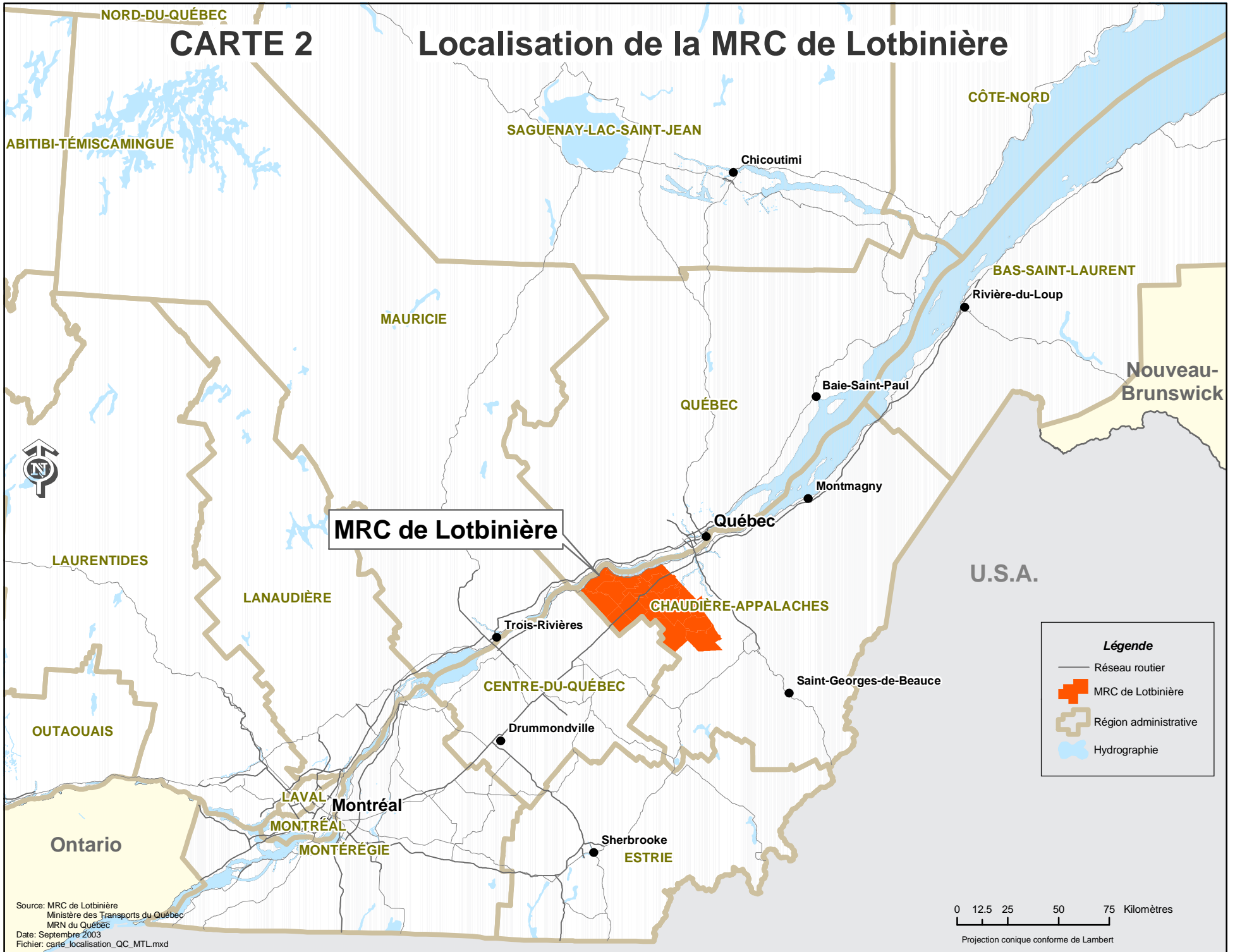

Source: MRC de Lotbinière  
Ministère des Transports du Québec  
MRN du Québec  
Date: Septembre 2003  
Fichier: carte\_localisation\_QC\_MTL.mxd

0 12.5 25 50 75 Kilomètres  
Projection conique conforme de Lambert



# CARTE 3 Potentiel agricole des sols

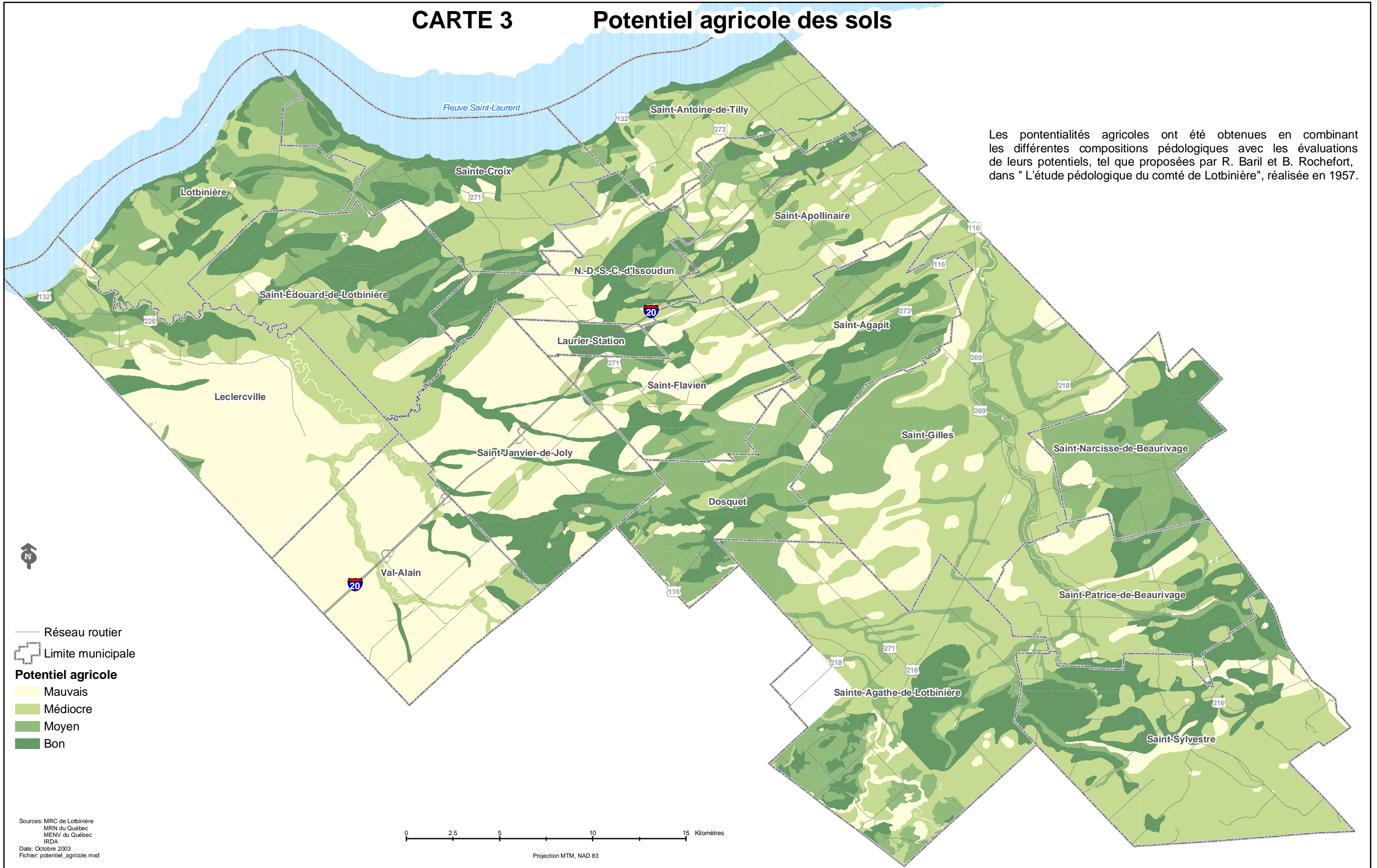

Les potentialités agricoles ont été obtenues en combinant les différentes compositions pédologiques avec les évaluations de leurs potentiels, tel que proposées par R. Baril et B. Rochefort, dans " L'étude pédologique du comté de Lotbinière", réalisée en 1957.



- Réseau routier
- ⊕ Limite municipale
- Potentiel agricole**
- Mauvais
- Médiocre
- Moyen
- Bon

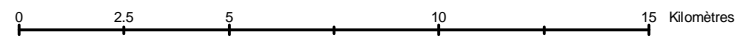

Projection MTM, NAD 83

Sources: MRC de Lotbinière  
 MRN du Québec  
 MENV du Québec  
 IRDA  
 Date: Octobre 2003  
 Fichier: potentiel\_agricole.mxd

# CARTE 4 Localisation et importance des exploitations agricoles

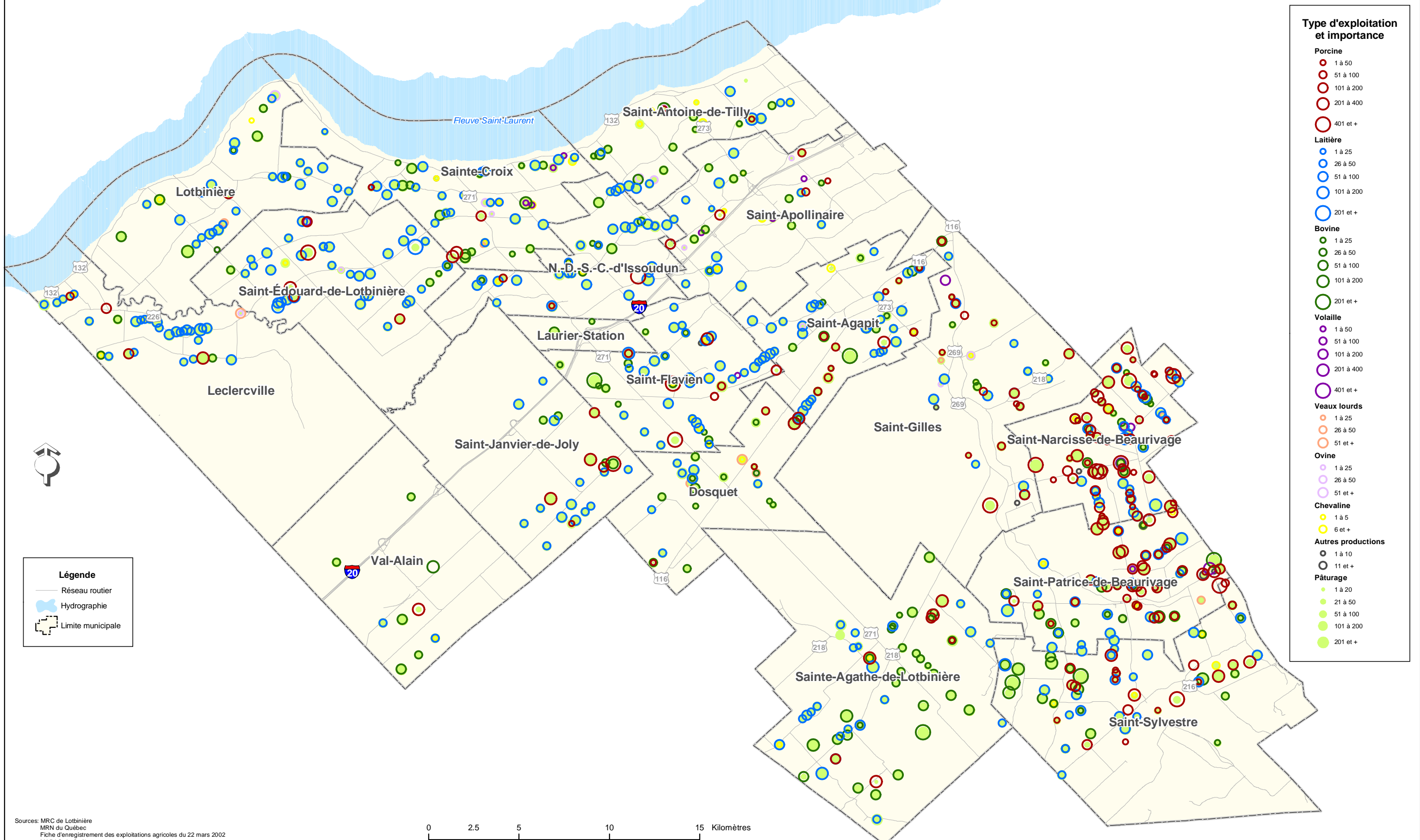

**Type d'exploitation et importance**

- Porcine**
  - 1 à 50
  - 51 à 100
  - 101 à 200
  - 201 à 400
  - 401 et +
- Laitière**
  - 1 à 25
  - 26 à 50
  - 51 à 100
  - 101 à 200
  - 201 et +
- Bovine**
  - 1 à 25
  - 26 à 50
  - 51 à 100
  - 101 à 200
  - 201 et +
- Volaille**
  - 1 à 50
  - 51 à 100
  - 101 à 200
  - 201 à 400
  - 401 et +
- Veaux lourds**
  - 1 à 25
  - 26 à 50
  - 51 et +
- Ovine**
  - 1 à 25
  - 26 à 50
  - 51 et +
- Chevaine**
  - 1 à 5
  - 6 et +
- Autres productions**
  - 1 à 10
  - 11 et +
- Pâturage**
  - 1 à 20
  - 21 à 50
  - 51 à 100
  - 101 à 200
  - 201 et +

**Légende**

- Réseau routier
- Hydrographie
- Limite municipale

Sources: MRC de Lotbinière  
 MRN du Québec  
 Fiche d'enregistrement des exploitations agricoles du 22 mars 2002  
 MAPAQ du Québec  
 Date: Septembre 2003  
 Fichier: localisation\_exploitation\_agricole



Projection MTM, NAD 83

Note: Les revenus agricoles sont exprimés en milliers de dollars (000 \$)



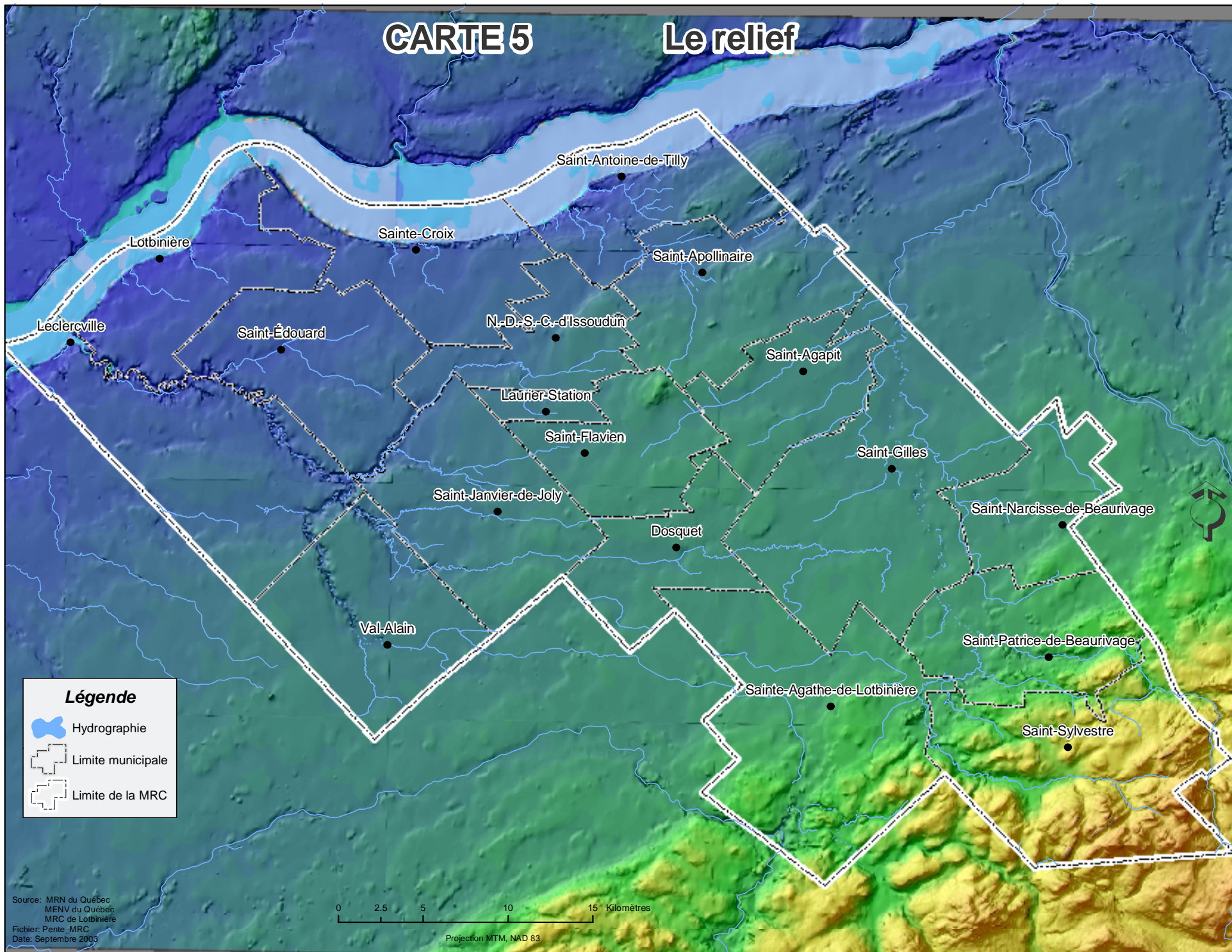

# CARTE 5

# Le relief



## Légende

-  Hydrographie
-  Limite municipale
-  Limite de la MRC

Source: MRN du Québec  
MENV du Québec  
MRC de Lotbinière  
Fichier: Pente\_MRC  
Date: Septembre 2003

0 2.5 5 10 15 Kilomètres

Projection MTM, NAD 83



# CARTE 6

# Utilisation du sol en 1996

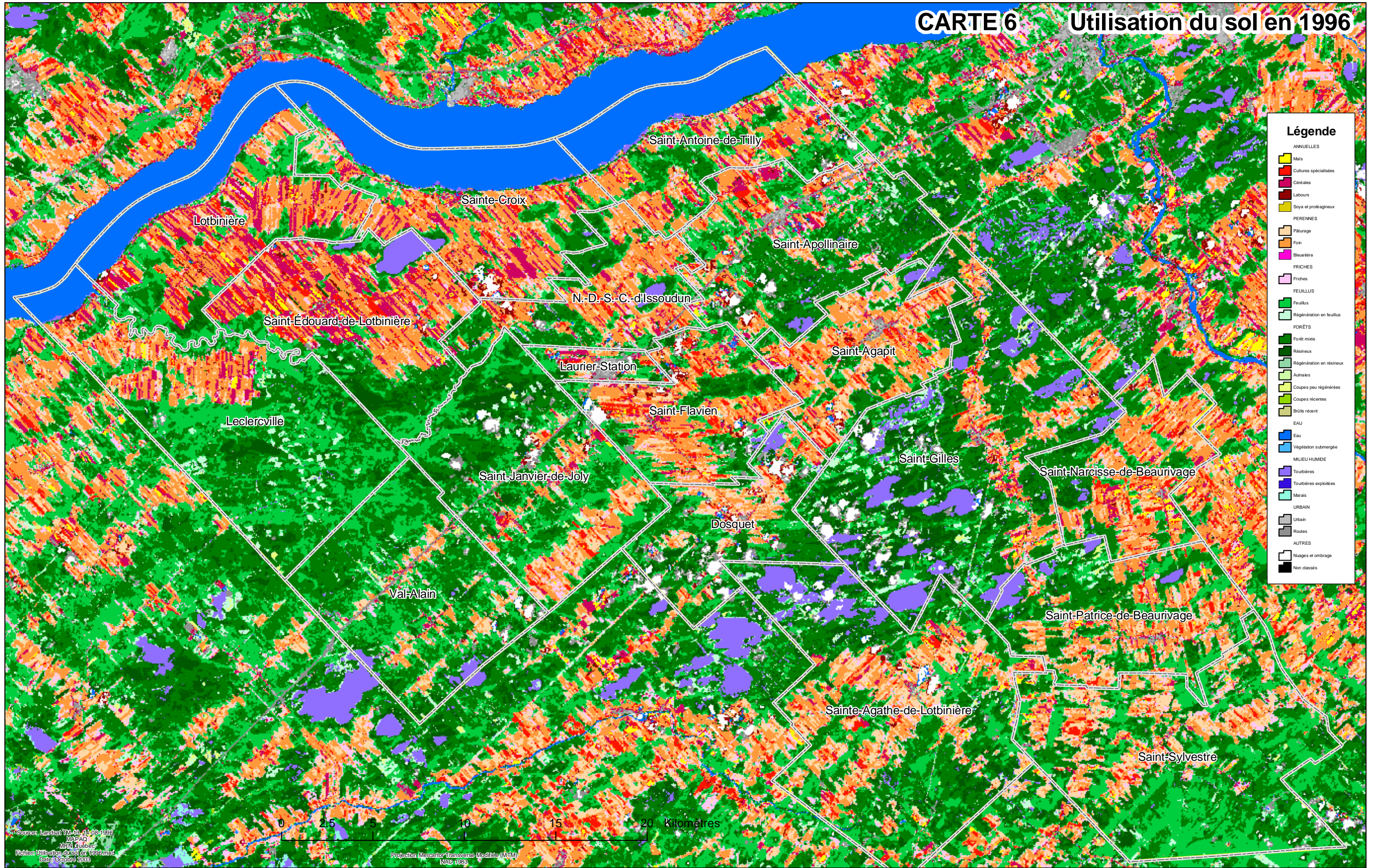

Source: Landsat TM-03, 14-09-1996  
MAPAQ  
MIRN Québec  
Fichier: Utilisation du sol en 1996.mxd  
Date: Octobre 2006

Projection: Mercator Transverse Modifiée (MTM)  
NAD 1983

0 2.5 5 10 15 20 Kilomètres



# CARTE 7 Localisation des prises d'eau potable

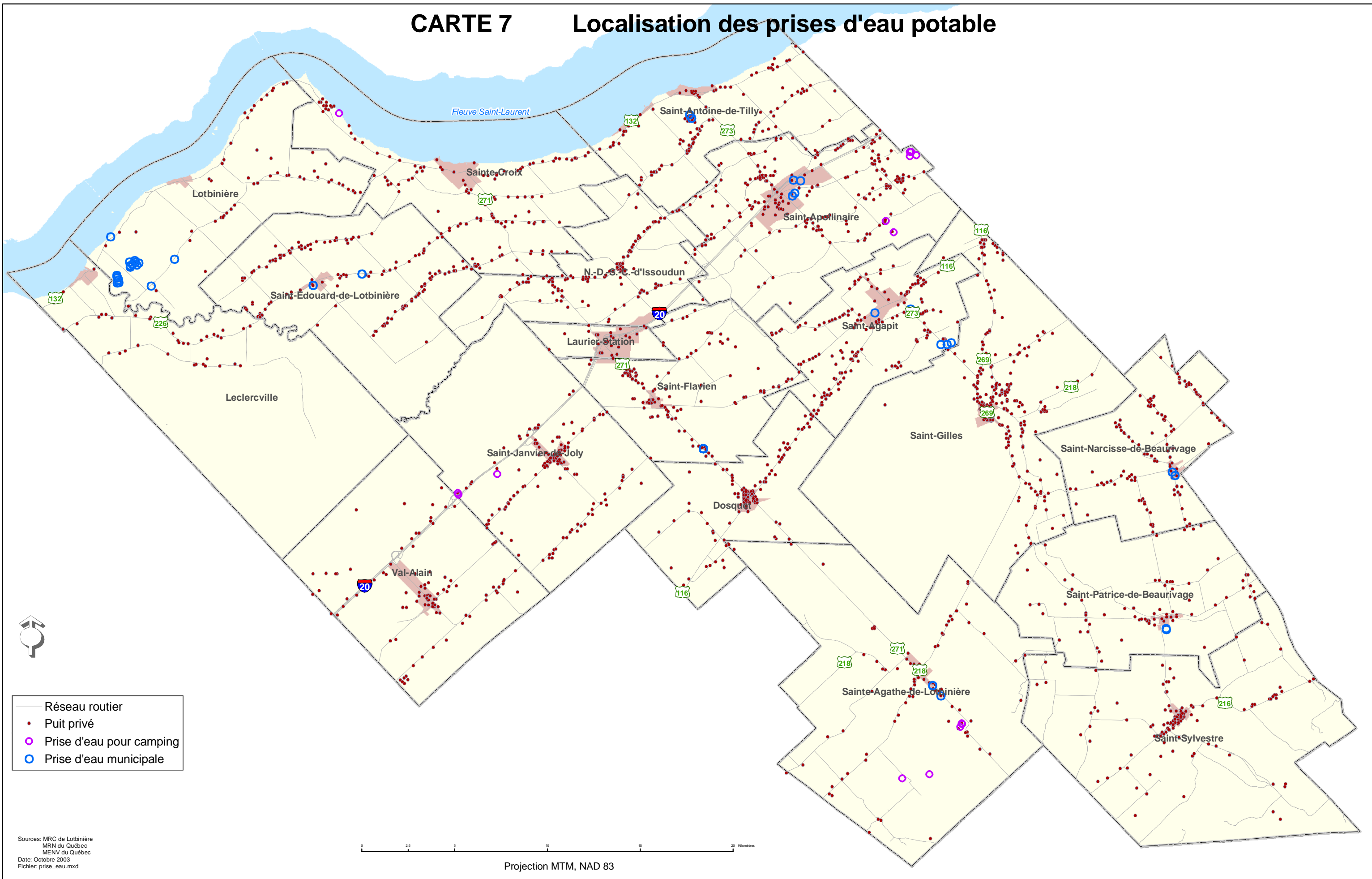

- Réseau routier
- Puit privé
- Prise d'eau pour camping
- Prise d'eau municipale

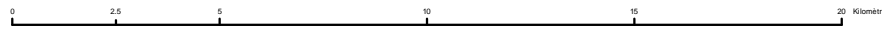



Projection MTM, NAD 83

Sources: MRC de Lotbinière  
 MRN du Québec  
 MENV du Québec  
 Date: Octobre 2003  
 Fichier: prise\_eau.mxd

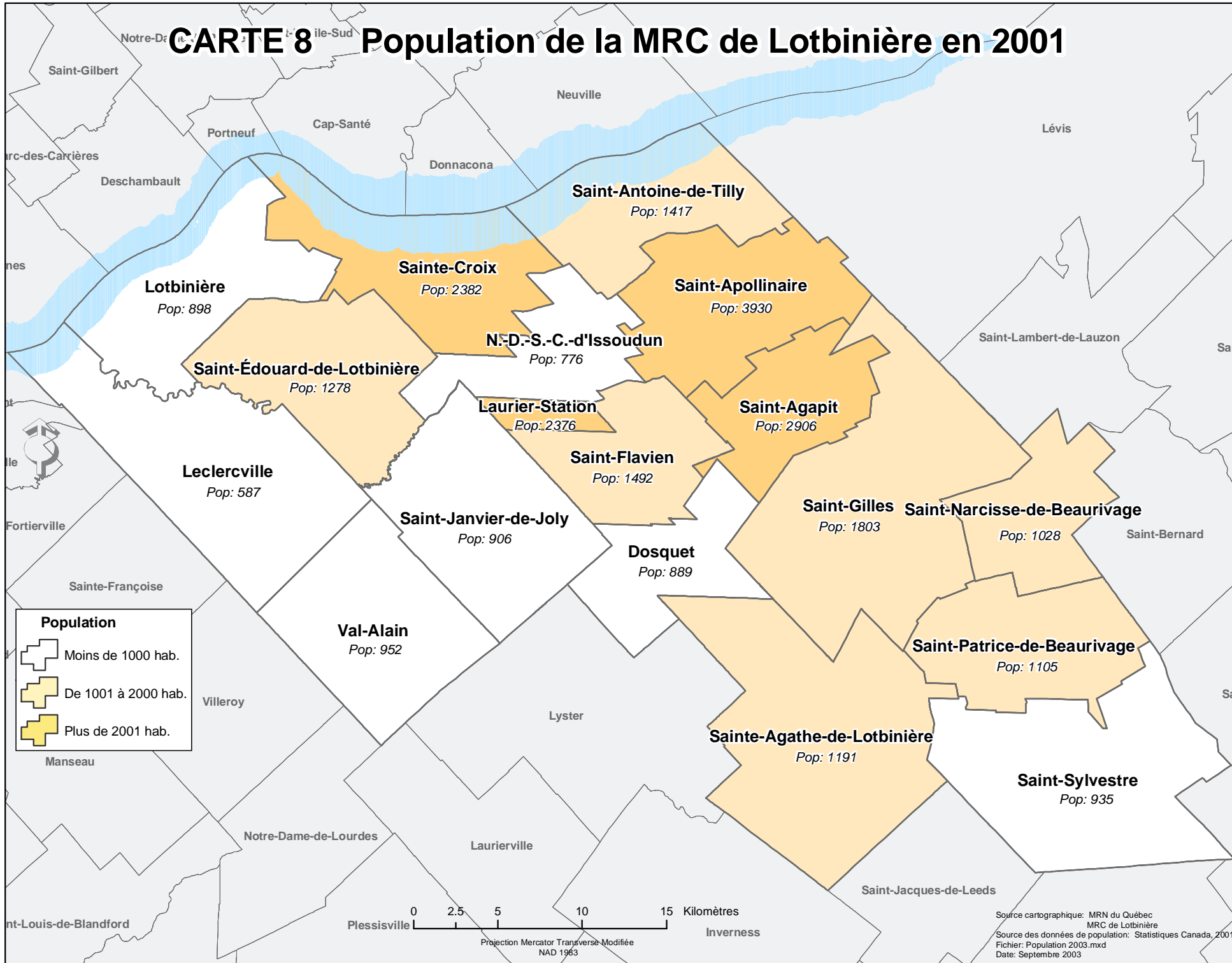
# CARTE 8 Population de la MRC de Lotbinière en 2001



**Population**

-  Moins de 1000 hab.
-  De 1001 à 2000 hab.
-  Plus de 2001 hab.

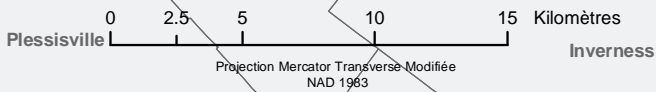

Source cartographique: MRN du Québec  
MRC de Lotbinière  
Source des données de population: Statistiques Canada, 2001  
Fichier: Population 2003.mxd  
Date: Septembre 2003



# Carte no. 9 Concept d'aménagement et de développement

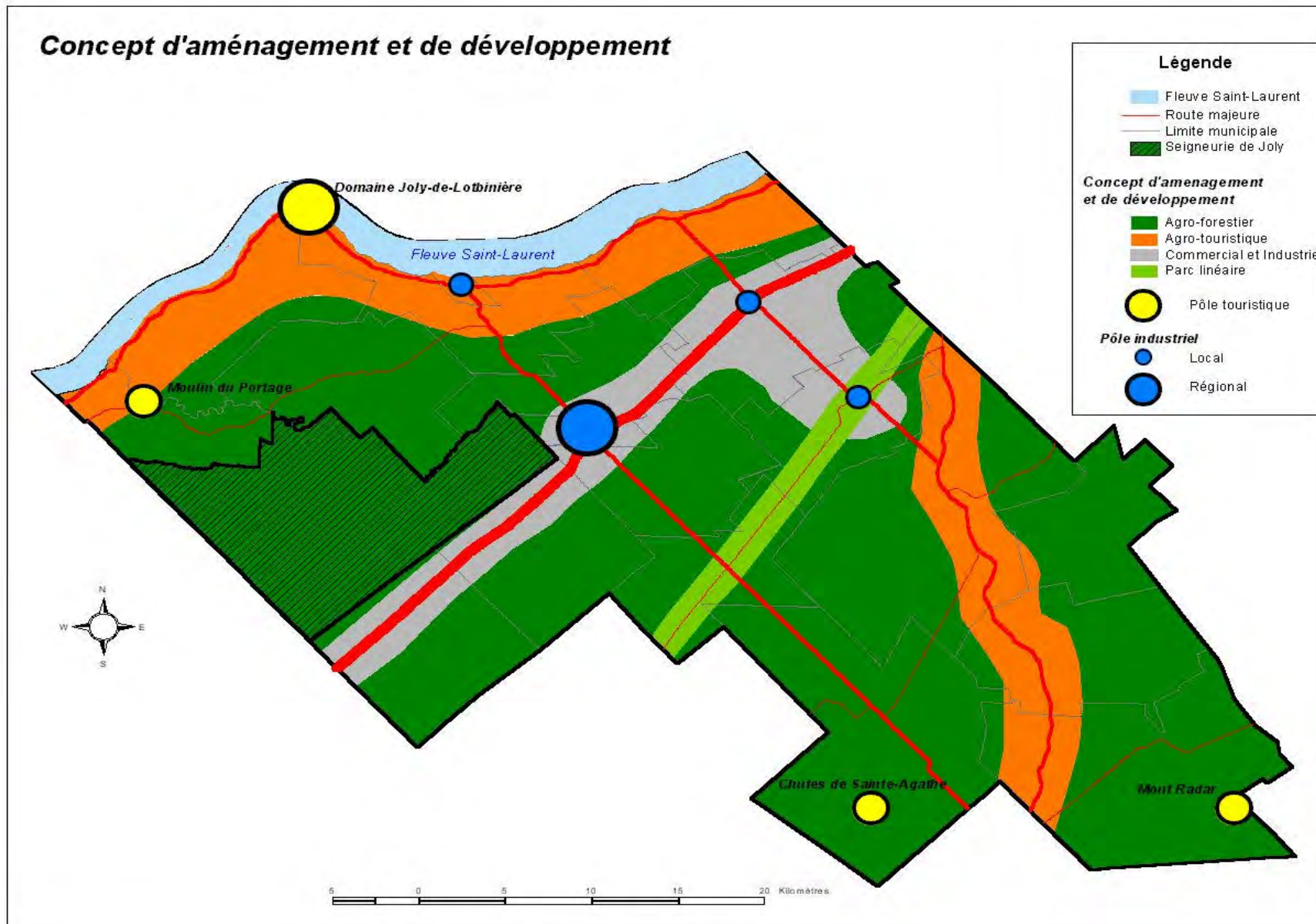

# CARTE 10

# Zones d'activités limitées

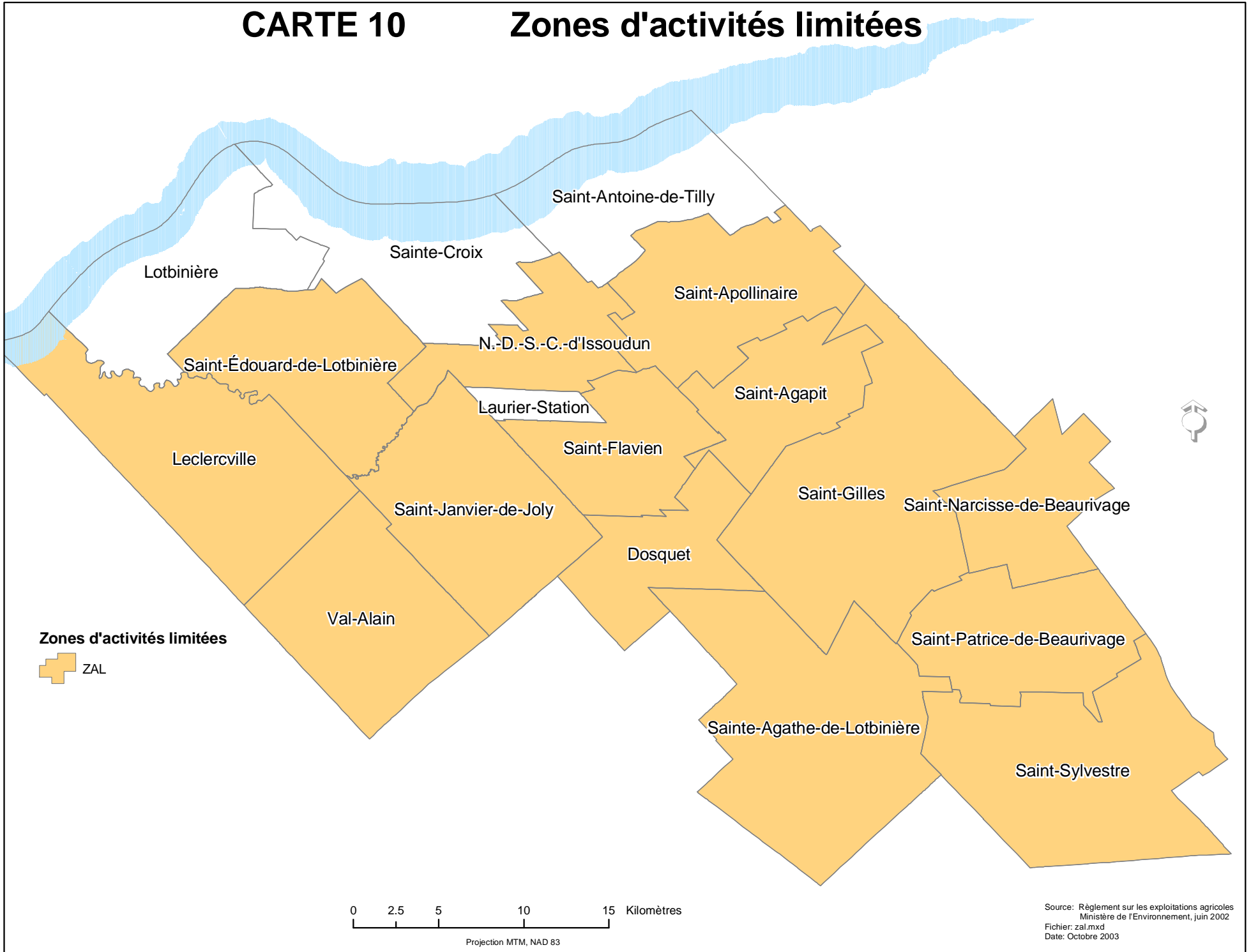

Zones d'activités limitées



ZAL

0 2.5 5 10 15 Kilomètres

Projection MTM, NAD 83

Source: Règlement sur les exploitations agricoles  
Ministère de l'Environnement, juin 2002  
Fichier: zal.mxd  
Date: Octobre 2003









# CARTE 13

# La Seigneurie de Joly

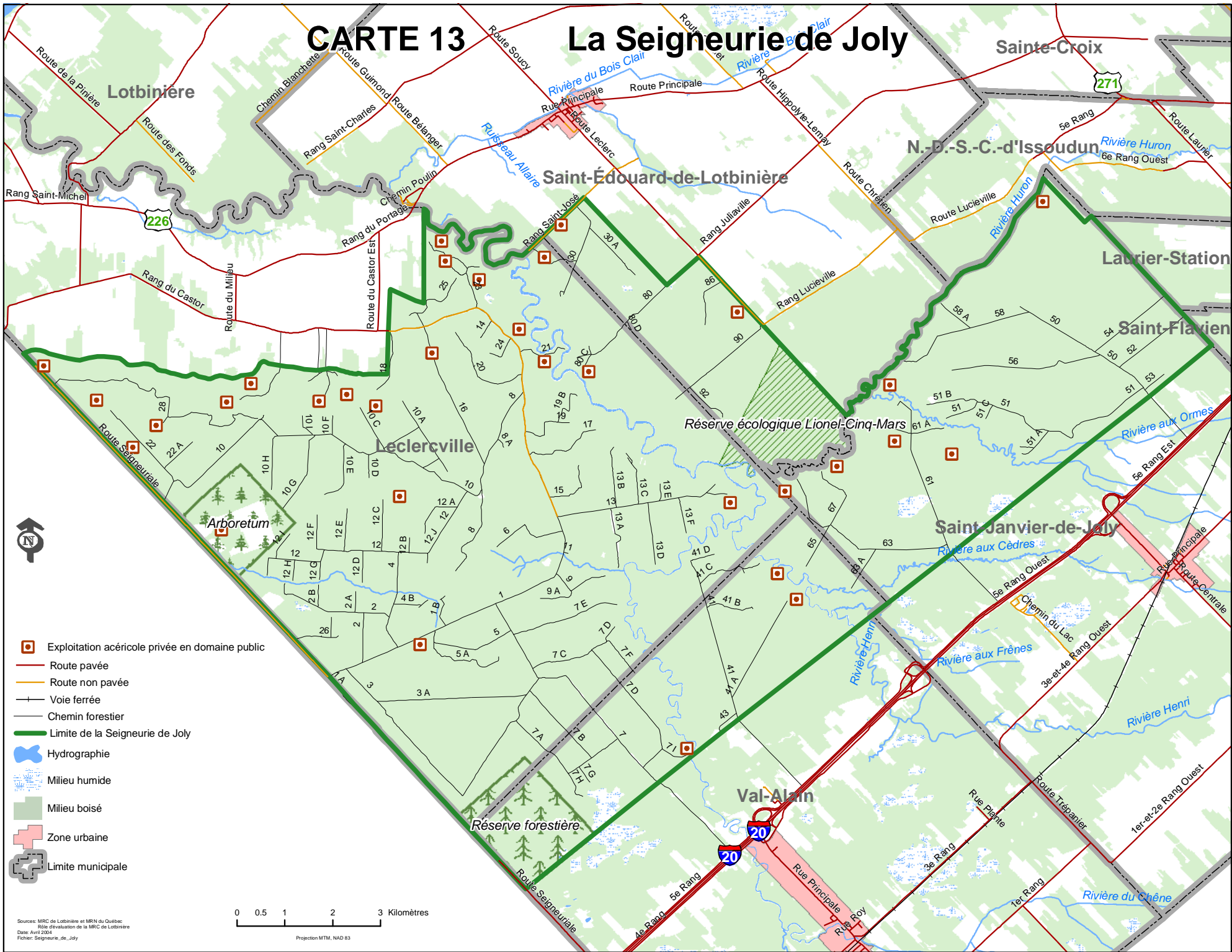

- Exploitation agricole privée en domaine public
- Route pavée
- Route non pavée
- Voie ferrée
- Chemin forestier
- Limite de la Seigneurie de Joly
- Hydrographie
- Milieu humide
- Milieu boisé
- Zone urbaine
- Limite municipale

0 0.5 1 2 3 Kilomètres  
Projection MTM, NAD 83

Sources: MRC de Lotbinière et MRN du Québec  
Rôle d'évaluation de la MRC de Lotbinière  
Date: Avril 2004  
Fichier: Seigneurie\_de\_Joly

# Carte 14 Localisation du parc linéaire

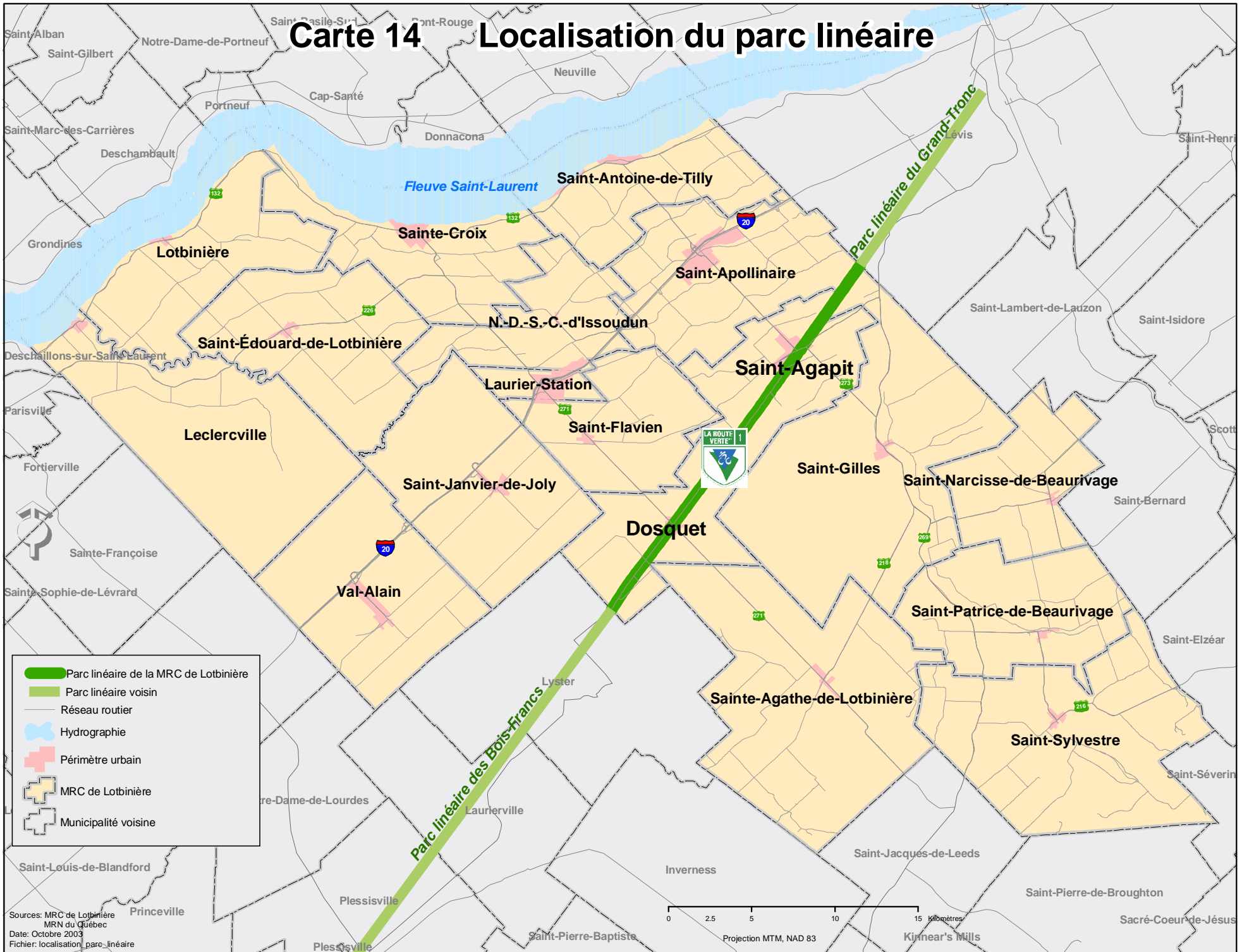

- Parc linéaire de la MRC de Lotbinière
- Parc linéaire voisin
- Réseau routier
- Hydrographie
- Périmètre urbain
- MRC de Lotbinière
- Municipalité voisine

Sources: MRC de Lotbinière  
MRN du Québec  
Date: Octobre 2003  
Fichier: localisation\_parc\_linéaire

0 2.5 5 10 15 Kilomètres  
Projection MTM, NAD 83



# CARTE 15 Le parc linéaire



**État de la piste**

- █ Poussière de pierre
- █ Asphalte
- Halte
- Borne kilométrique
- Hydrographie
- Milieu boisé
- Limite municipale
- Zone urbaine
- Milieu humide

Source: MRC de Lotbinière  
 MRN Québec  
 Fichier: carte\_piste\_cyclable.mxd  
 DATE: Octobre 2003

0 0.5 1 2 3 Kilomètres  
 Projection MTM, NAD 83

# CARTE 16 Le réseau cyclable régional

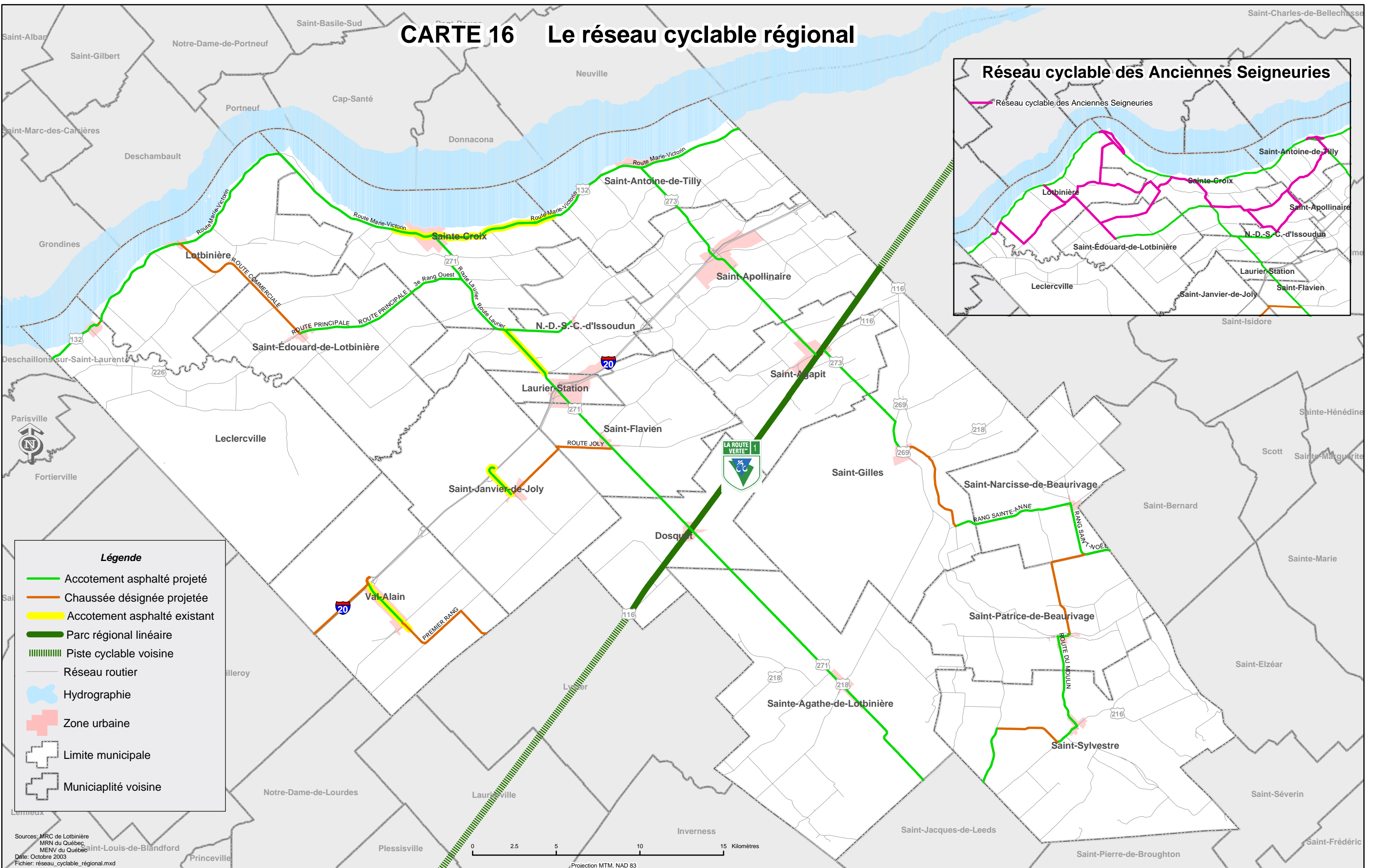
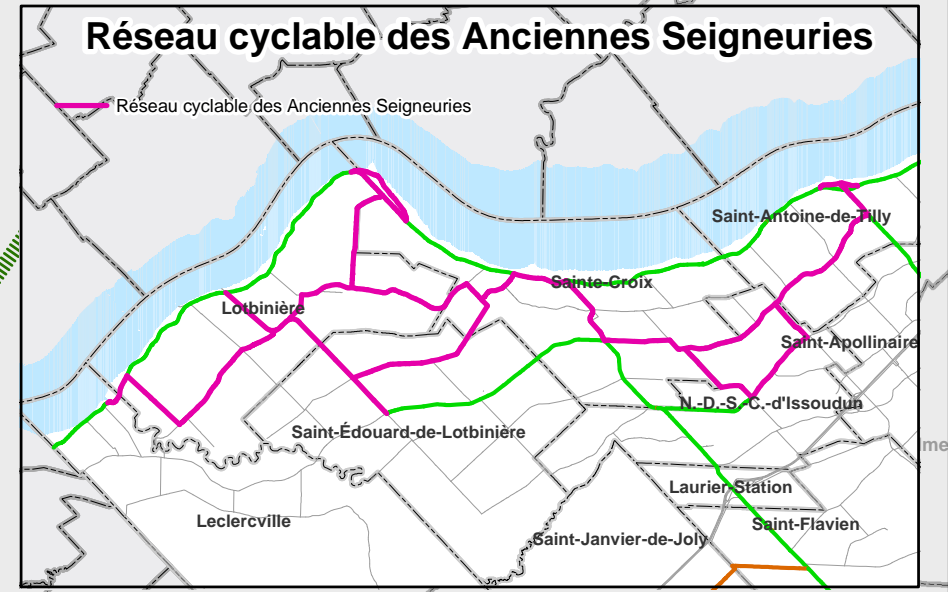



# CARTE 17

# Classification fonctionnelle du réseau routier

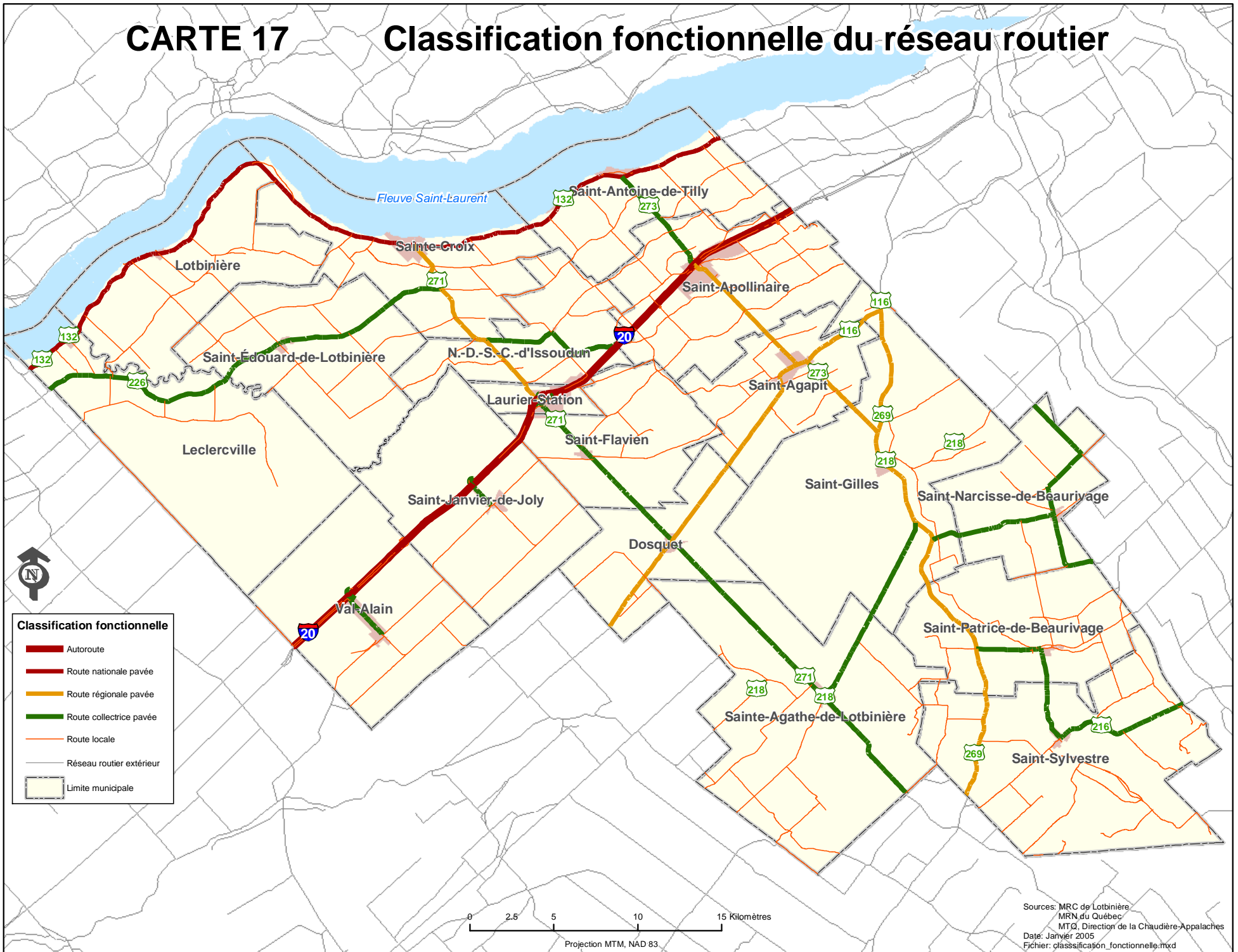

# CARTE 18

# Localisation des gazoducs

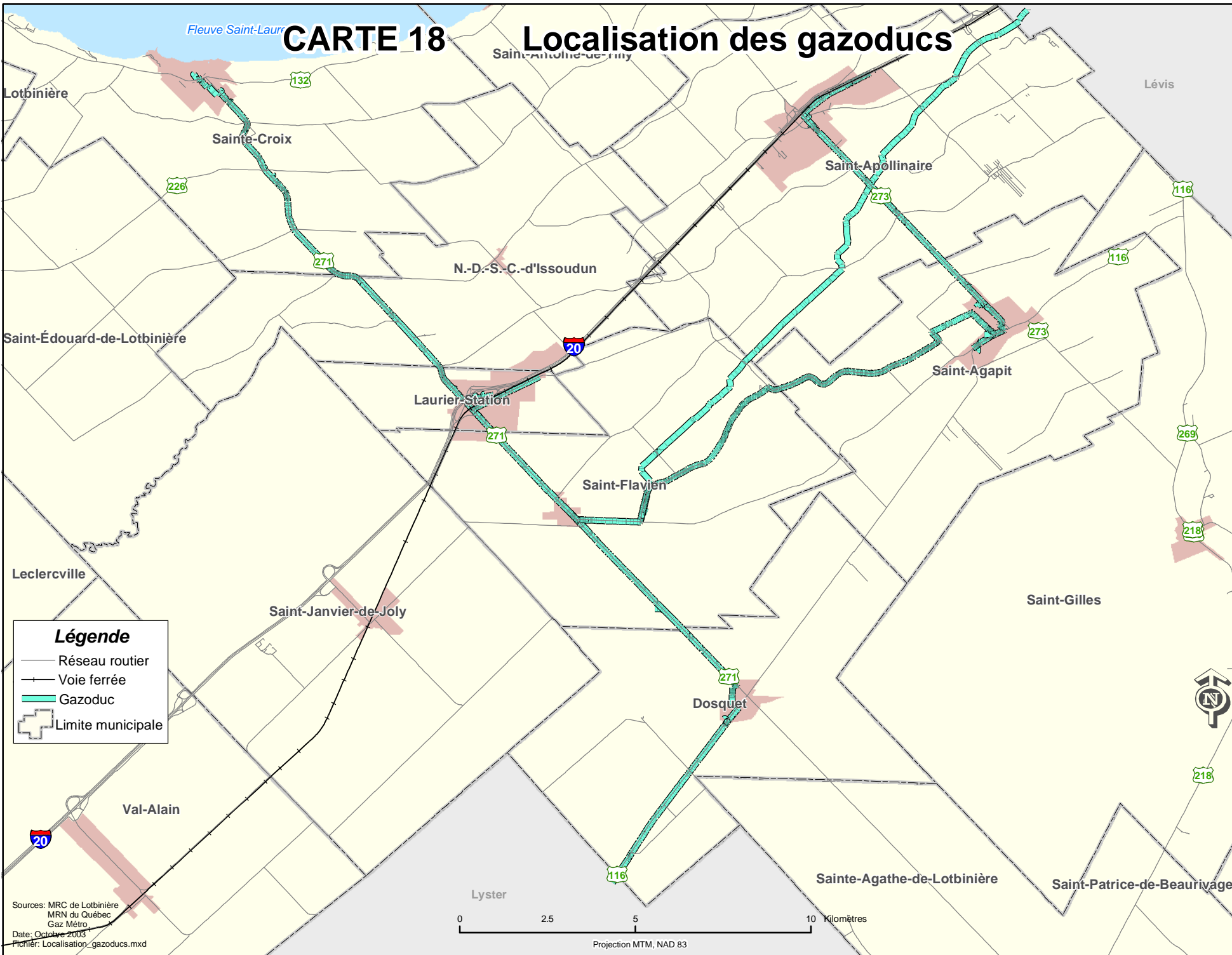

**Légende**

- Réseau routier
- Voie ferrée
- Gazoduc
- Limite municipale



Sources: MRC de Lotbinière  
MRN du Québec  
Gaz Métro  
Date: Octobre 2003  
Fichier: Localisation\_gazoducs.mxd



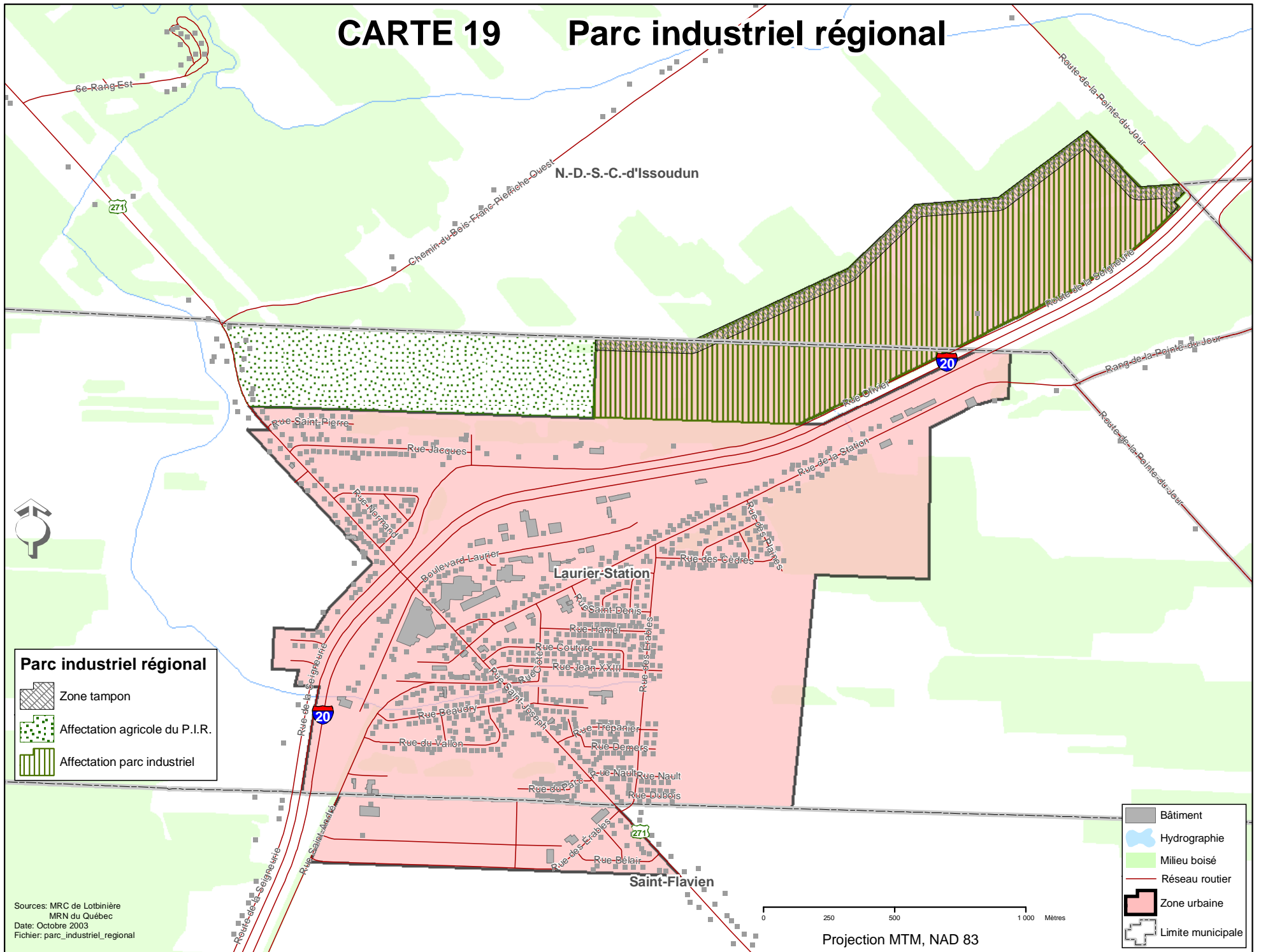



Lyster  
0 2.5 5 10 Kilomètres  
Projection MTM, NAD 83

# CARTE 19 Parc industriel régional



## Parc industriel régional

-  Zone tampon
-  Affectation agricole du P.I.R.
-  Affectation parc industriel

-  Bâtiment
-  Hydrographie
-  Milieu boisé
-  Réseau routier
-  Zone urbaine
-  Limite municipale

Sources: MRC de Lotbinière  
MRN du Québec  
Date: Octobre 2003  
Fichier: parc\_industriel\_regional

0 250 500 1000 Mètres

Projection MTM, NAD 83



# CARTE 20

# Zone inondable de la rivière Beaurivage

Un tronçon de la rivière Beaurivage a été retenu par le ministère de l'Environnement dans le cadre du Programme de détermination des côtes de crues (PDCC) dans la municipalité de Saint-Gilles. En attendant que les cotes de crues soient déterminées, le gouvernement demande d'intégrer et de localiser le tronçon à risques visé par le PDCC, soit le tronçon de 16 km localisé sur la rivière Beaurivage situé entre la limite nord de la Municipalité de Saint-Gilles et le chemin de Ragot au sud, et de s'engager à intégrer les cotes déterminées dans le cadre du programme, au schéma révisé, dès qu'elles seront rendues disponibles par l'entremise du bureau régional du ministère de l'Environnement.

### Légende

- Bâtiment
- Réseau routier
- Ligne électrique
- Courbe de niveau
- Cours d'eau
- Cours d'eau intermittent
- PDCC
- Zone inondable
- Milieu humide
- Milieu boisé
- Zone de villégiature
- Périmètre urbain
- Limite municipale

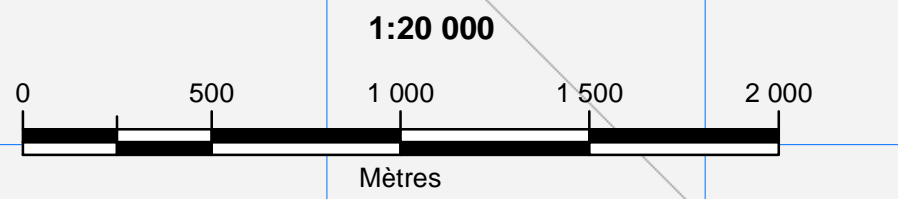

Projection MTM, NAD 83  
Quadrangle Mercator Transverse Modifié  
de référence (MTM)  
Zone 07

Ce document fait partie intégrante du schéma d'aménagement de la MRC de Lotbinière.  
Authentifié ce \_\_\_\_\_ jour de \_\_\_\_\_ 2003  
à Sainte-Croix.  
\_\_\_\_\_, secrétaire-trésorier.

Sources: MRC de Lotbinière et MRN du Québec.  
Date: Septembre 2003  
Fichier: zone\_inondable\_beaurivage\_20000

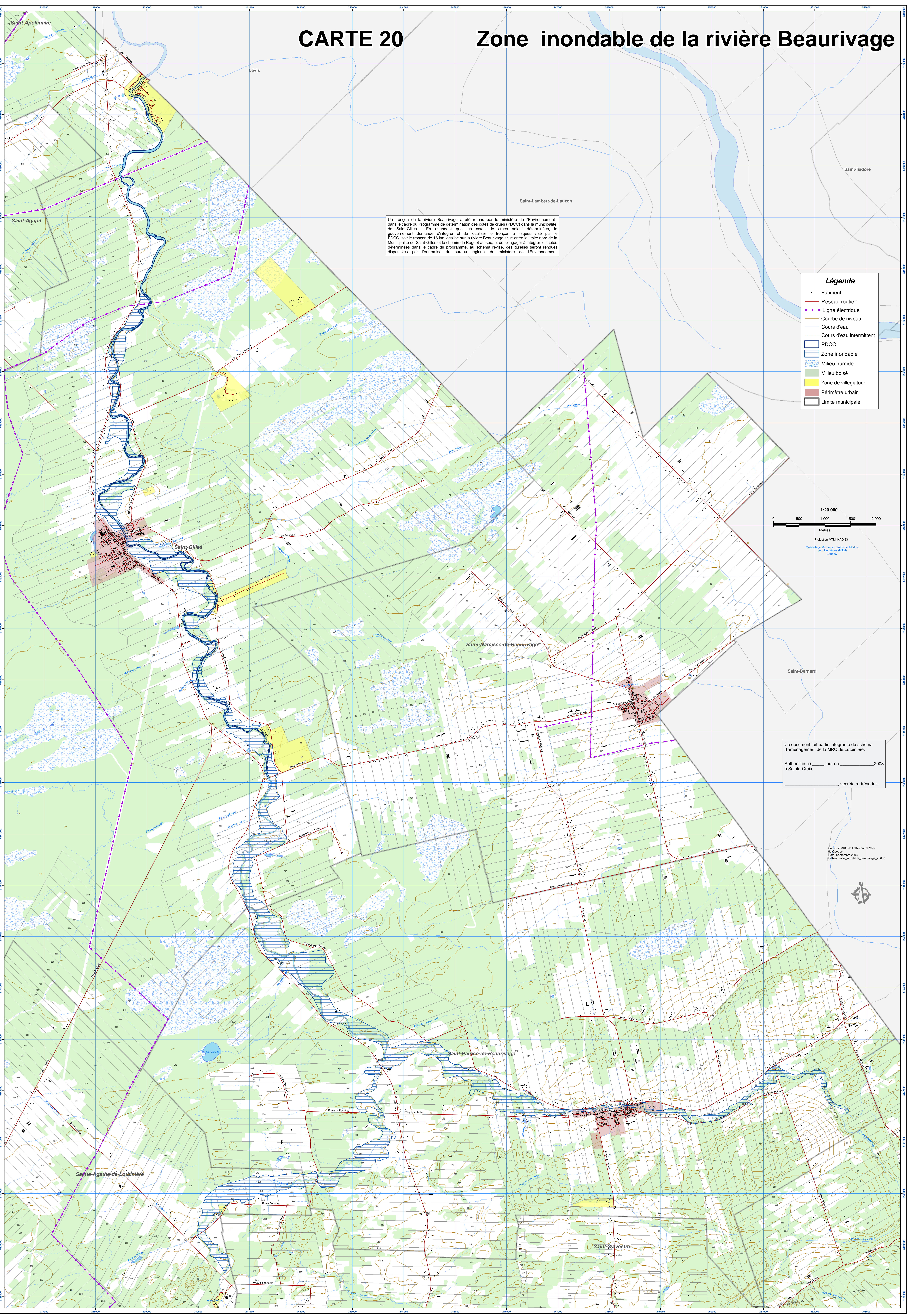



# CARTE 21 Les accès au Fleuve Saint-Laurent

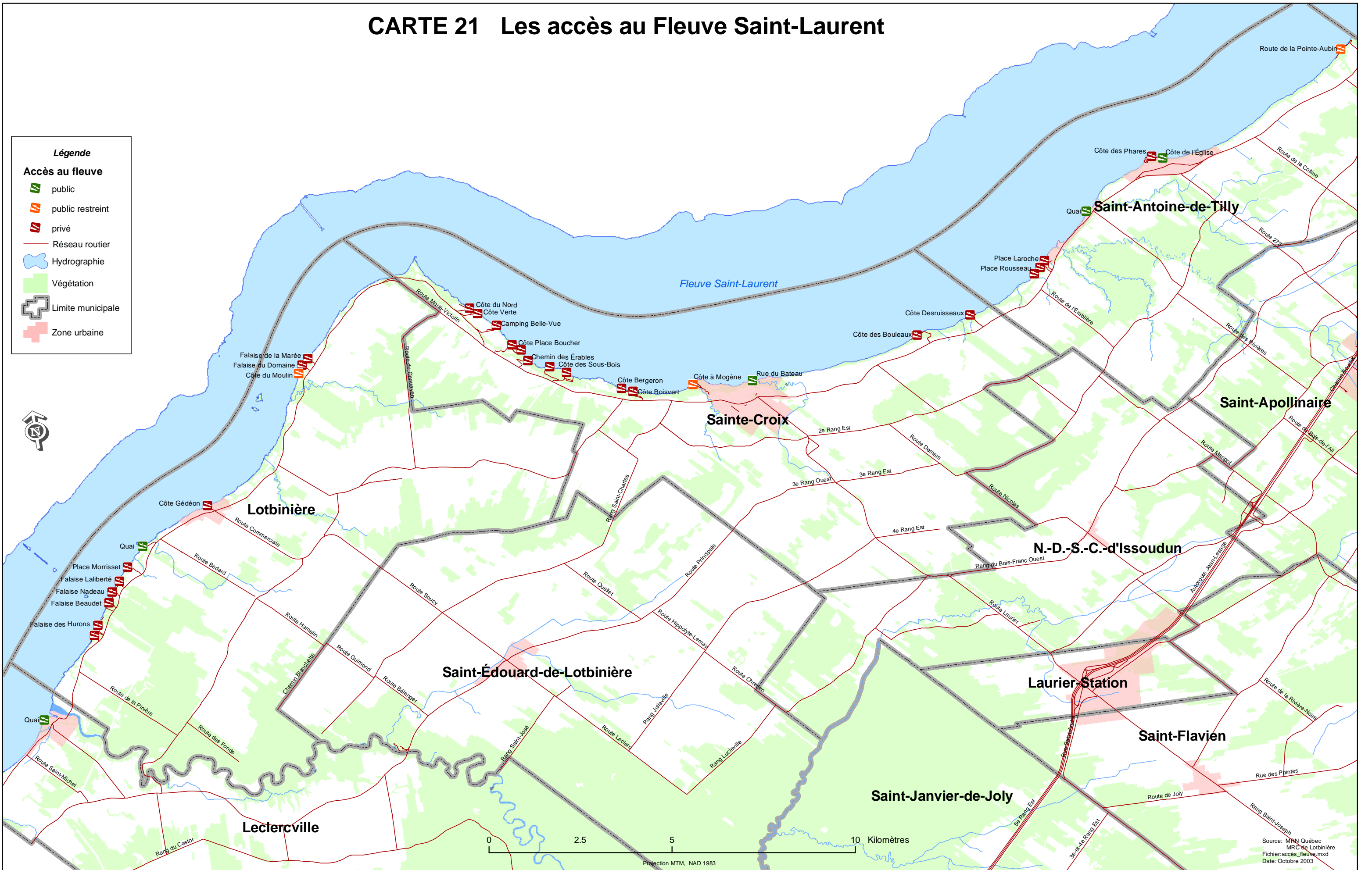

**Légende**

**Accès au fleuve**

- public
- public restreint
- privé
- Réseau routier
- Hydrographie
- Végétation
- Limite municipale
- Zone urbaine



Projection MTM, NAD 1983

Source: MARN Québec  
MRC de Lotbinière  
Fichier: accès\_fleuve.mxd  
Date: Octobre 2003

# CARTE 22 Les habitats fauniques

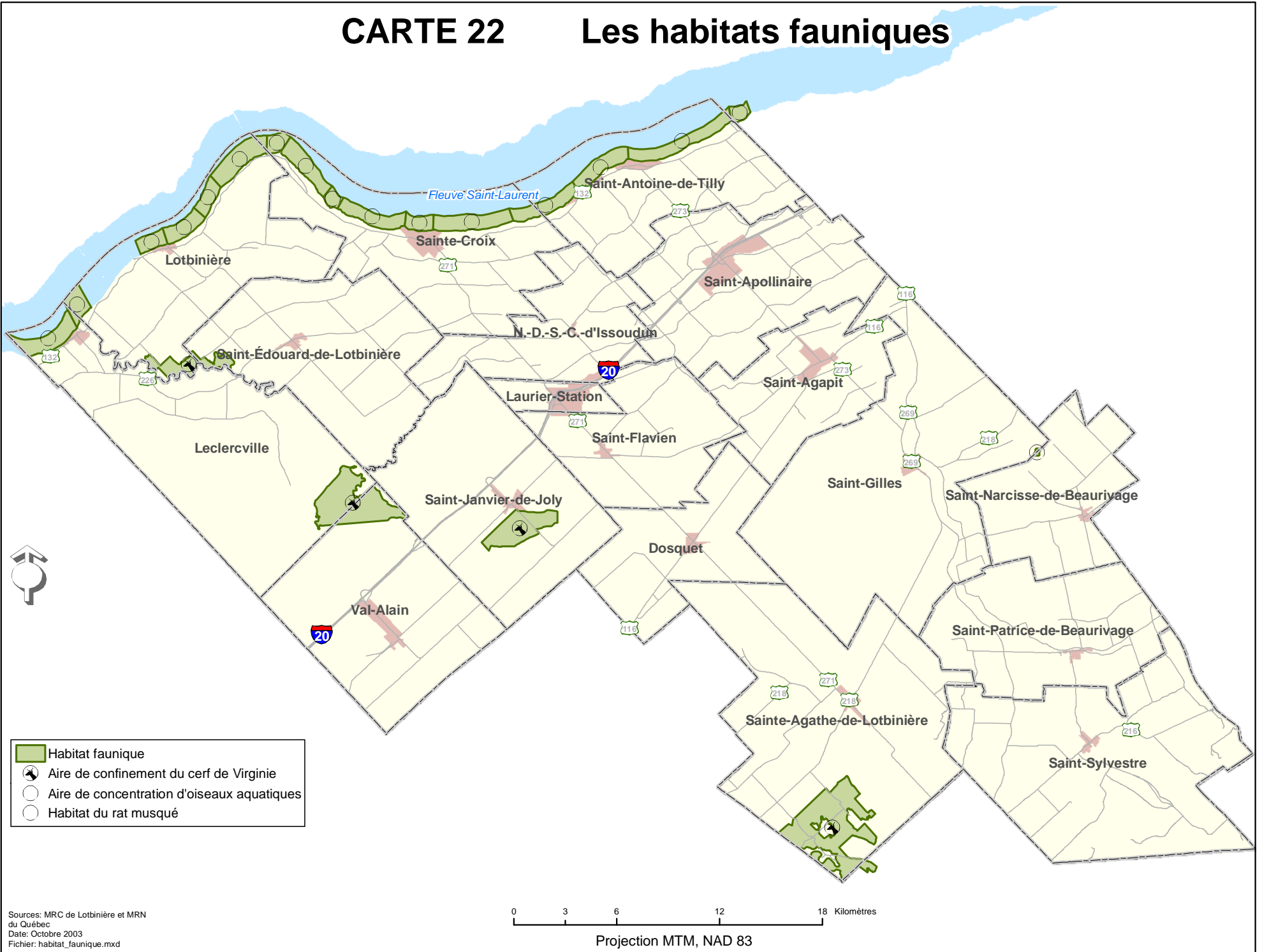



# CARTE 23

# Profondeur de la nappe phrénatique

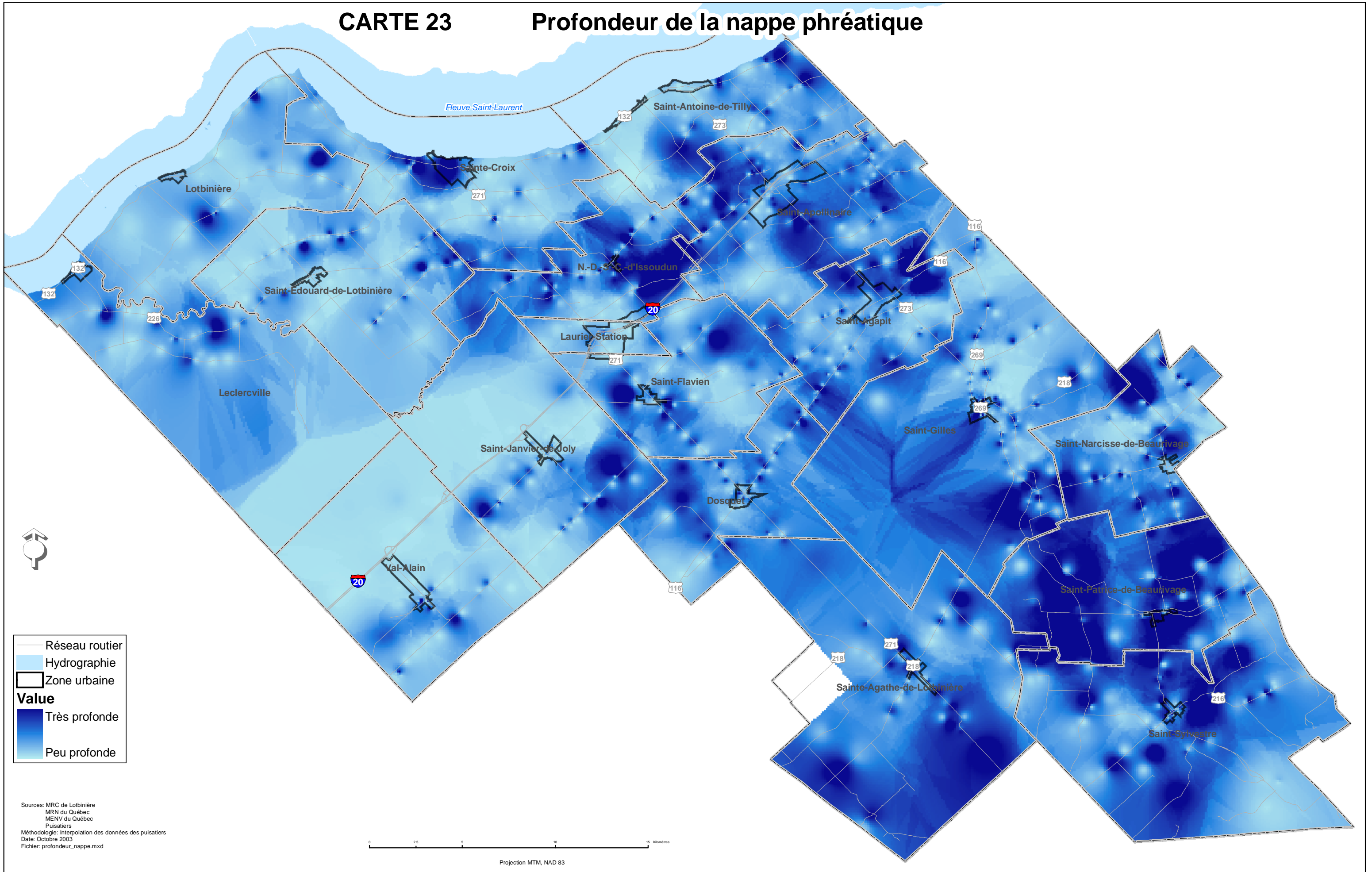

Sources: MRC de Lotbinière  
MRN du Québec  
MENV du Québec  
Puisatiers  
Méthodologie: Interpolation des données des puisatiers  
Date: Octobre 2003  
Fichier: profondeur\_nappe.mxd

# CARTE 24

# Vulnérabilité de la nappe phréatique (Méthode DRASTIC)

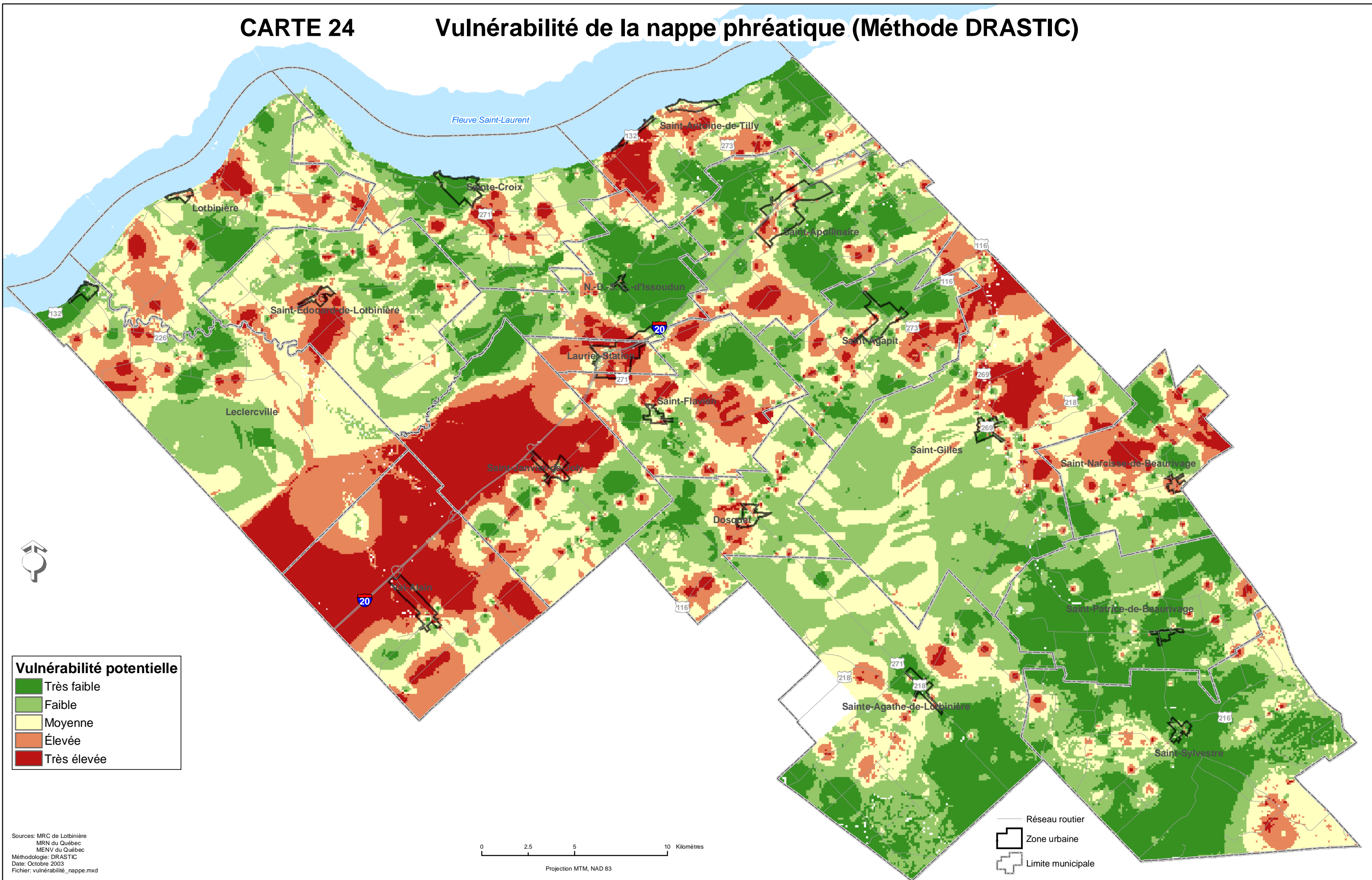





**Grandes affectations**

- Agricole du Parc Industriel Régional
- Agricole dynamique
- Agricole viable
- Agroforestière
- Agricole (lot) déstructurée
- Parc industriel régional
- Zone urbaine
- Zone d'aménagement prioritaire
- Zone de réserve
- Villégiature
- Parc régional forestier
- Récréotouristique

**Contraintes physiques**

- Zone d'ombrière
- Dépôt fermé
- Carrière et sablière
- Isophone 55 dBA Leq, 24 h
- Zone sensible au bruit routier
- Zone de protection de mouvement de terrain
- Lieu d'emboulement technique (L.E.T.)
- Zone inondable (voir carte 20)
- Programme de détermination des côtes de crues
- Milieu humide
- Hydrographie

**Immeubles protégés**

- Immeuble protégé

**Habitats fauniques**

- Aire de confinement du cerf de Virginie
- Aire de concentration d'oiseaux aquatiques
- Habitat du rat musqué

**Sites d'intérêt**

- Espèce floristique menacée ou vulnérable
- Site archéologique
- Pont couvert
- Tourbière identifiée pour la conservation
- 100-P Réservé forestier
- Arboretum
- Réserve écologique (1)
- Seigneurie de Joly

**Equipements et infrastructures**

- Prise d'eau potable
- Système de traitement des eaux usées
- Tour de télécommunication
- Passe de distribution de l'électricité
- Ligne électrique
- Geocodé
- Route pavée
- Route non pavée
- Vieille fenêlée
- Chemin forestier

**Divers**

- 100-P Bâtiment
- Cadastré
- Limite municipale
- MRC voisine

Note 1. Dans les réserves écologiques, seuls sont permis les usages conformes à la Loi sur la conservation du patrimoine naturel.

**MRC de Lotbinière**  
Règlement numéro 216-2010  
**Carte 25**

Cette carte en annexe fait partie intégrante du règlement numéro 216-2010, lequel utilise ladite carte pour remplacer la carte portant le même numéro du règlement 172-2005, le schéma d'aménagement et de développement révisé (SADR).

12 mai 2010  
Authentifié ce jour \_\_\_\_\_ 2010.

Maurice Sénécal, prêt  
Daniel Paré, directeur général

Date \_\_\_\_\_  
Directeur général \_\_\_\_\_

Note: Les affectations agricoles viables et agroforestières de types 1 doivent avoir des superficies de 15 hectares et plus.  
Note: Les types 1, 2 et 3 des affectations agricoles viables et agroforestières font références à l'article 9.4 du document complémentaire, concernant la construction de résidences permanentes ou saisonnières (LPTAAB, A. 59).

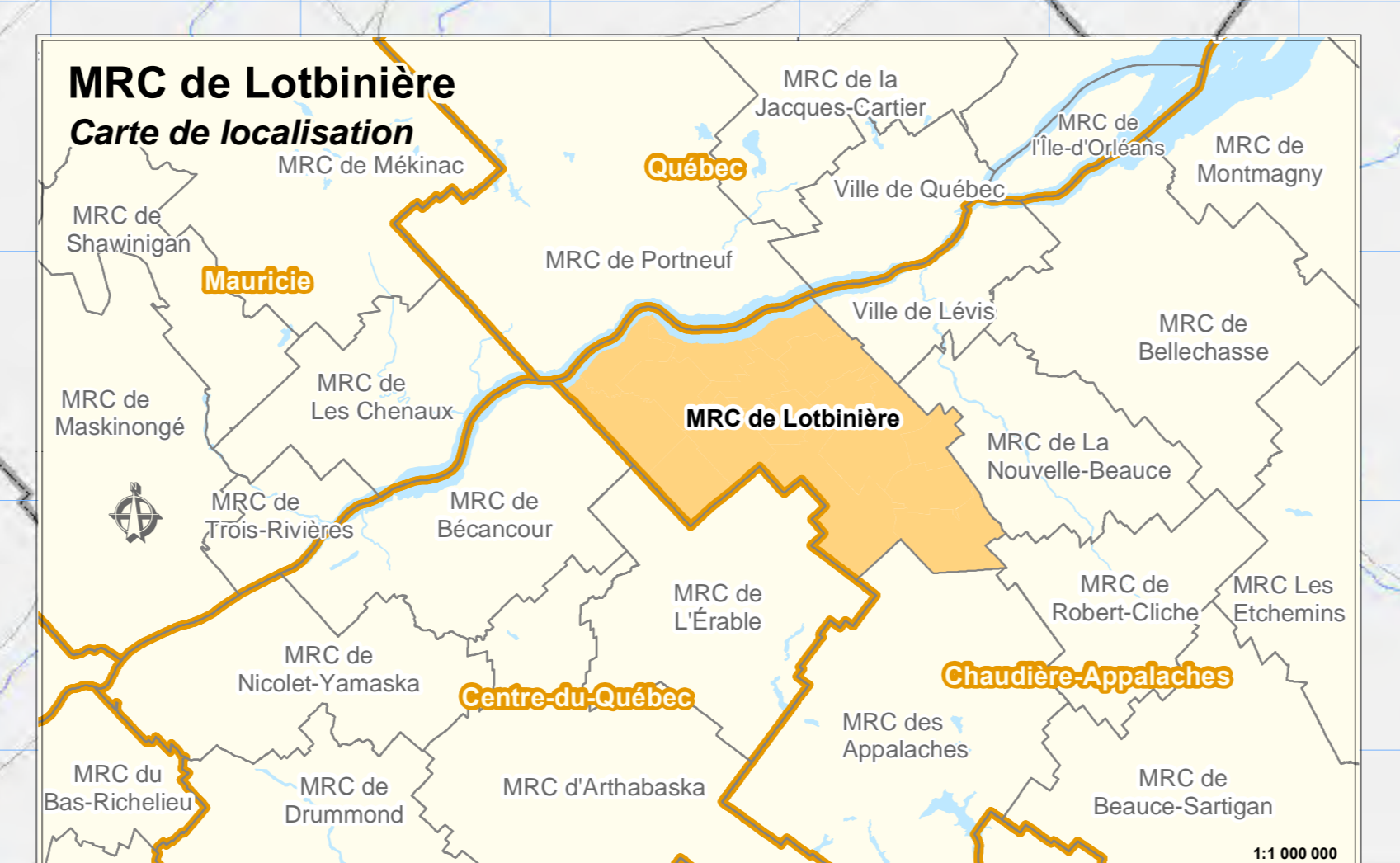
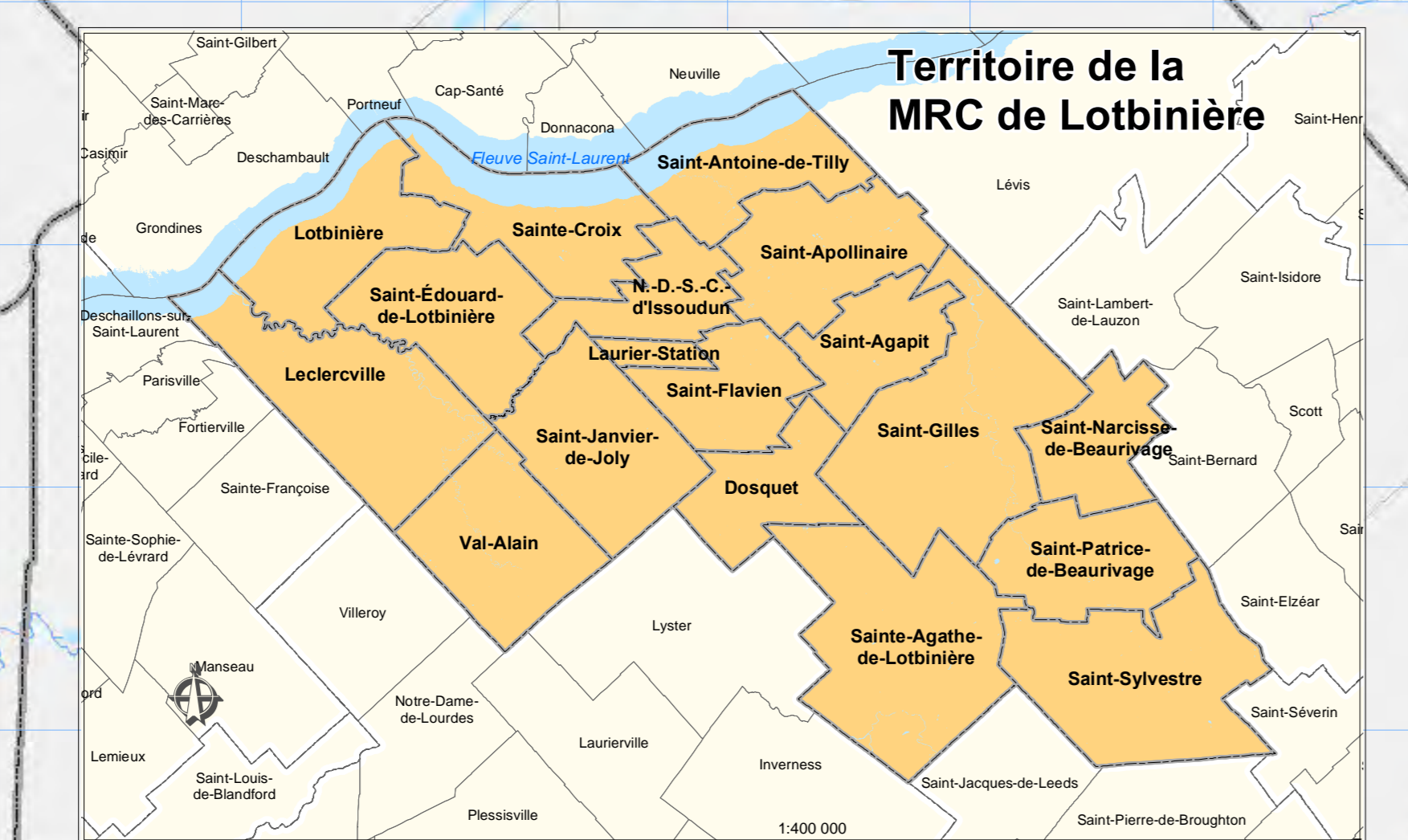

Ce document fait partie intégrante du schéma d'aménagement et de développement révisé de la MRC de Lotbinière (SADR2). Règlement No. 172-2005 adopté le 9 février 2005. Ce règlement abroge et remplace le règlement no. 34-1998 ainsi que ses amendements.

1:50 000  
Projet/Projet Transparence Modèles  
Système de référence géographique nord-américain, 1983





# CARTE 26

# Périmètre urbain de Dosquet

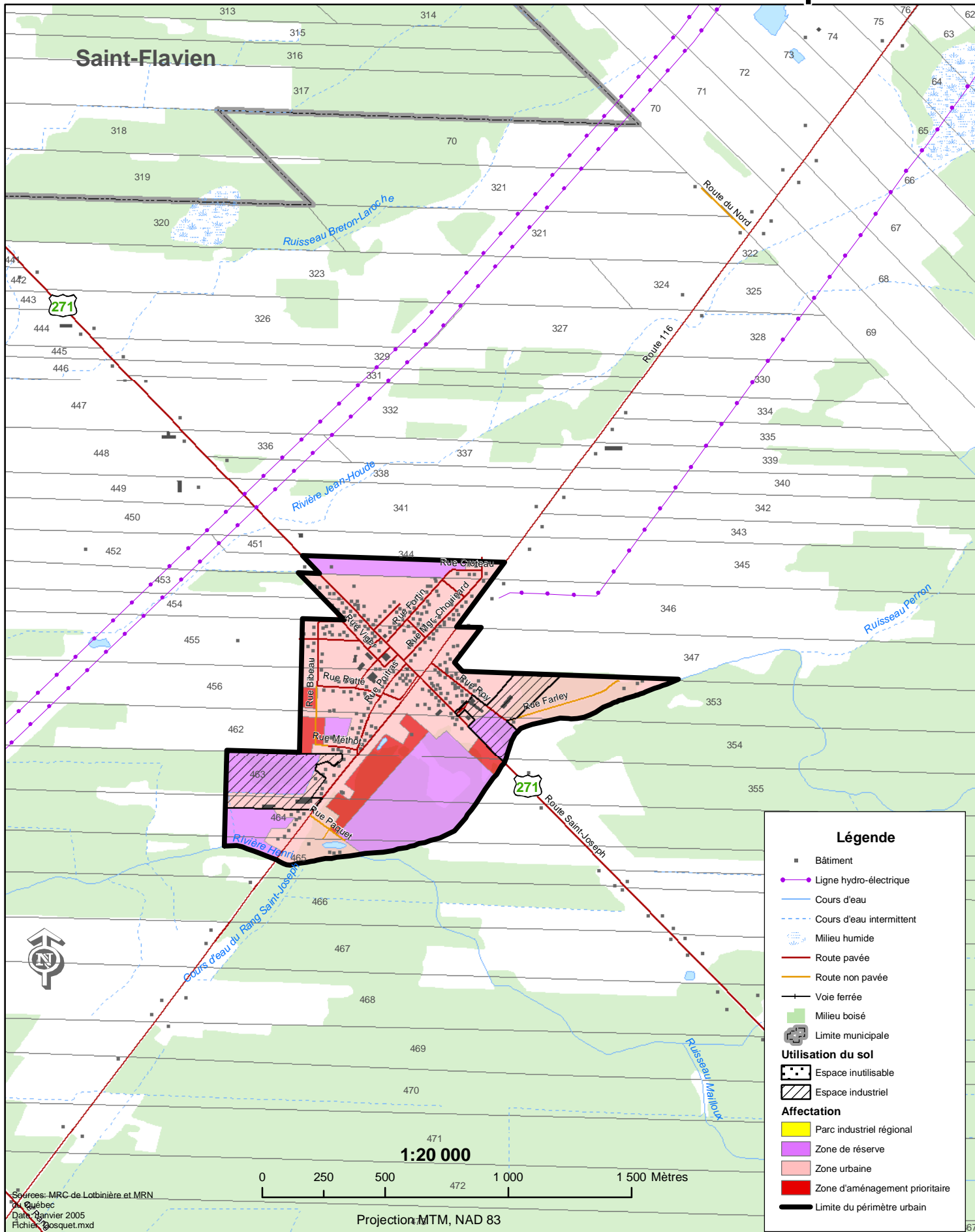

**Légende**

- Bâtiment
- Ligne hydro-électrique
- Cours d'eau
- - - Cours d'eau intermittent
- ☁ Milieu humide
- Route pavée
- Route non pavée
- Voie ferrée
- Milieu boisé
- ⊕ Limite municipale

**Utilisation du sol**

- Espace inutilisable
- ▨ Espace industriel

**Affectation**

- Parc industriel régional
- Zone de réserve
- Zone urbaine
- Zone d'aménagement prioritaire

— Limite du périmètre urbain

Sources: MRC de Lotbinière et MRN  
 Québec  
 Date: Janvier 2005  
 Fichier: Dosquet.mxd

Projection: MTM, NAD 83



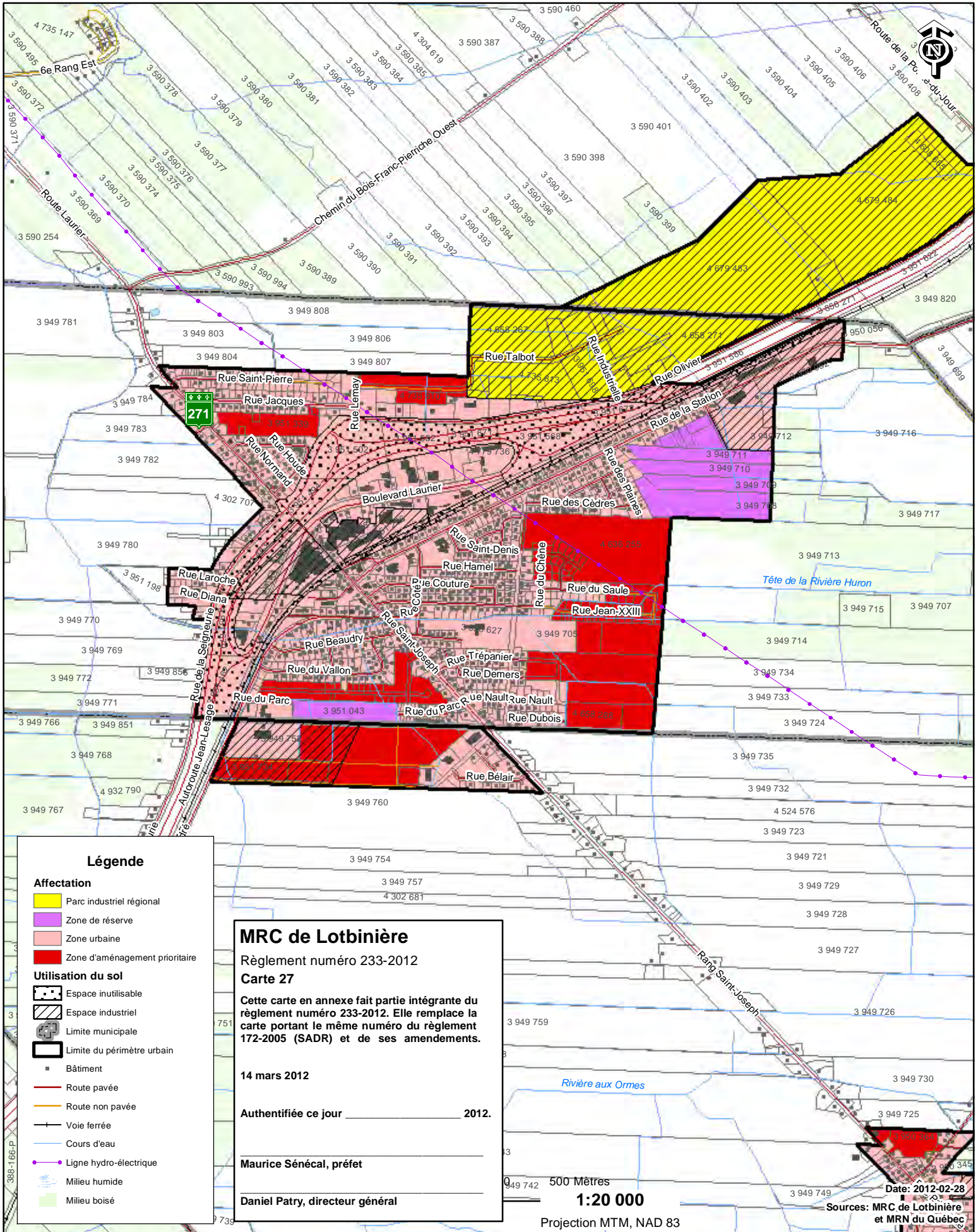



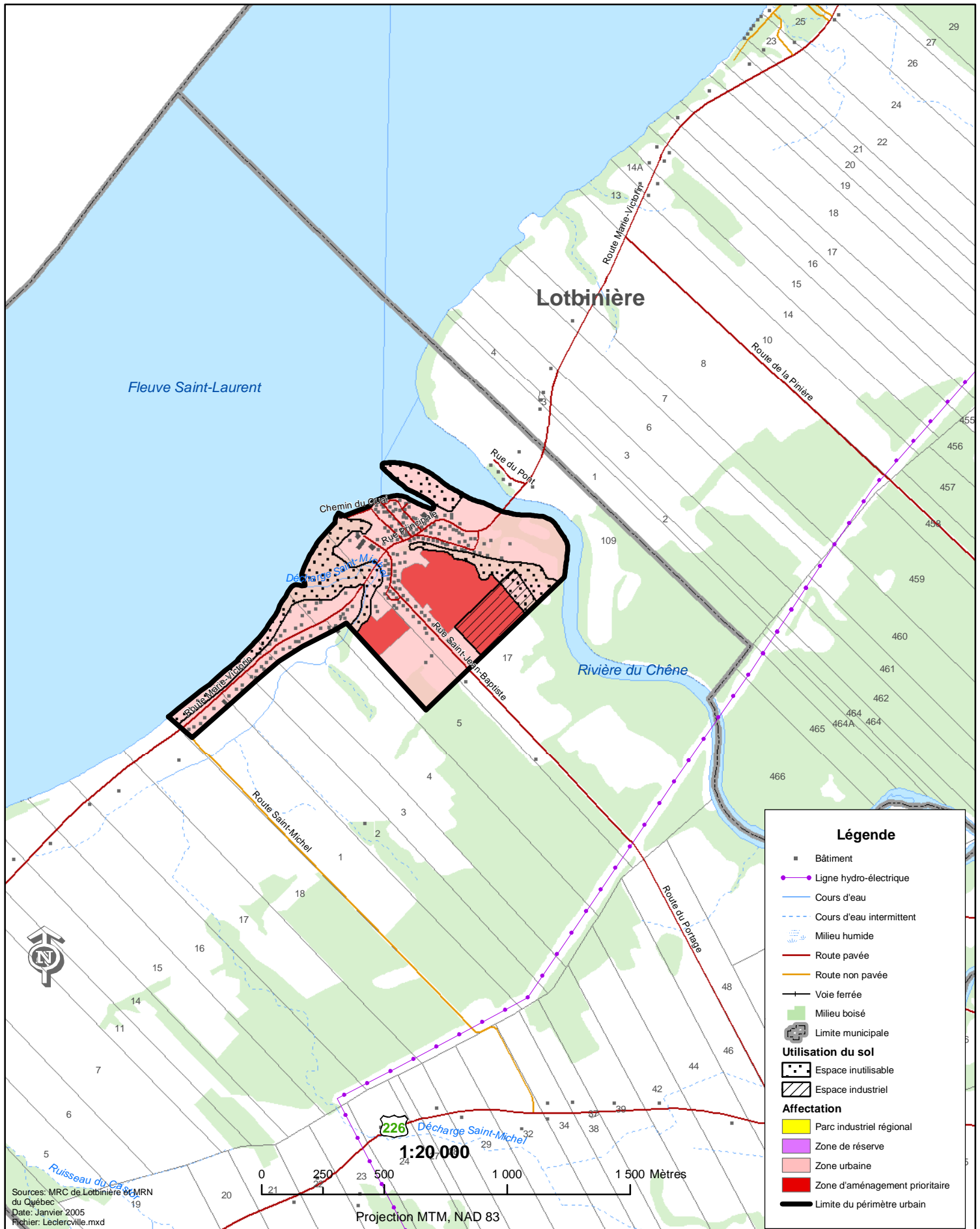

### Légende

- Bâtiment
- Ligne hydro-électrique
- Cours d'eau
- - - Cours d'eau intermittent
- ▭ Milieu humide
- ▭ Route pavée
- ▭ Route non pavée
- Voie ferrée
- ▭ Milieu boisé
- ⊕ Limite municipale

#### Utilisation du sol

- ▭ Espace inutilisable
- ▭ Espace industriel

#### Affectation

- ▭ Parc industriel régional
- ▭ Zone de réserve
- ▭ Zone urbaine
- ▭ Zone d'aménagement prioritaire
- Limite du périmètre urbain

Sources: MRC de Lotbinière et MNRN du Québec  
 Date: Janvier 2005  
 Fichier: Leclercville.mxd



Projection MTM, NAD 83



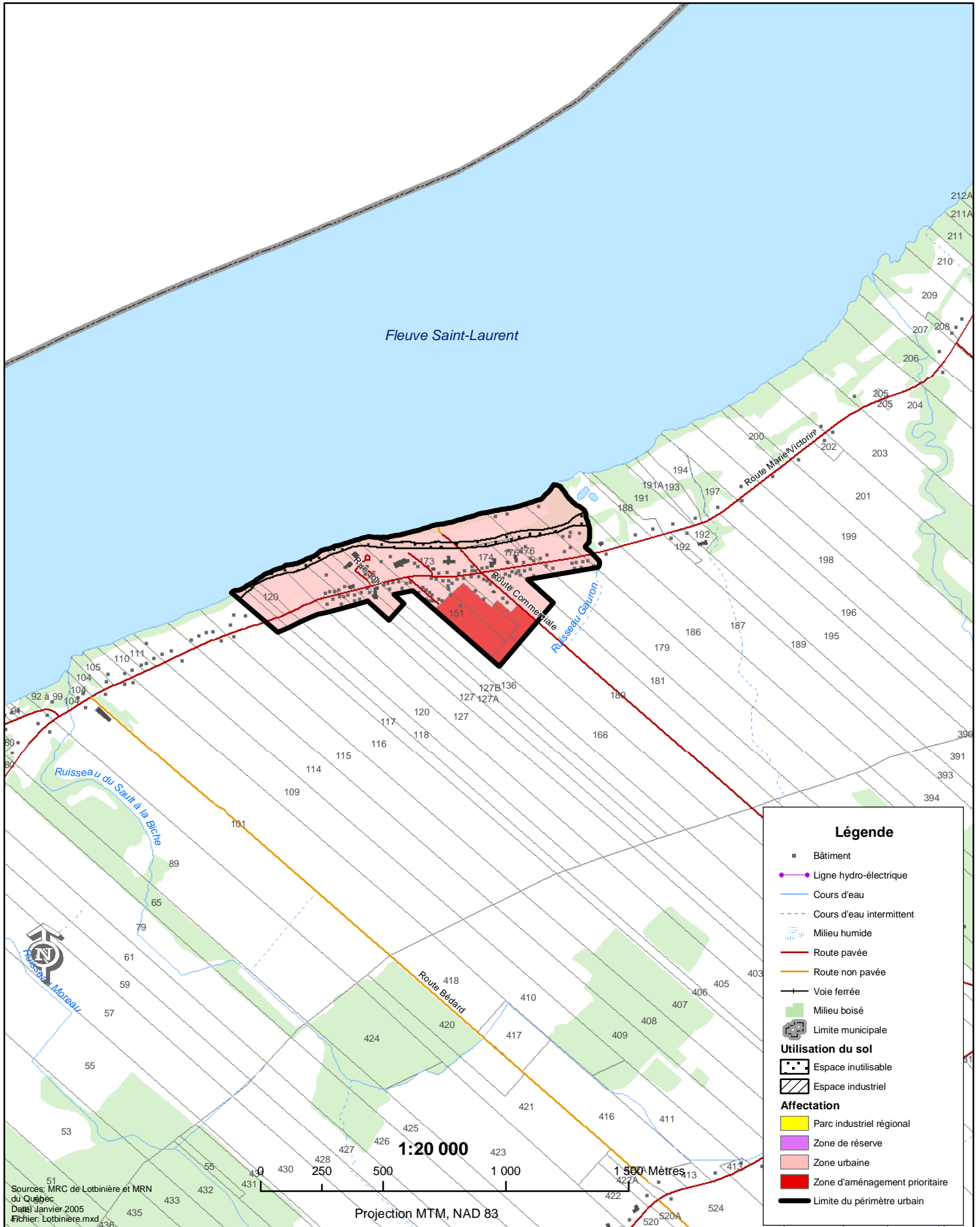

**Légende**

- Bâtiment
- Ligne hydro-électrique
- Cours d'eau
- - - Cours d'eau intermittent
- ▭ Milieu humide
- Route pavée
- Route non pavée
- Voie ferrée
- ▭ Milieu boisé
- ⊕ Limite municipale

**Utilisation du sol**

- ▭ Espace inutilisable
- ▭ Espace industriel

**Affectation**

- ▭ Parc industriel régional
- ▭ Zone de réserve
- ▭ Zone urbaine
- ▭ Zone d'aménagement prioritaire
- Limite du périmètre urbain

1:20 000

1 500 Mètres

Projection MTM, NAD 83

Sources: MRC de Lotbinière et MRN du Québec  
 Date: Janvier 2005  
 Fichier: Lotbinière.mxd



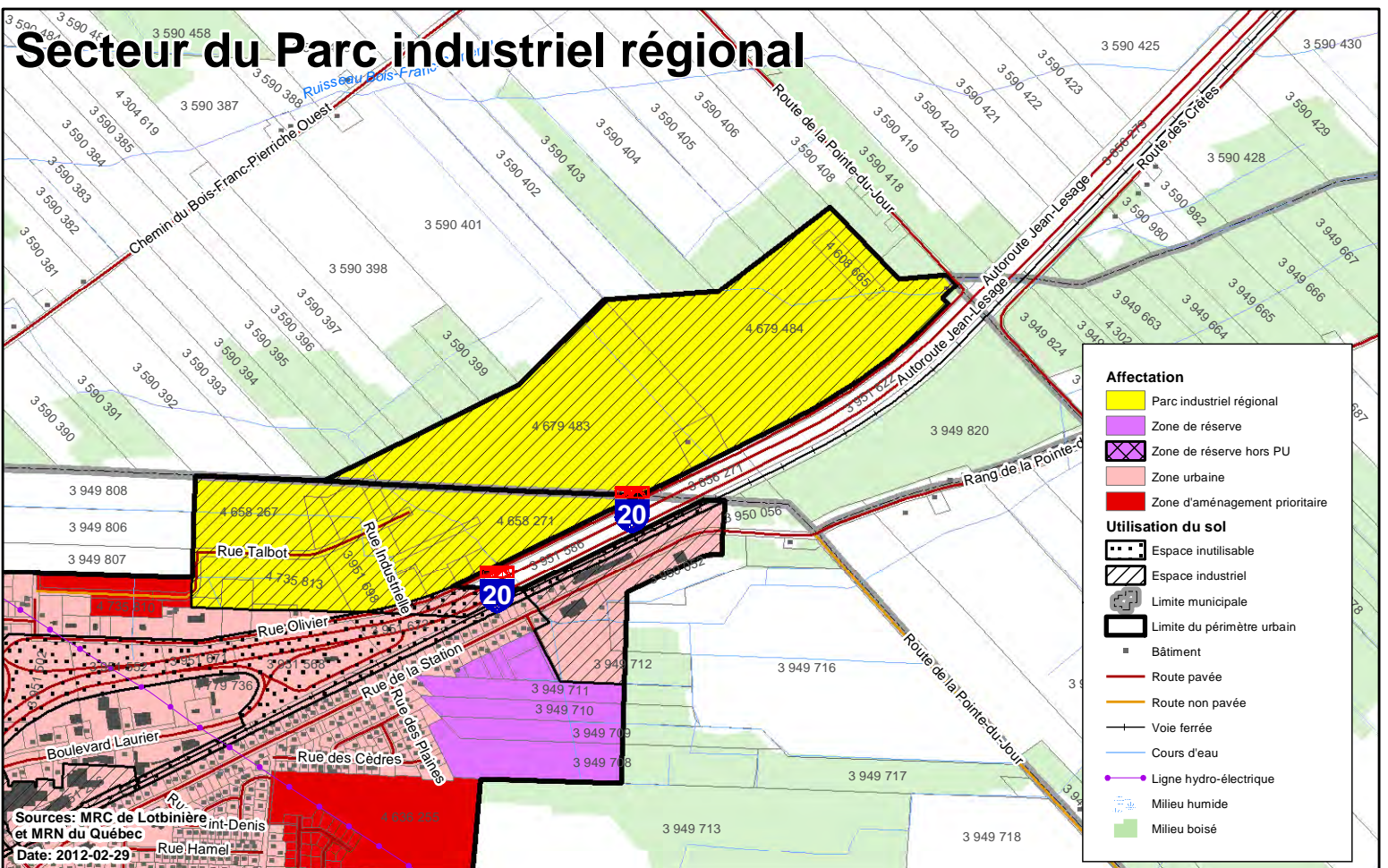
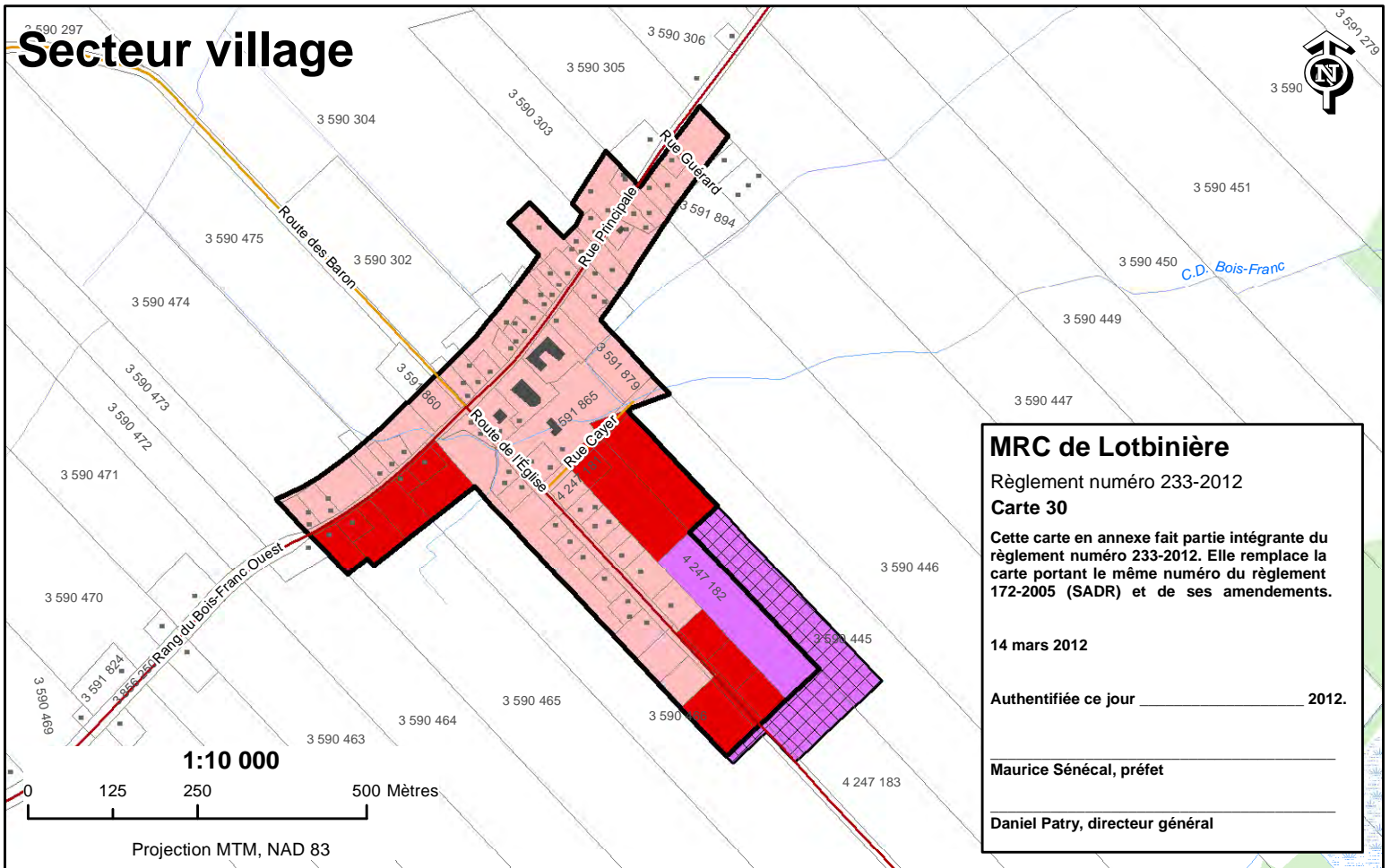



# CARTE 31

# Périmètre urbain de Saint-Agapit

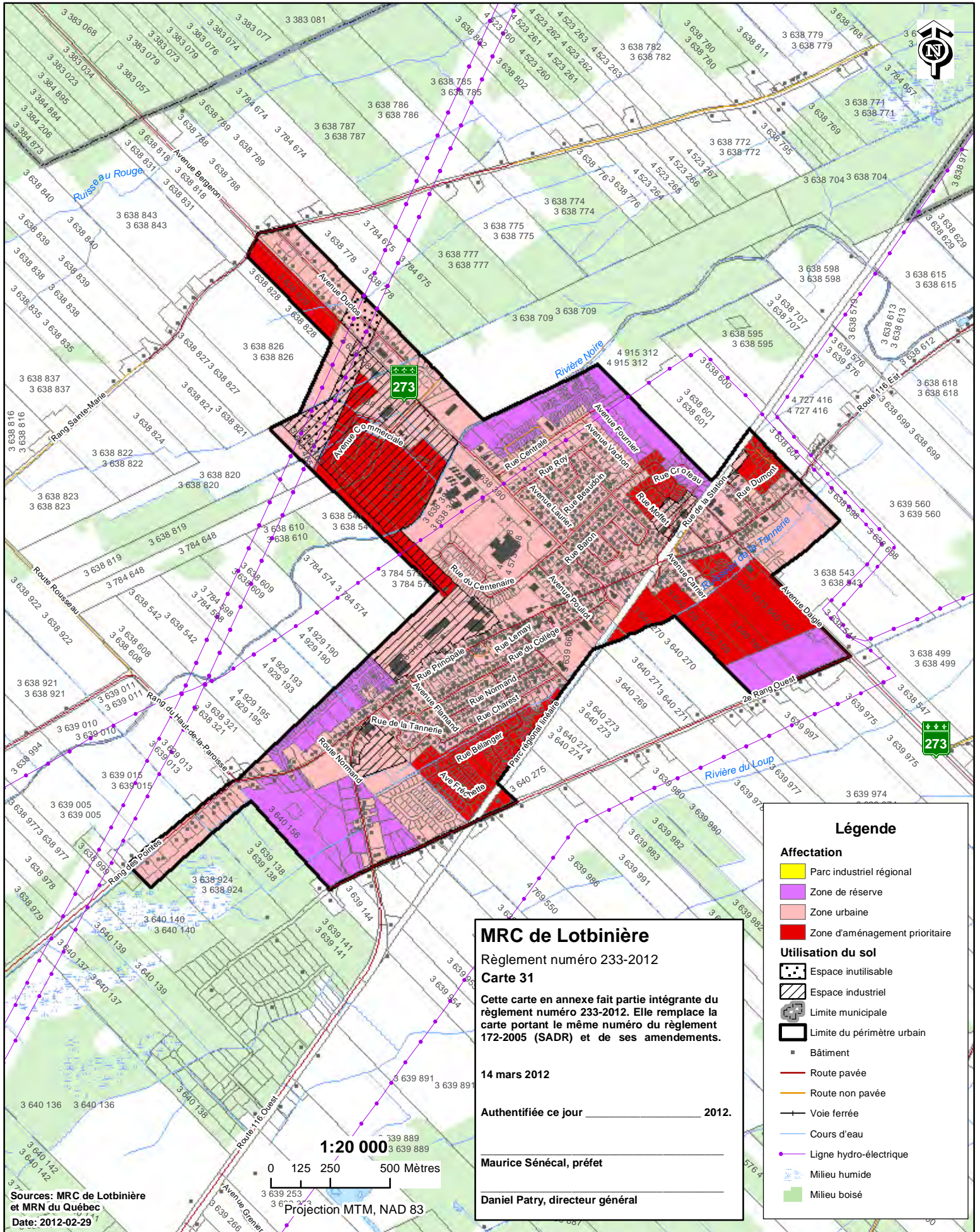



# CARTE 32 Périmètres urbains de Saint-Antoine-de-Tilly

## Secteur du village

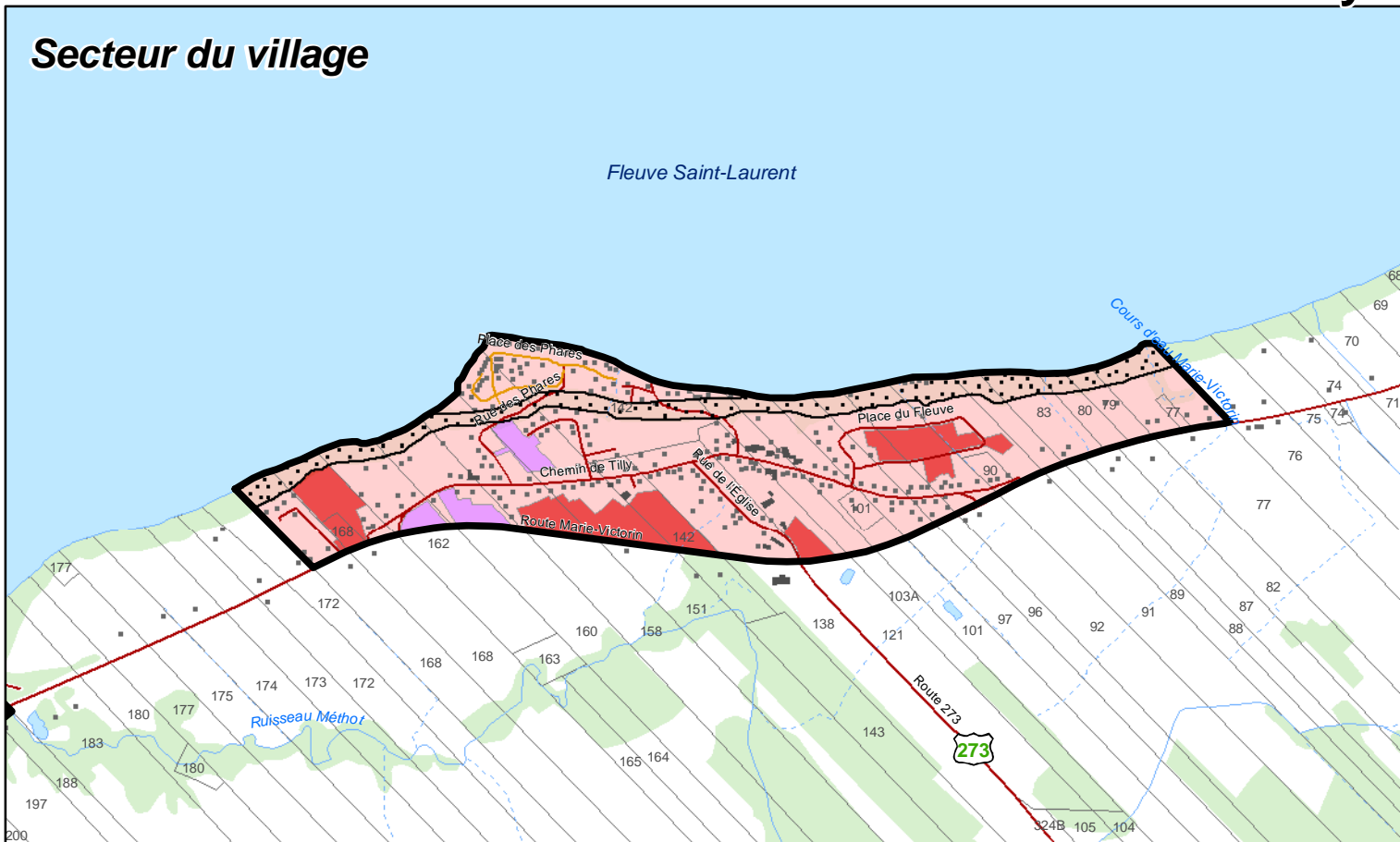

## Secteur des Fonds

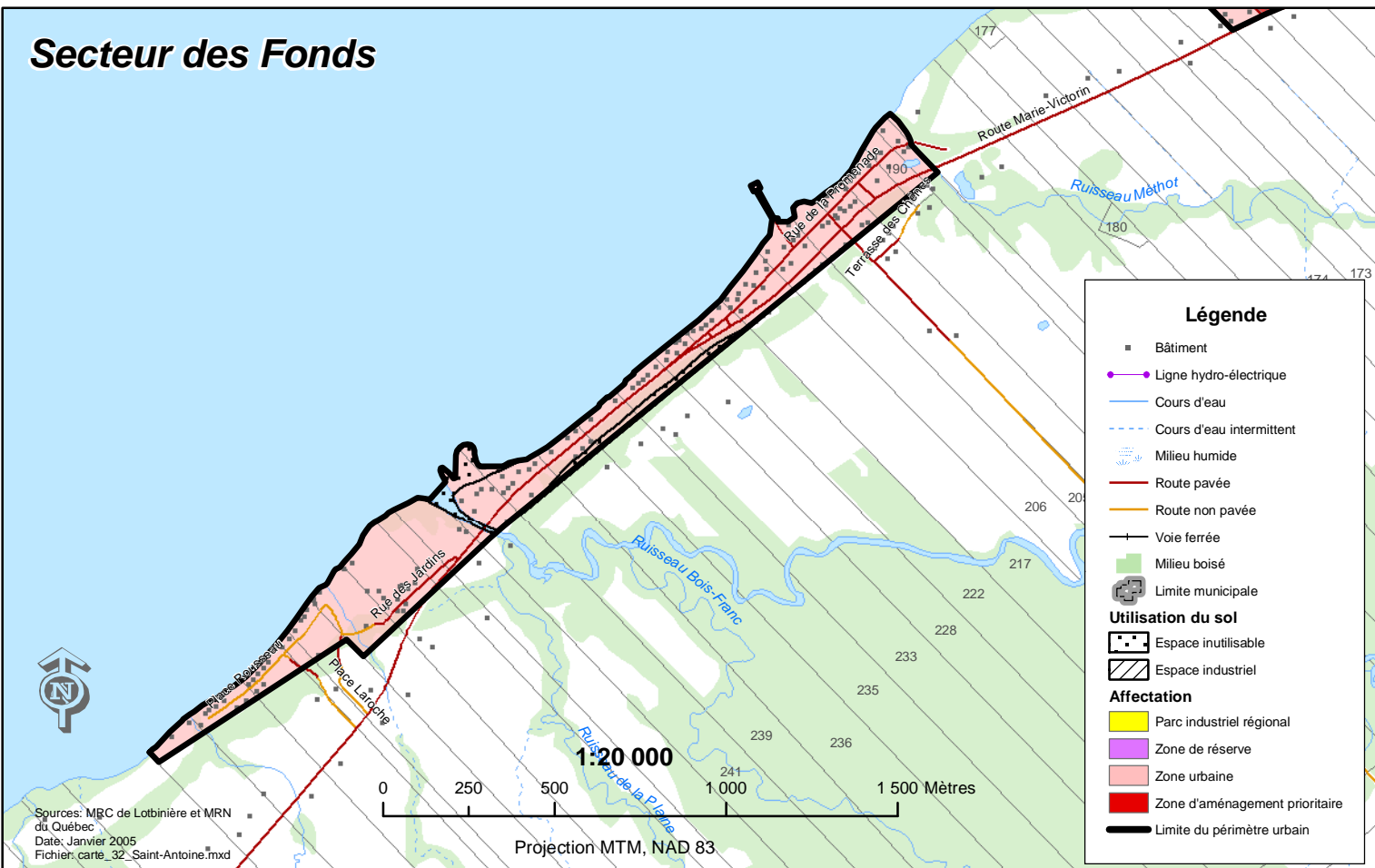

**Légende**

- Bâtiment
- Ligne hydro-électrique
- Cours d'eau
- - - Cours d'eau intermittent
- Milieu humide
- Route pavée
- Route non pavée
- Voie ferrée
- Milieu boisé
- Limite municipale

**Utilisation du sol**

- Espace inutilisable
- Espace industriel

**Affectation**

- Parc industriel régional
- Zone de réserve
- Zone urbaine
- Zone d'aménagement prioritaire

— Limite du périmètre urbain

Sources: MRC de Lotbinière et MRN du Québec  
Date: Janvier 2005  
Fichier: carte\_32\_Saint-Antoine.mxd



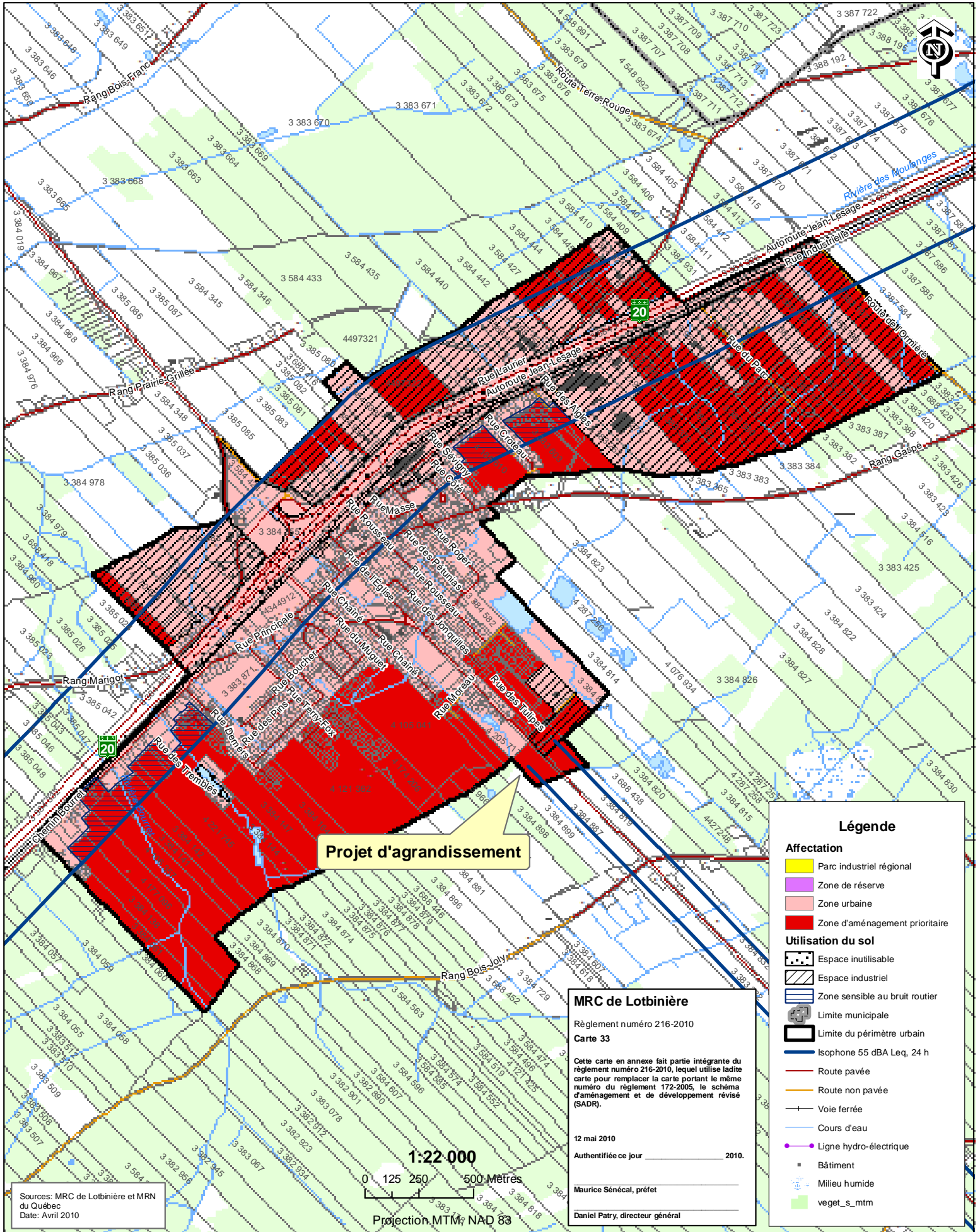



# Carte 34 Périmètre urbain de Sainte-Agathe-de-Lotbinière

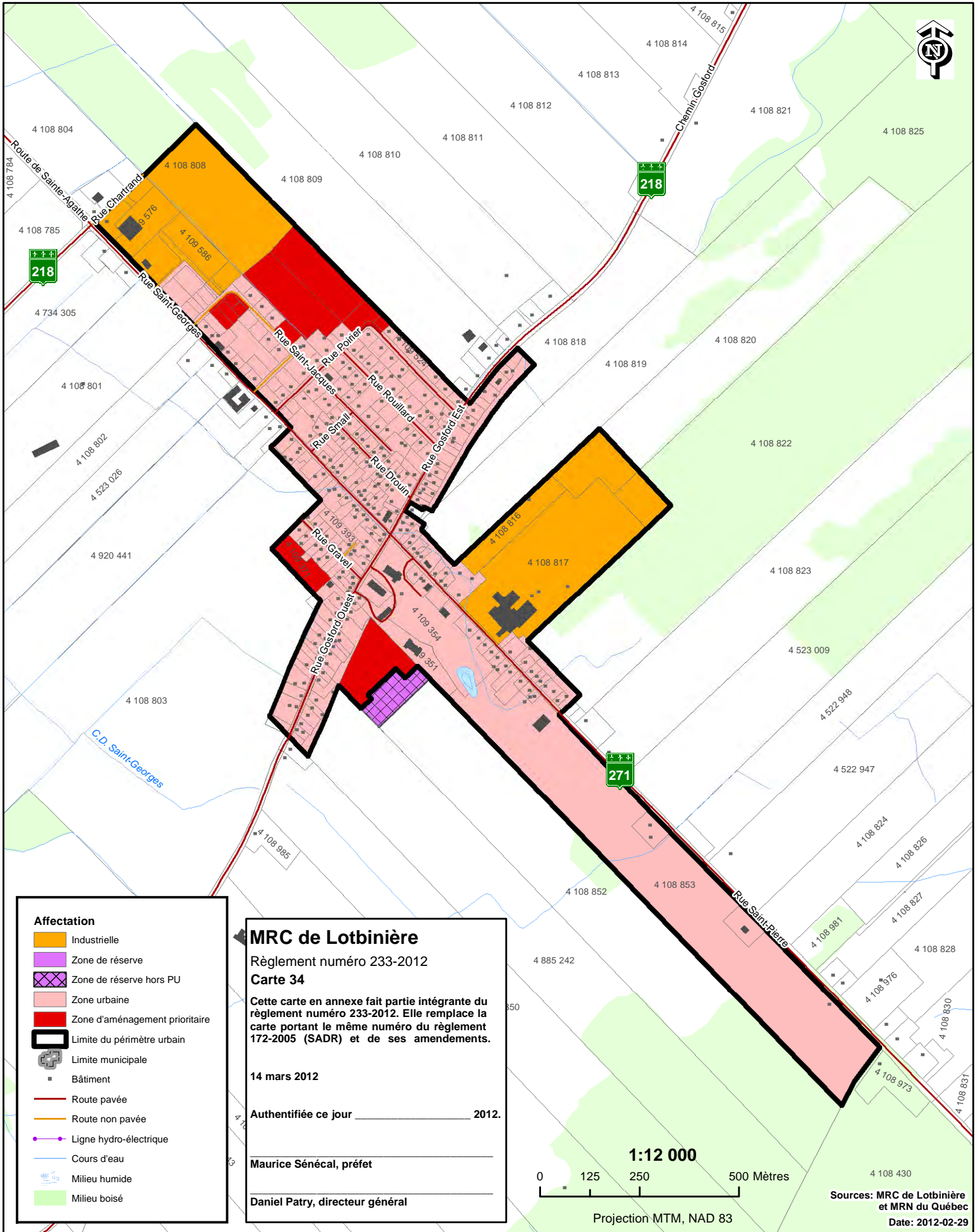



# CARTE 35 Périmètre urbain de Sainte-Croix

Fleuve Saint-Laurent

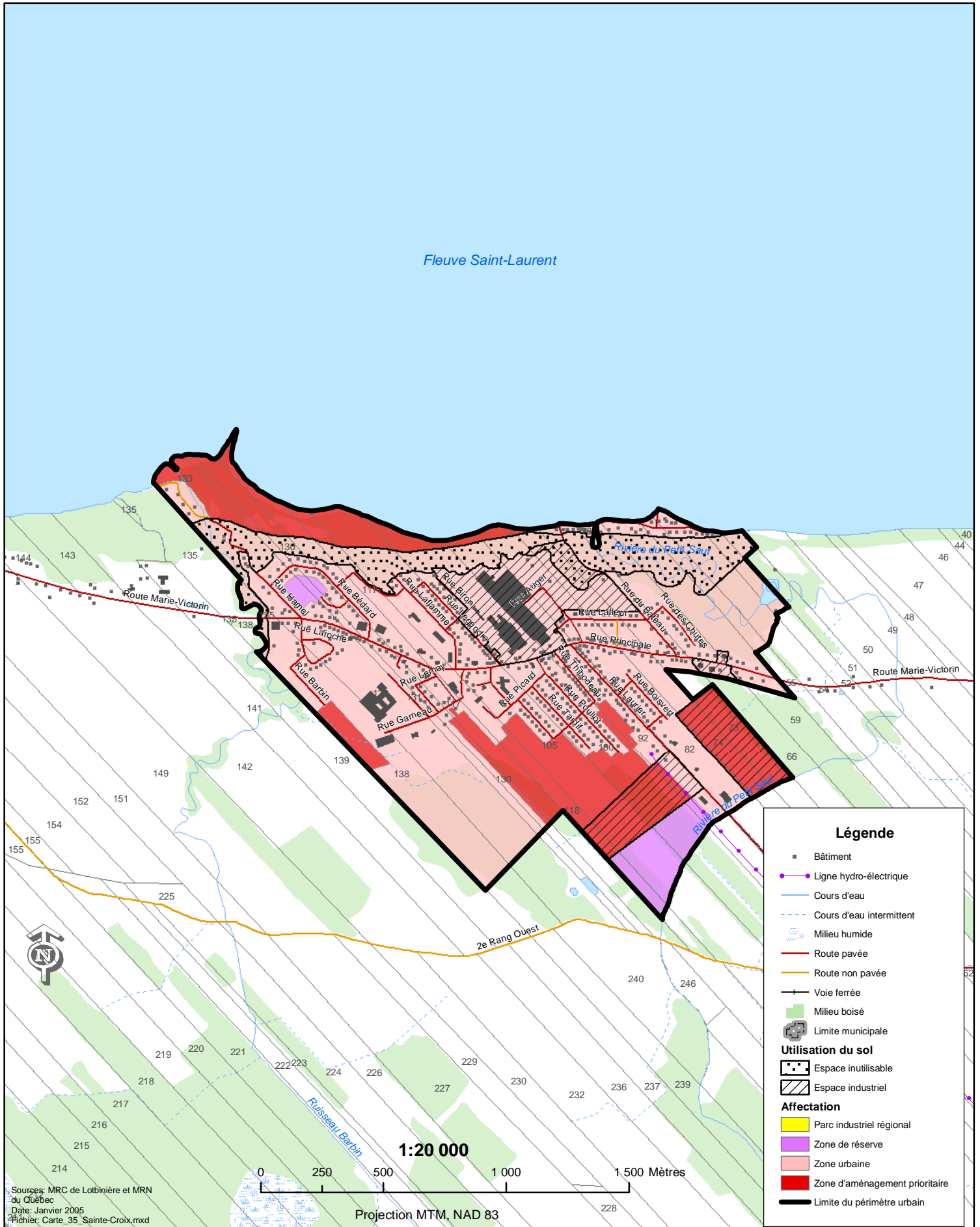

## Légende

- Bâtiment
  - Ligne hydro-électrique
  - Cours d'eau
  - - - Cours d'eau intermittent
  - ▭ Milieu humide
  - Route pavée
  - Route non pavée
  - Voie ferrée
  - ▭ Milieu boisé
  - ⊕ Limite municipale
- Utilisation du sol**
- ▭ Espace inutilisable
  - ▭ Espace industriel
- Affectation**
- ▭ Parc industriel régional
  - ▭ Zone de réserve
  - ▭ Zone urbaine
  - ▭ Zone d'aménagement prioritaire
- Limite du périmètre urbain

1:20 000

0 250 500 1 000 1 500 Mètres

Sources: MRC de Lotbinière et MRN  
du Québec  
Date: Janvier 2005  
Fichier: Carte\_35\_Sainte-Croix.mxd

Projection MTM, NAD 83



# Carte 36 Périmètre urbain de Saint-Édouard-de-Lotbinière

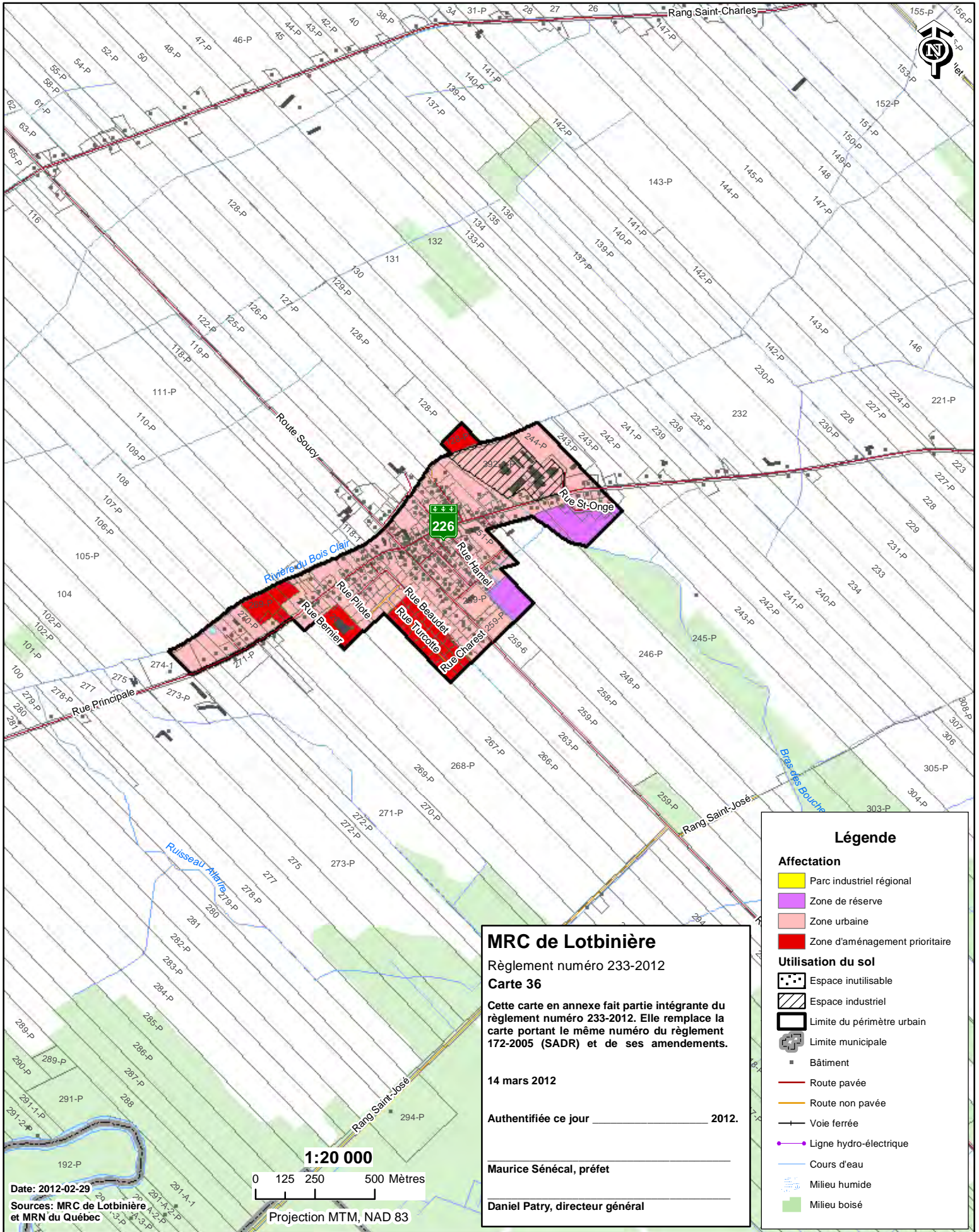

**MRC de Lotbinière**  
 Règlement numéro 233-2012  
**Carte 36**  
 Cette carte en annexe fait partie intégrante du règlement numéro 233-2012. Elle remplace la carte portant le même numéro du règlement 172-2005 (SADR) et de ses amendements.  
 14 mars 2012  
 Authentifiée ce jour \_\_\_\_\_ 2012.  
 Maurice Sénécal, préfet  
 Daniel Patry, directeur général

**Légende**

**Affectation**

- Parc industriel régional
- Zone de réserve
- Zone urbaine
- Zone d'aménagement prioritaire

**Utilisation du sol**

- Espace inutilisable
- Espace industriel
- Limite du périmètre urbain
- Limite municipale
- Bâtiment
- Route pavée
- Route non pavée
- Voie ferrée
- Ligne hydro-électrique
- Cours d'eau
- Milieu humide
- Milieu boisé

**1:20 000**  
 0 125 250 500 Mètres  
 Projection MTM, NAD 83

Date: 2012-02-29  
 Sources: MRC de Lotbinière et MRN du Québec







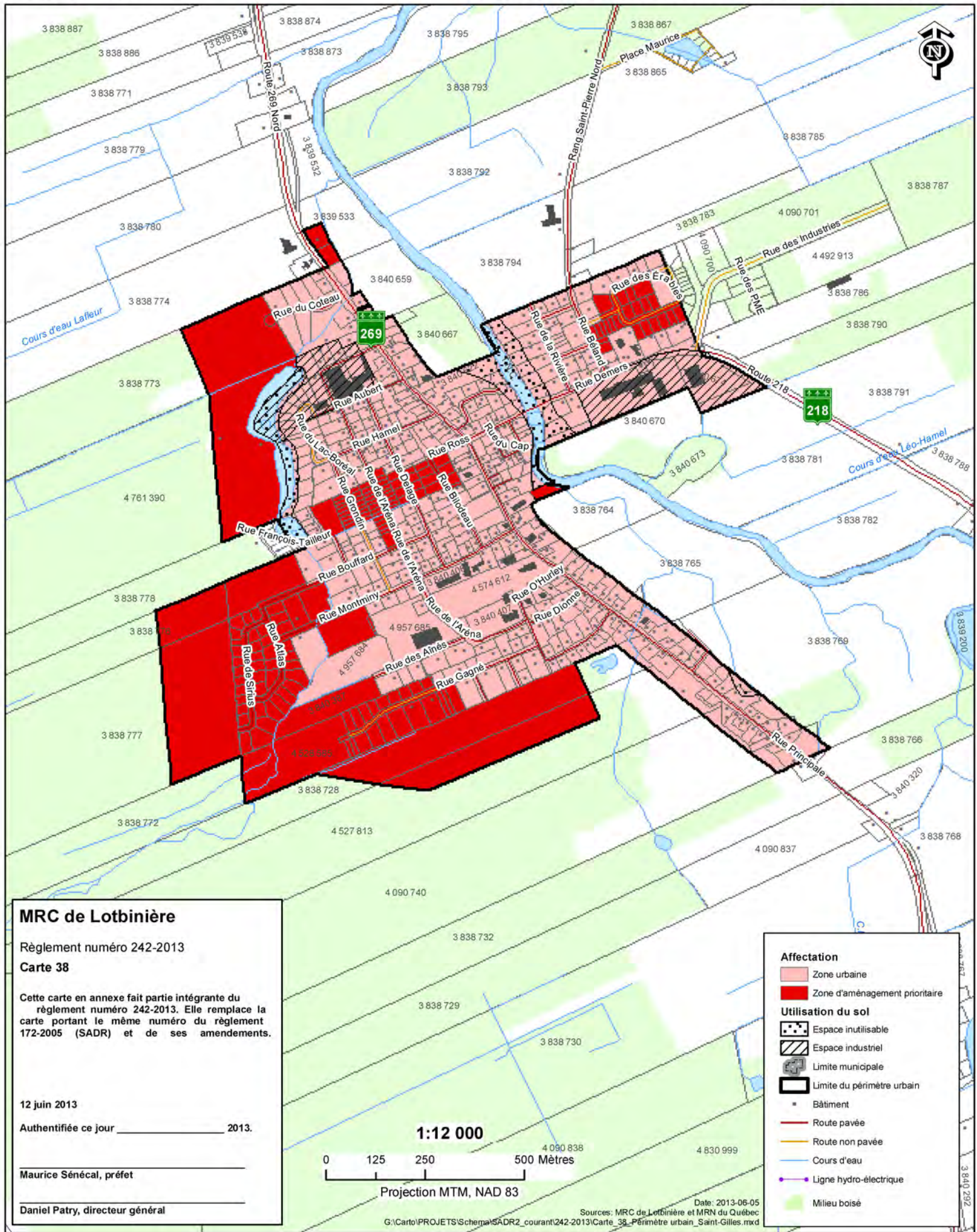



# CARTE 39 Périmètre urbain de Saint-Janvier-de-Joly

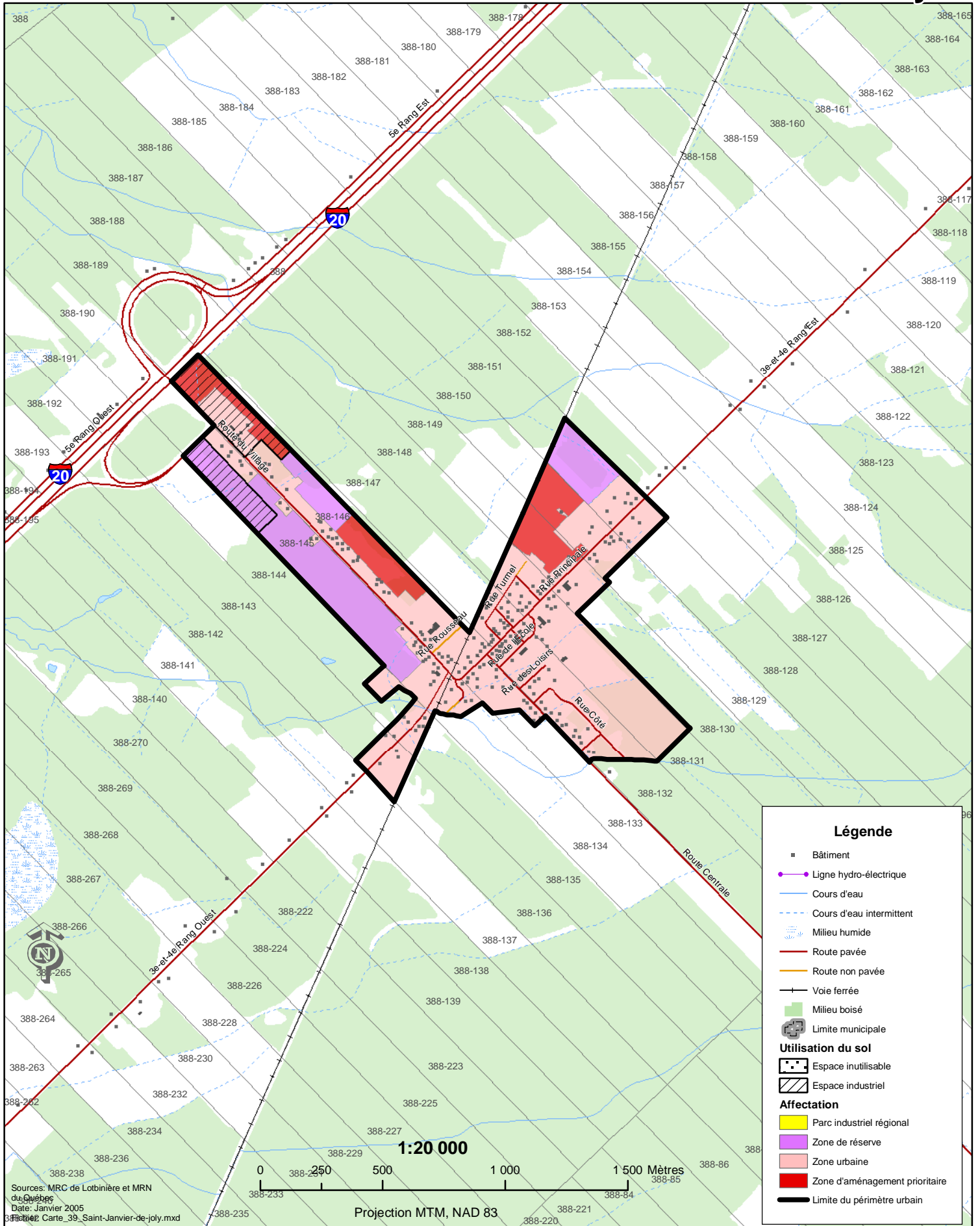

Sources: MRC de Lotbinière et MRN  
 du Québec  
 Date: Janvier 2005  
 Fichier: Carte\_39\_Saint-Janvier-de-joly.mxd

**Légende**

- Bâtiment
- Ligne hydro-électrique
- Cours d'eau
- - - Cours d'eau intermittent
- ~ Milieu humide
- Route pavée
- Route non pavée
- Voie ferrée
- Milieu boisé
- Limite municipale

**Utilisation du sol**

- Espace inutilisable
- Espace industriel

**Affectation**

- Parc industriel régional
- Zone de réserve
- Zone urbaine
- Zone d'aménagement prioritaire

— Limite du périmètre urbain



# CARTE 40 Périmètre urbain de Saint-Narcisse-de-Beaurivage

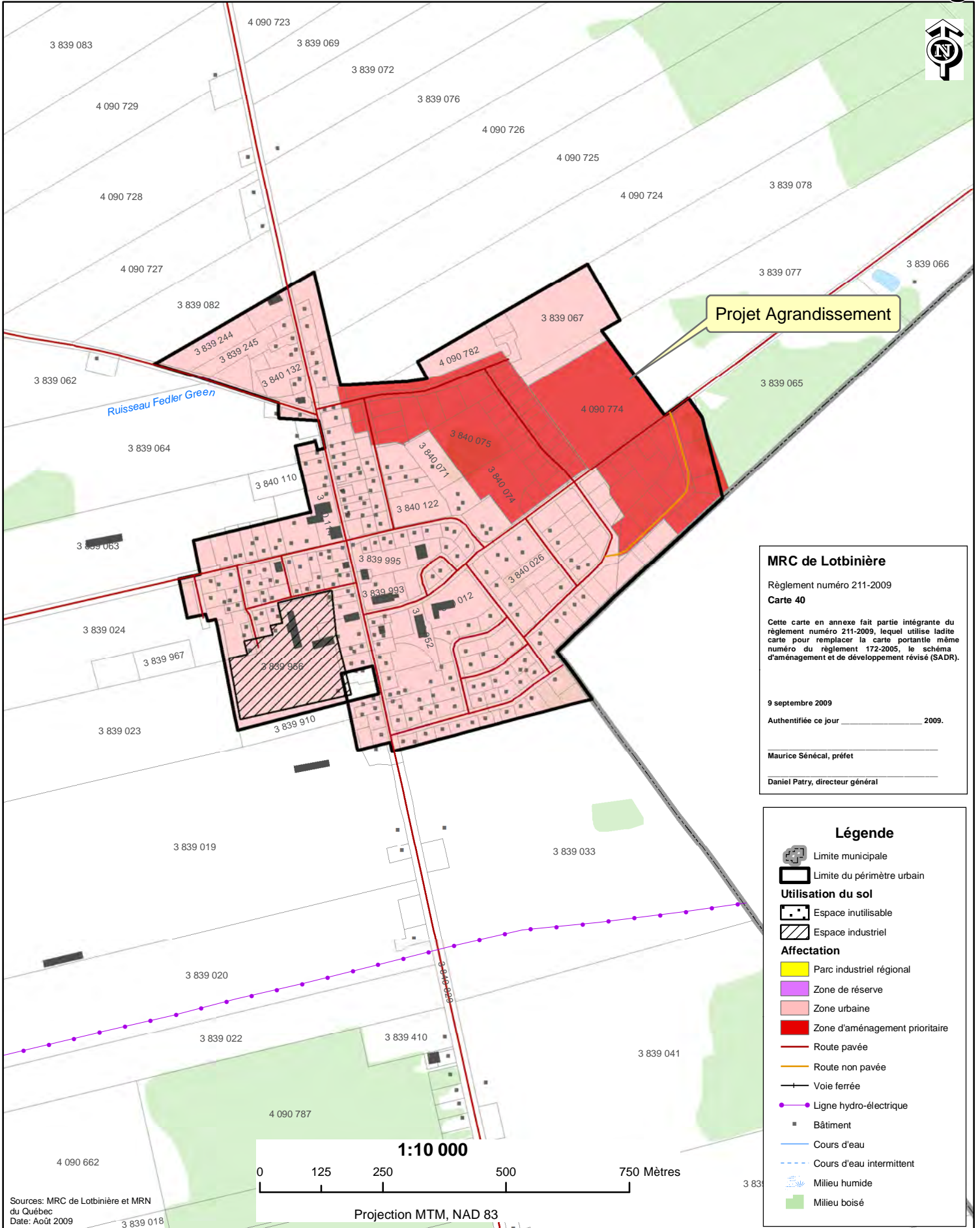

Projet Agrandissement

**MRC de Lotbinière**

Règlement numéro 211-2009  
**Carte 40**

Cette carte en annexe fait partie intégrante du règlement numéro 211-2009, lequel utilise ladite carte pour remplacer la carte portant le même numéro du règlement 172-2005, le schéma d'aménagement et de développement révisé (SADR).

9 septembre 2009  
 Authentieée ce jour \_\_\_\_\_ 2009.

Maurice Sénécal, préfet

Daniel Patry, directeur général

**Légende**

- Limite municipale
- Limite du périmètre urbain
- Utilisation du sol**
- Espace inutilisable
- Espace industriel
- Affectation**
- Parc industriel régional
- Zone de réserve
- Zone urbaine
- Zone d'aménagement prioritaire
- Route pavée
- Route non pavée
- Voie ferrée
- Ligne hydro-électrique
- Bâtiment
- Cours d'eau
- Cours d'eau intermittent
- Milieu humide
- Milieu boisé

Sources: MRC de Lotbinière et MRN du Québec  
 Date: Août 2009

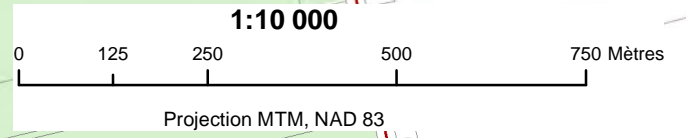



# Carte 41 Périmètre urbain de Saint-Patrice-de-Beaurivage

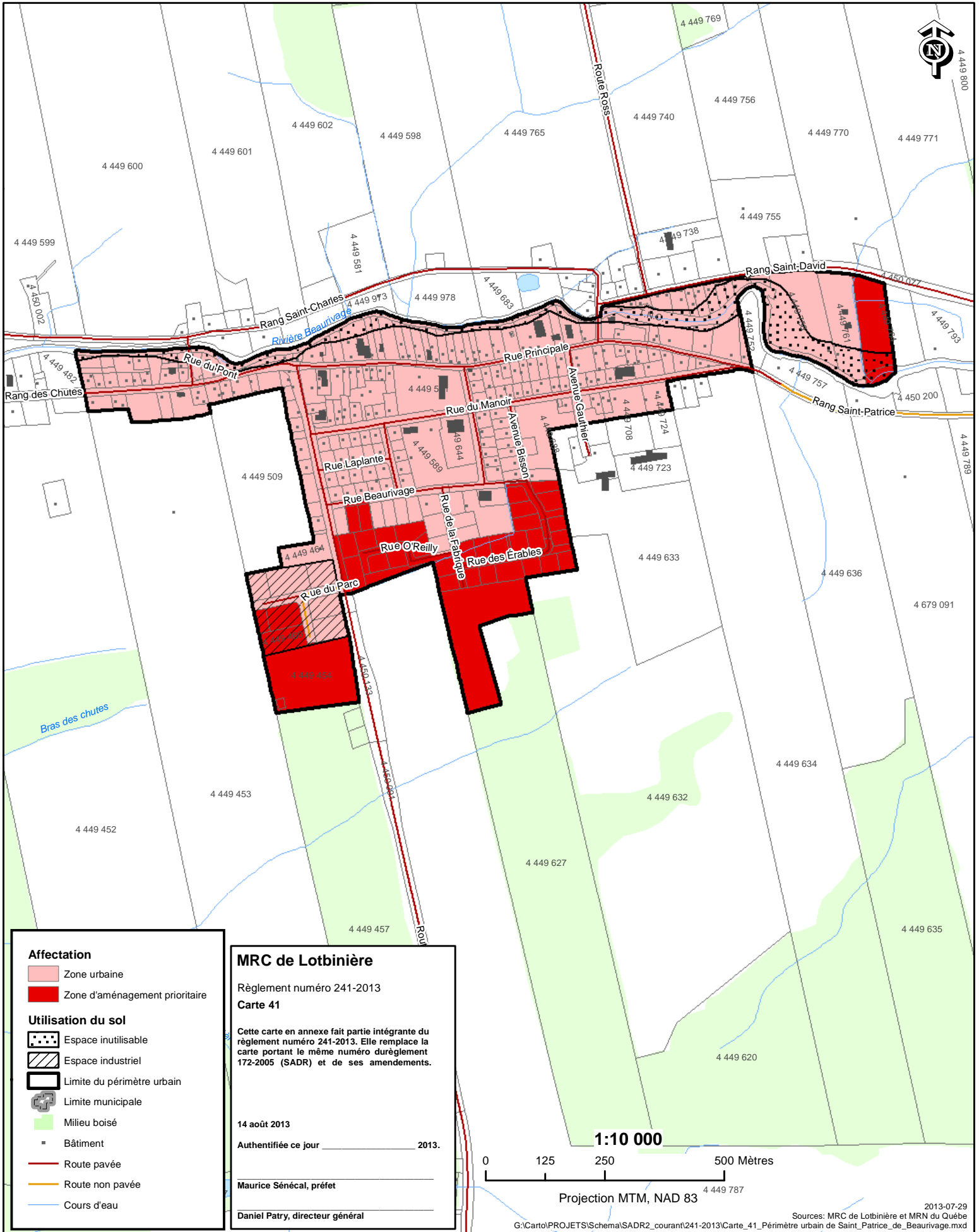

**Affectation**

- Zone urbaine
- Zone d'aménagement prioritaire

**Utilisation du sol**

- Espace inutilisable
- Espace industriel
- Limite du périmètre urbain
- Limite municipale
- Milieu boisé
- Bâtiment
- Route pavée
- Route non pavée
- Cours d'eau

**MRC de Lotbinière**

Règlement numéro 241-2013  
**Carte 41**

Cette carte en annexe fait partie intégrante du règlement numéro 241-2013. Elle remplace la carte portant le même numéro d'ancien règlement 172-2005 (SADR) et de ses amendements.

14 août 2013  
 Authentieffé ce jour \_\_\_\_\_ 2013.

Maurice Sénécal, préfet

Daniel Patry, directeur général

**1:10 000**

0 125 250 500 Mètres

Projection MTM, NAD 83



# CARTE 42

# Périmètre urbain de Saint-Sylvestre

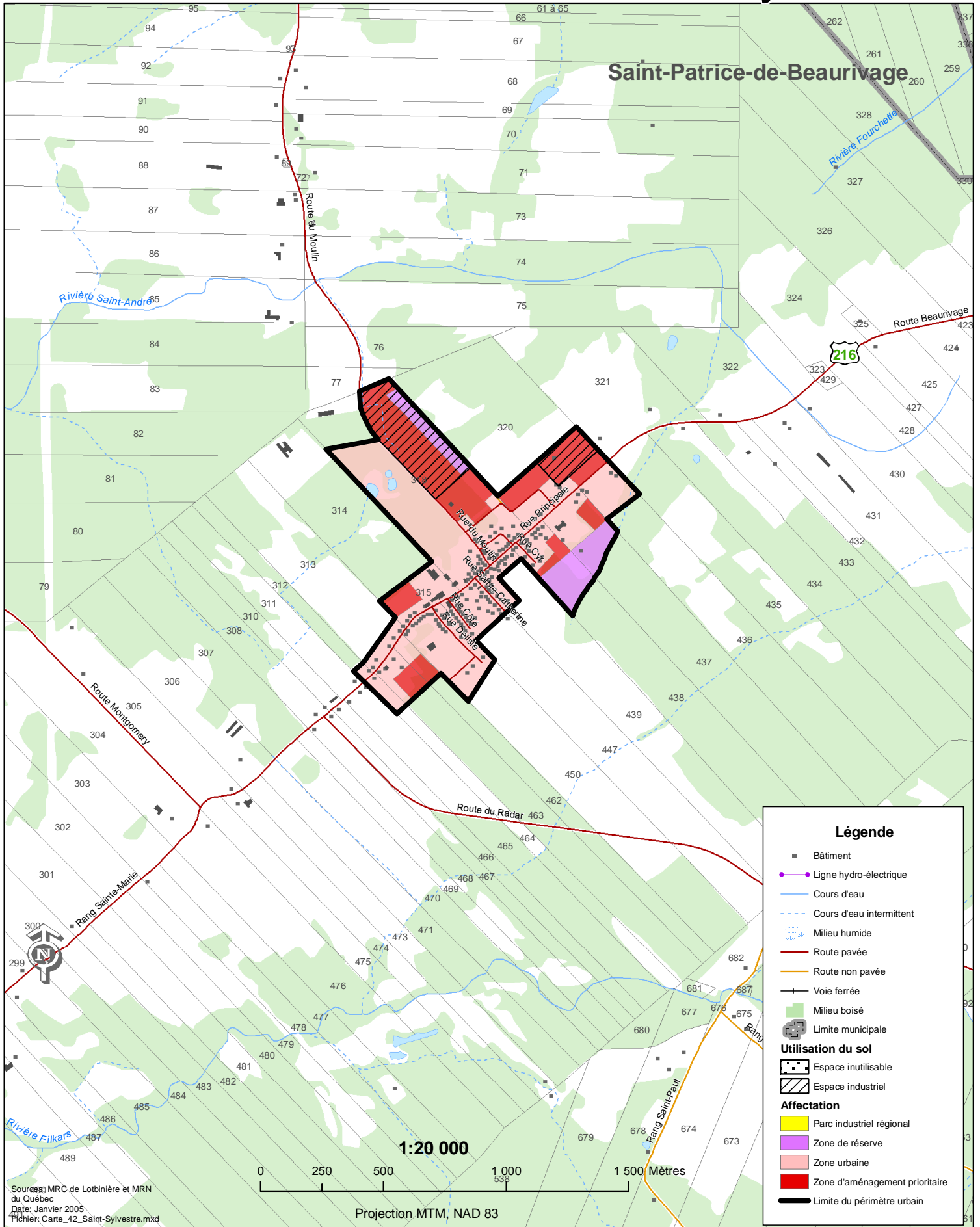



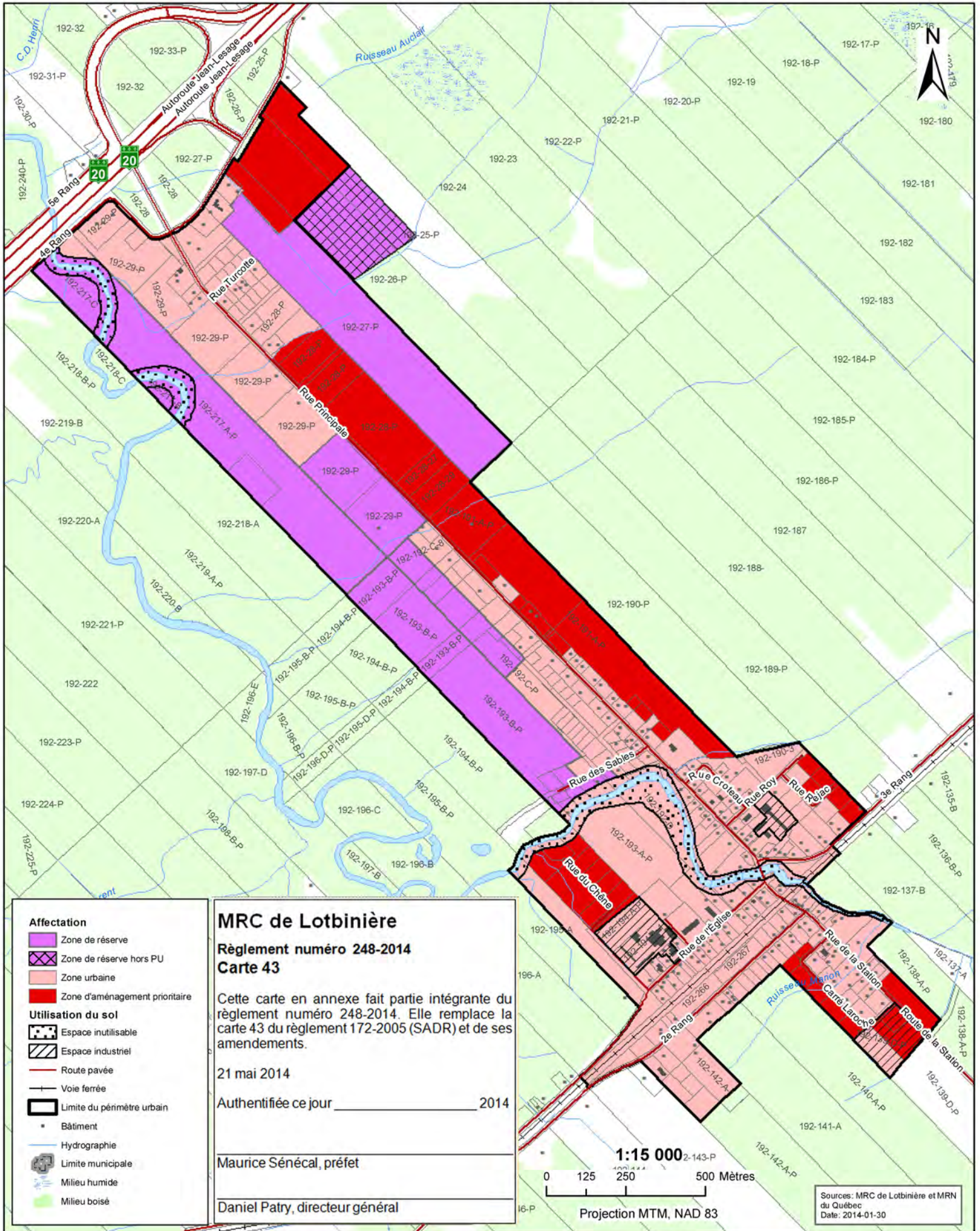



# CARTE 44

# Mouvement de terrain

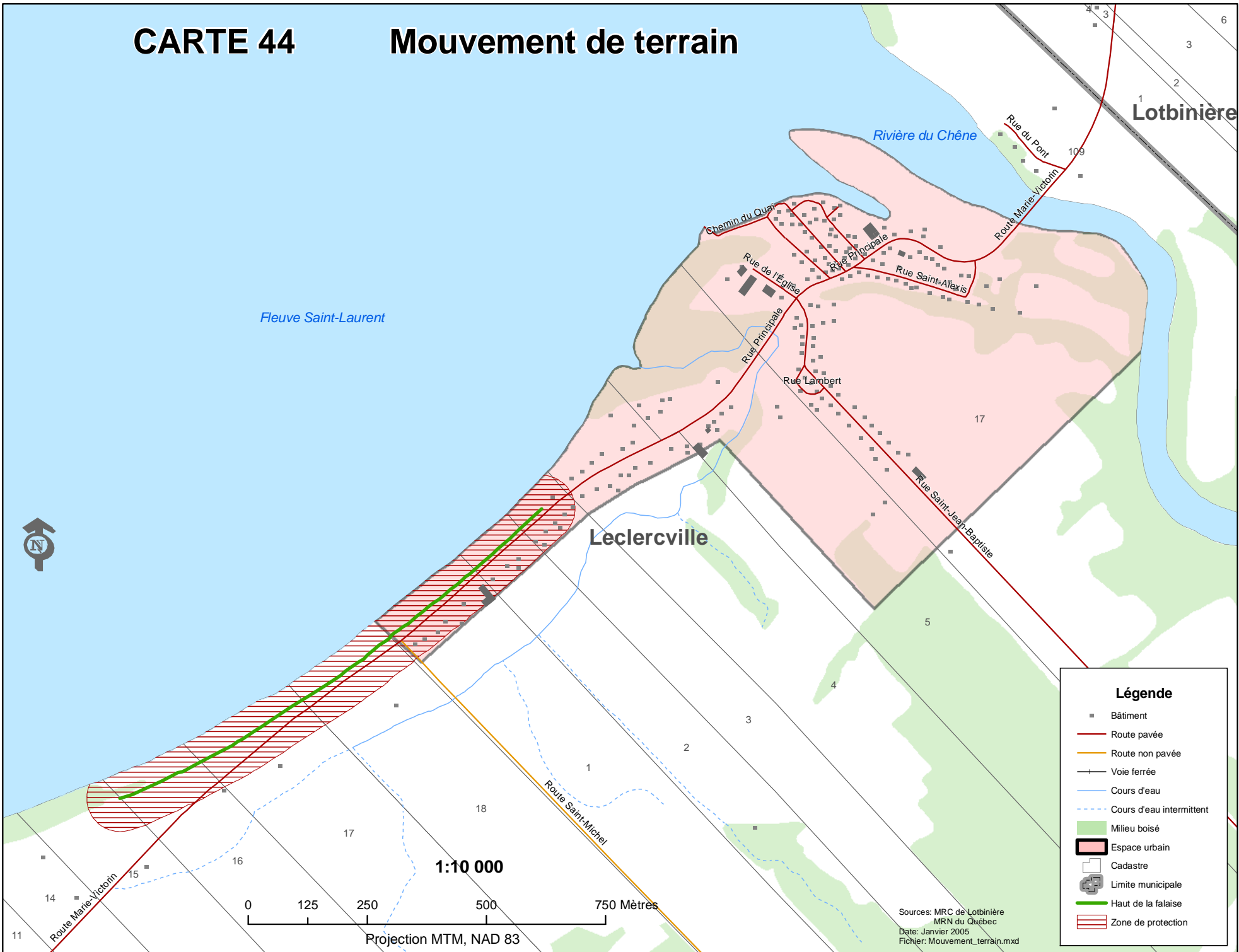

1 Lotbinière

Fleuve Saint-Laurent

Rivière du Chêne

Leclercville

**Légende**

- Bâtiment
- Route pavée
- Route non pavée
- Voie ferrée
- Cours d'eau
- - - Cours d'eau intermittent
- Milieu boisé
- Espace urbain
- Cadastre
- ⊕ Limite municipale
- Haut de la falaise
- ▨ Zone de protection

1:10 000

0 125 250 500 750 Mètres

Projection MTM, NAD 83

Sources: MRC de Lotbinière  
MRN du Québec  
Date: Janvier 2005  
Fichier: Mouvement\_terrain.mxd



# CARTE 45 Localisation du Lieu d'Enfouissement Technique

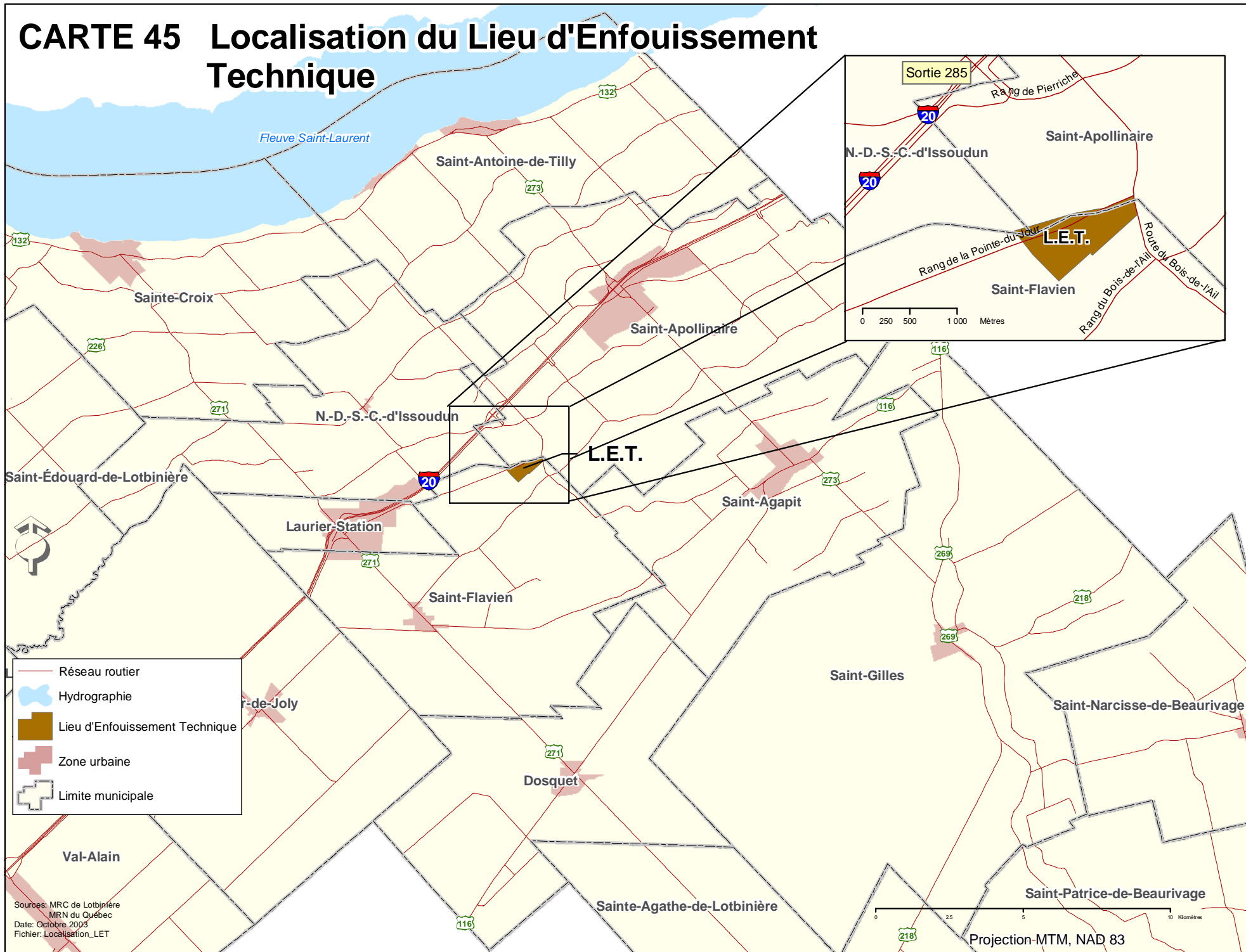



Sources: MRC de Lotbinière  
MRN du Québec  
Date: Octobre 2003  
Fichier: Localisation\_LET



# CARTE 46



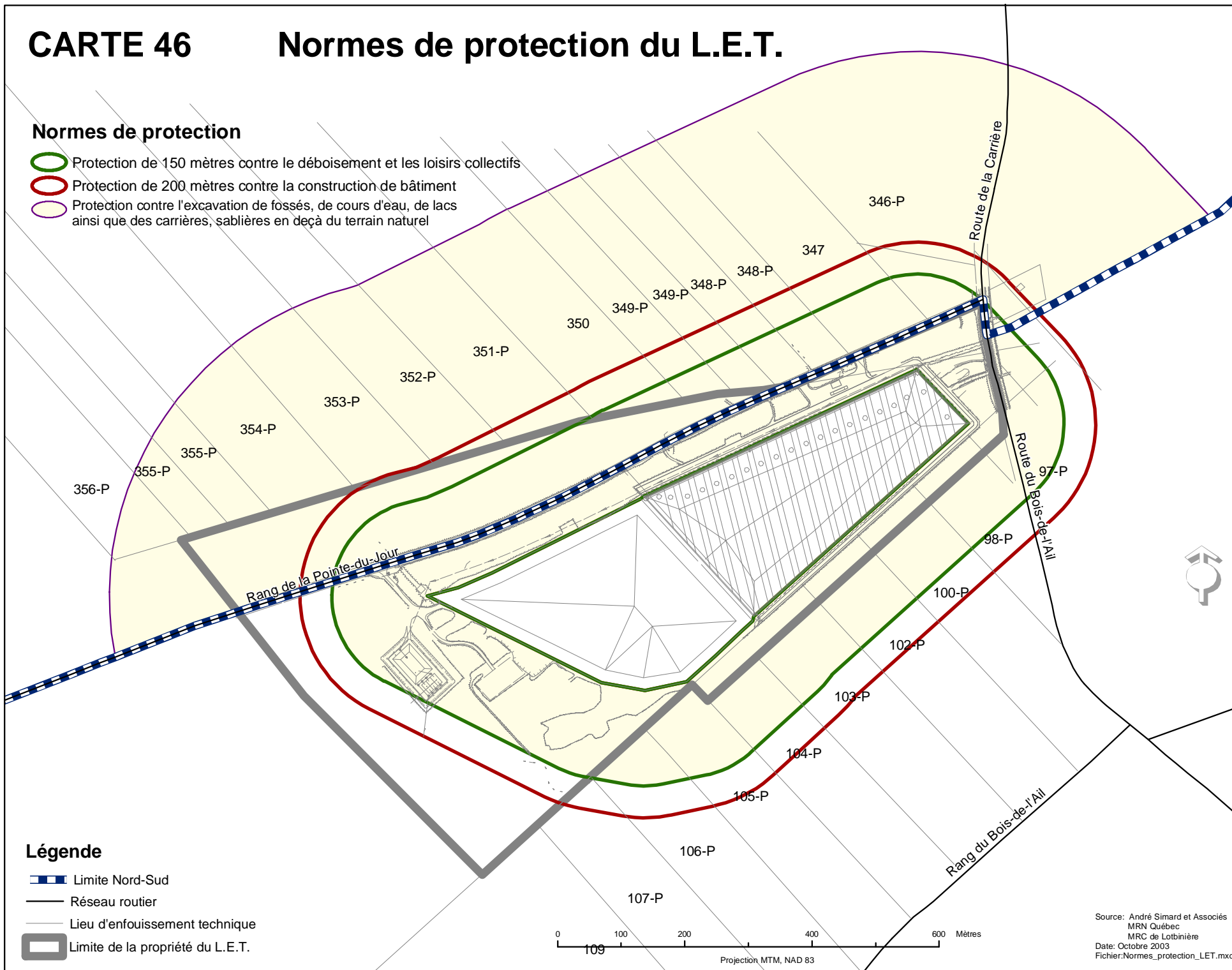

# Normes de protection du L.E.T.

## Normes de protection

-  Protection de 150 mètres contre le déboisement et les loisirs collectifs
-  Protection de 200 mètres contre la construction de bâtiment
-  Protection contre l'excavation de fossés, de cours d'eau, de lacs ainsi que des carrières, sablières en deçà du terrain naturel



## Légende

-  Limite Nord-Sud
-  Réseau routier
-  Lieu d'enfouissement technique
-  Limite de la propriété du L.E.T.



# CARTE 47 Lieu d'élimination des déchets dangereux (GERLED) à Sainte-Croix

Fluve Saint-Laurent

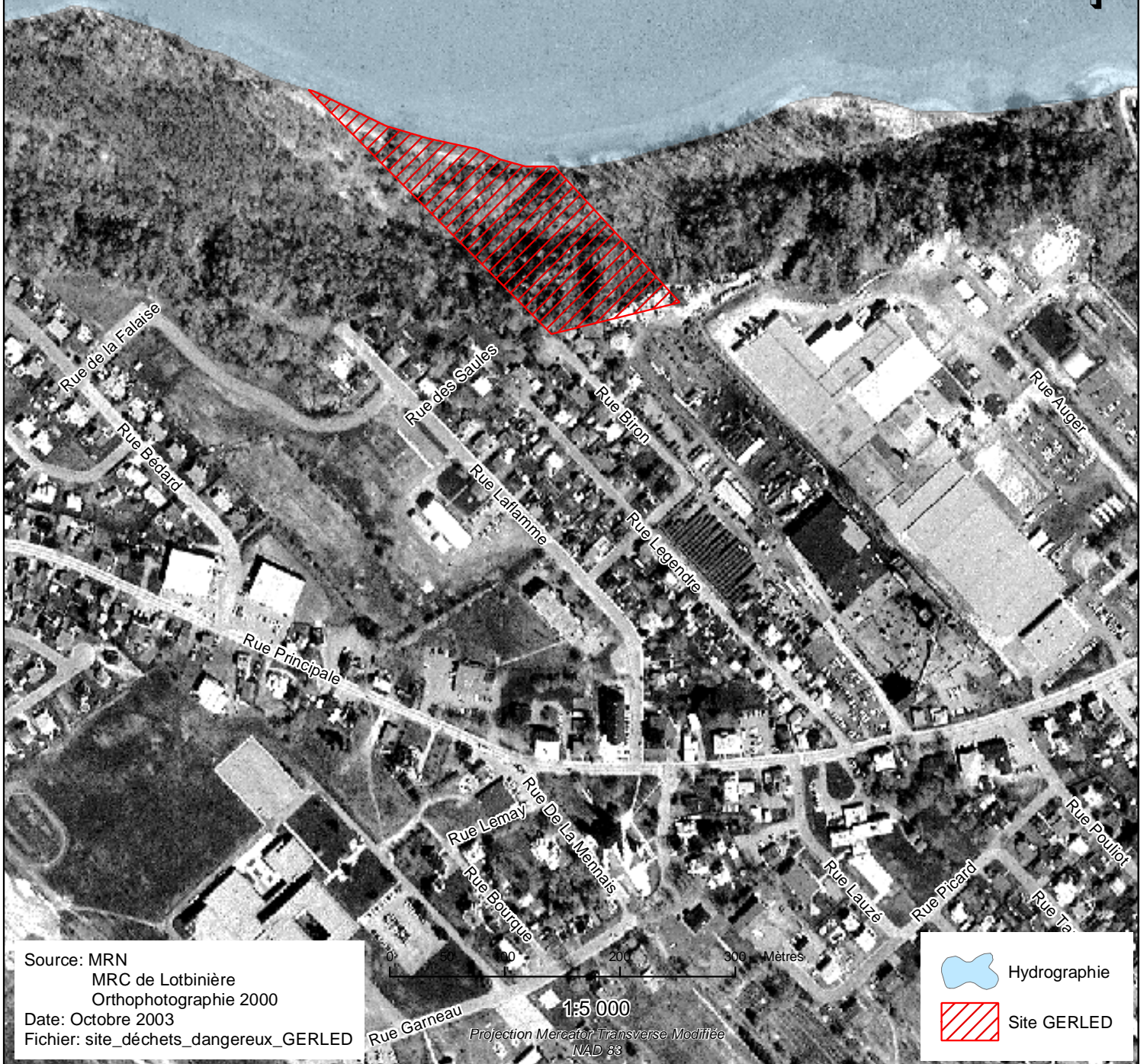

Source: MRN  
MRC de Lotbinière  
Orthophotographie 2000  
Date: Octobre 2003  
Fichier: site\_déchets\_dangereux\_GERLED

0 50 100 200 300 Mètres  
1:5 000  
Projection Mercator Transverse Modifiée  
NAD 83

 Hydrographie  
 Site GERLED



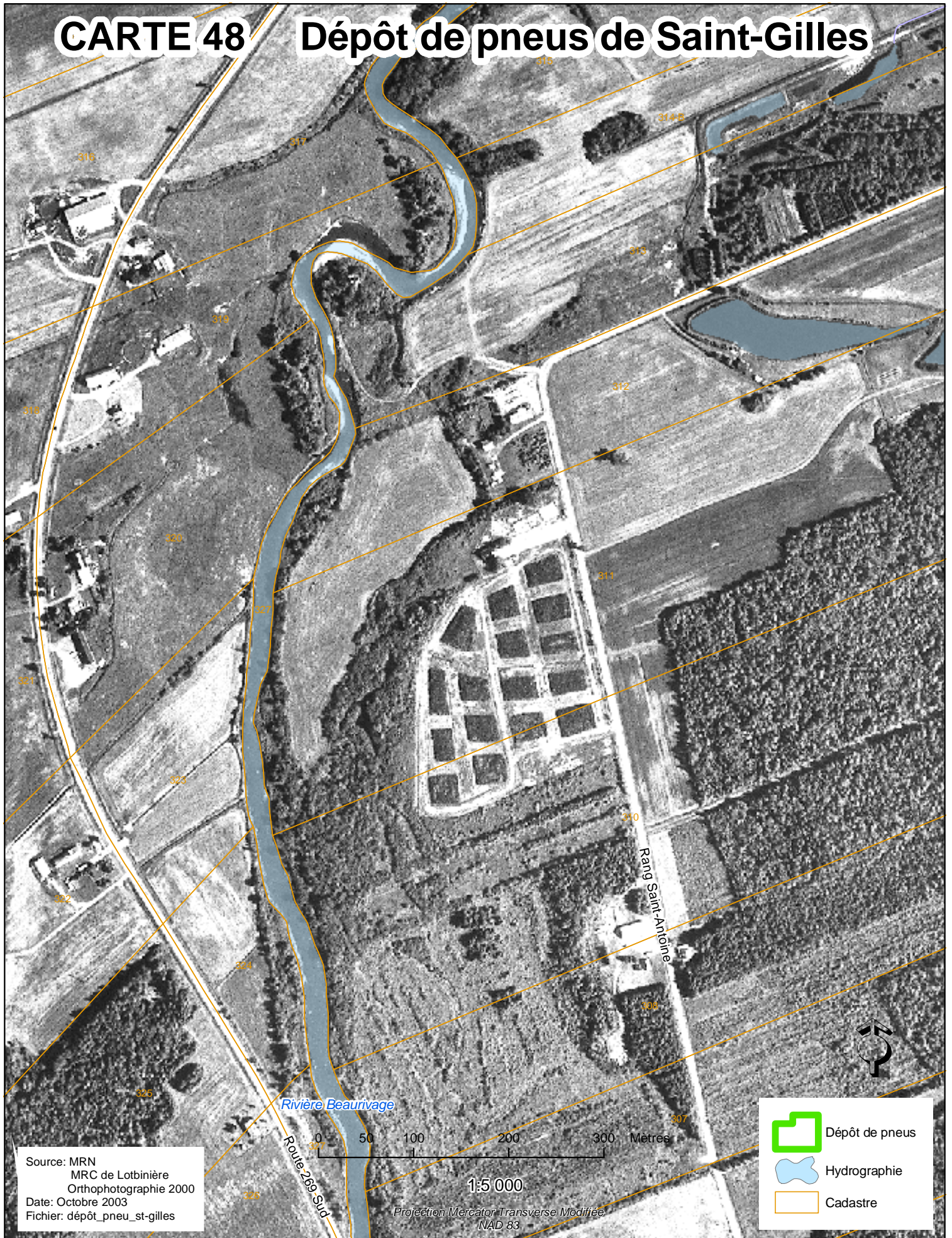

# CARTE 48

# Dépôt de pneus de Saint-Gilles



Source: MRN  
MRC de Lotbinière  
Orthophotographie 2000  
Date: Octobre 2003  
Fichier: dépôt\_pneu\_st-gilles

Projection Mercator Transverse Modifiée  
NAD 83

-  Dépôt de pneus
-  Hydrographie
-  Cadastre



# CARTE 49 Le réseau électrique

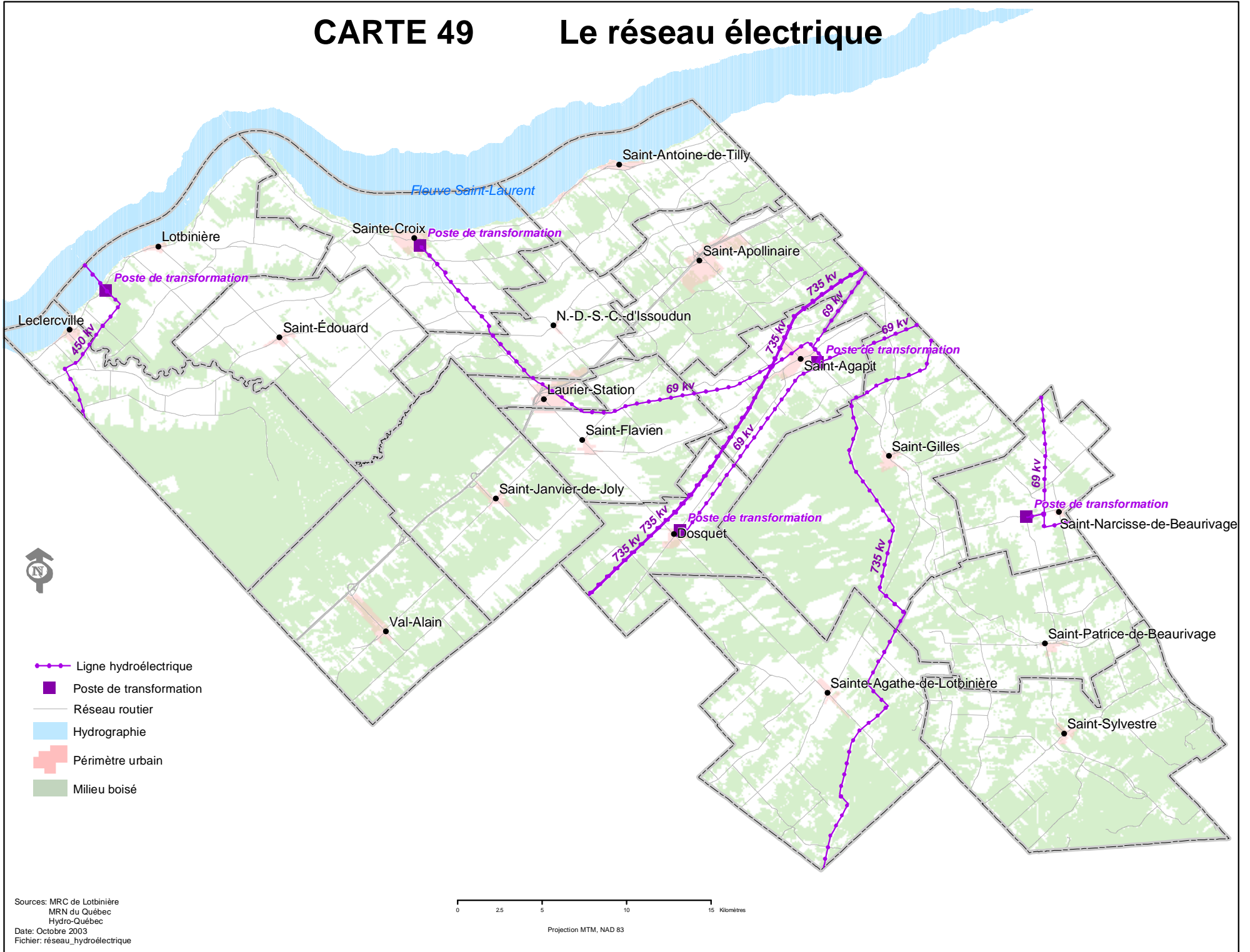



# CARTE 50 Localisation des barrages

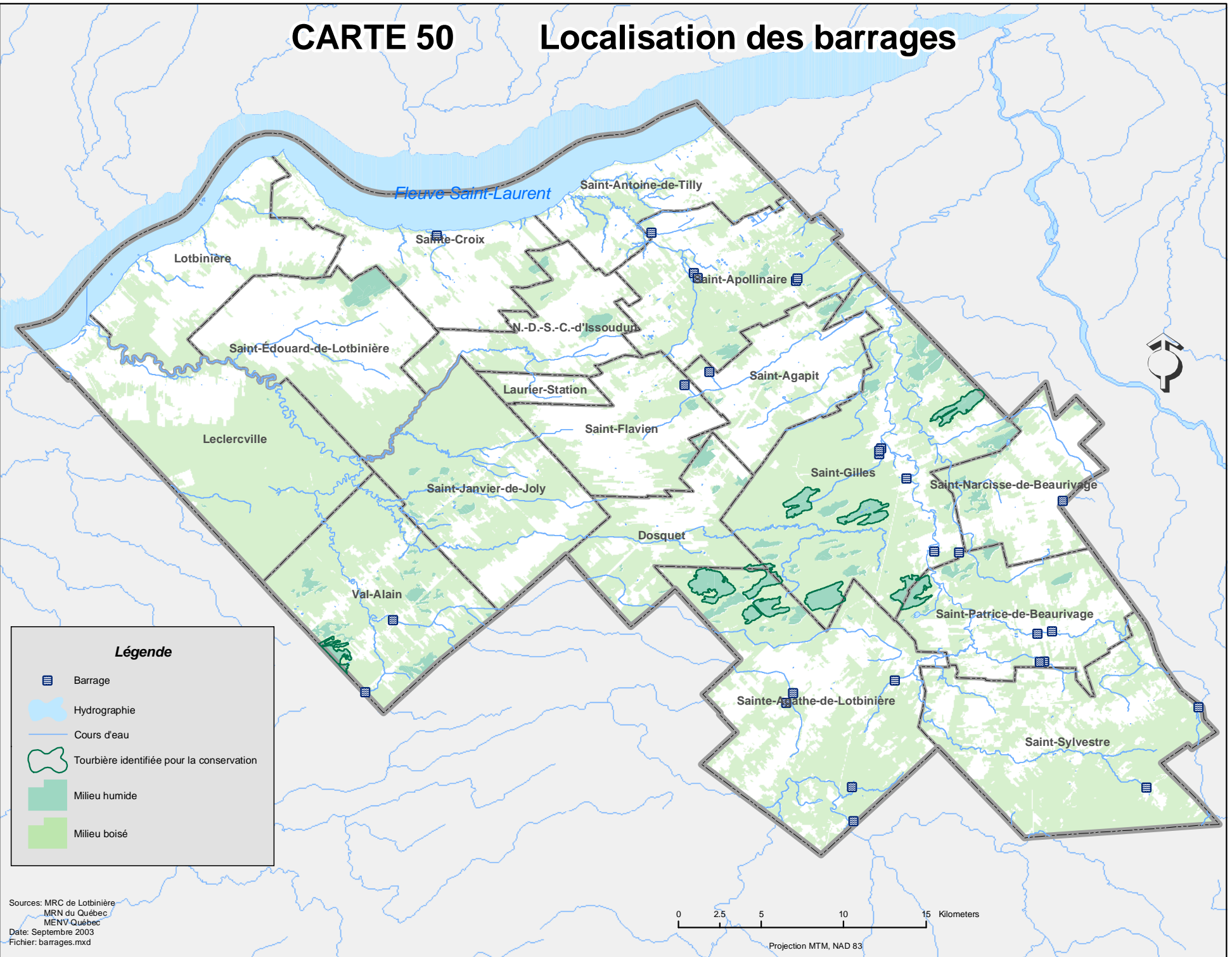



# CARTE 51 Secteurs comportant des immeubles ancestraux

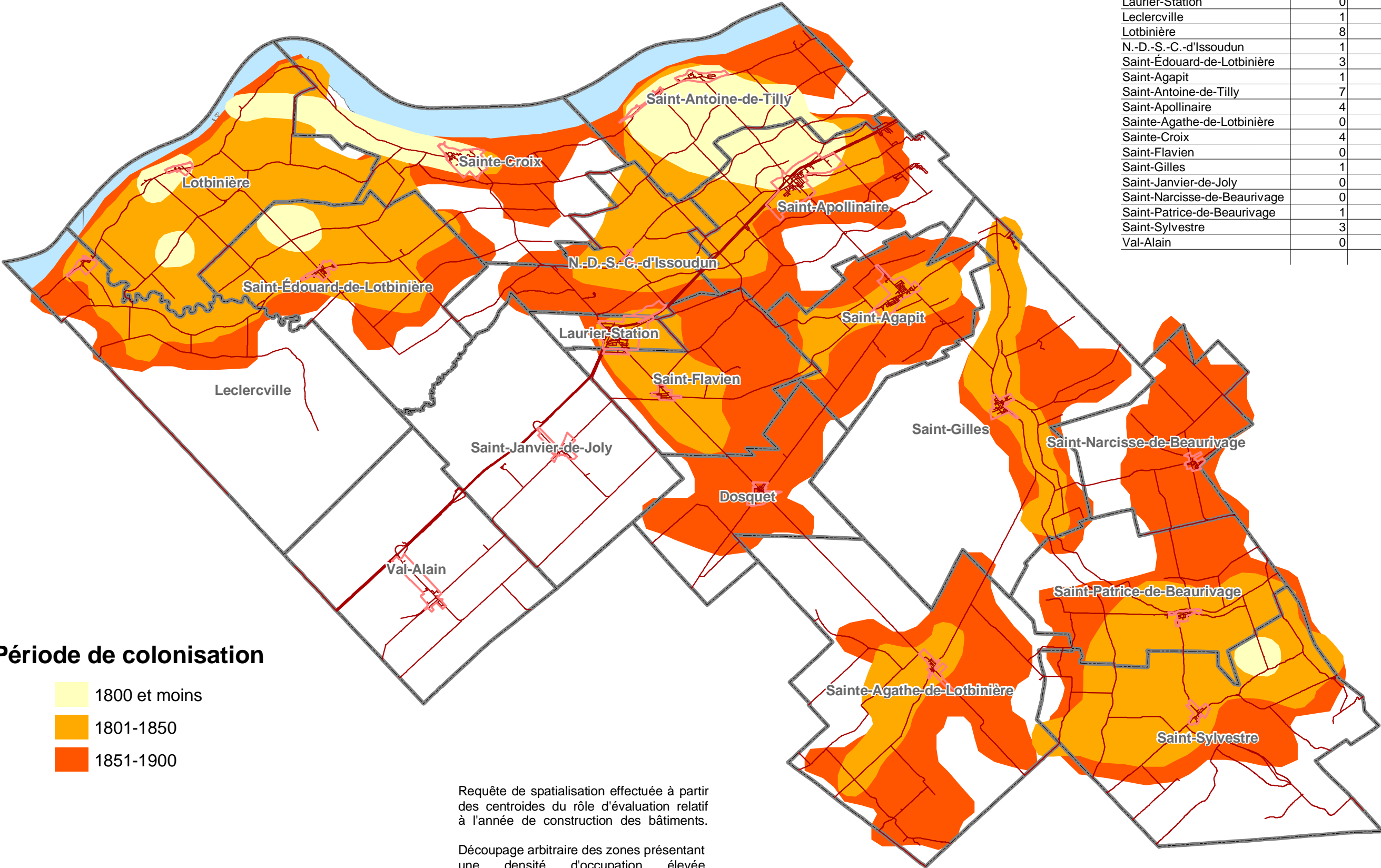

Dosquet	0	0	34	34
Laurier-Station	0	2	15	17
Leclercville	1	23	98	122
Lotbinière	8	28	96	132
N.-D.-S.-C.-d'Issoudun	1	19	54	74
Saint-Édouard-de-Lotbinière	3	17	109	129
Saint-Agapit	1	9	101	111
Saint-Antoine-de-Tilly	7	17	72	96
Saint-Apollinaire	4	25	142	171
Sainte-Agathe-de-Lotbinière	0	11	91	102
Sainte-Croix	4	13	63	80
Saint-Flavien	0	8	103	111
Saint-Gilles	1	12	46	59
Saint-Janvier-de-Joly	0	0	3	3
Saint-Narcisse-de-Beaurivage	0	0	68	68
Saint-Patrice-de-Beaurivage	1	8	44	53
Saint-Sylvestre	3	14	77	94
Val-Alain	0	0	1	1

## Période de colonisation

- 1800 et moins
- 1801-1850
- 1851-1900

Requête de spatialisation effectuée à partir des centroïdes du rôle d'évaluation relatif à l'année de construction des bâtiments.

Découpage arbitraire des zones présentant une densité d'occupation élevée.

Source: MRN Québec  
 MRC de Lotbinière  
 Rôle d'évaluation, novembre 2002  
 Date: Octobre 2003  
 Fichier: ébauche\_carte\_patrimoine\_architectural.mxd

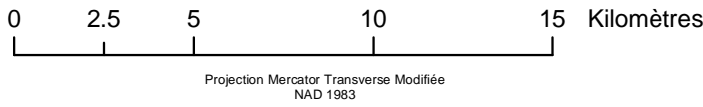



# CARTE 52

# Les réserves écologiques





# CARTE 53

# Les sentiers de motoneige

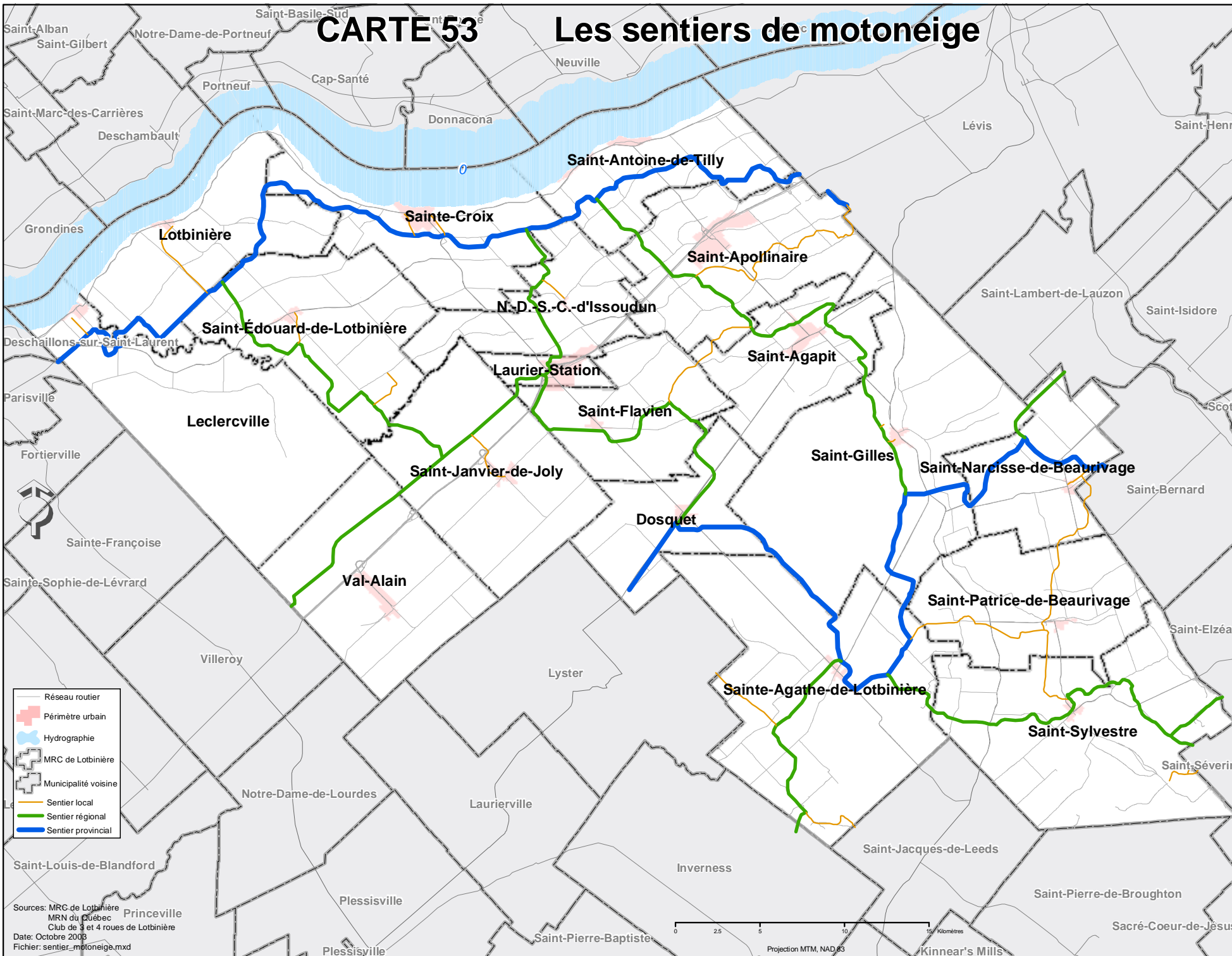

Sources: MRC de Lotbinière  
MRN du Québec  
Club de 3 et 4 roues de Lotbinière  
Date: Octobre 2008  
Fichier: sentier\_motoneige.mxd



# CARTE 54 Les sentiers de quad

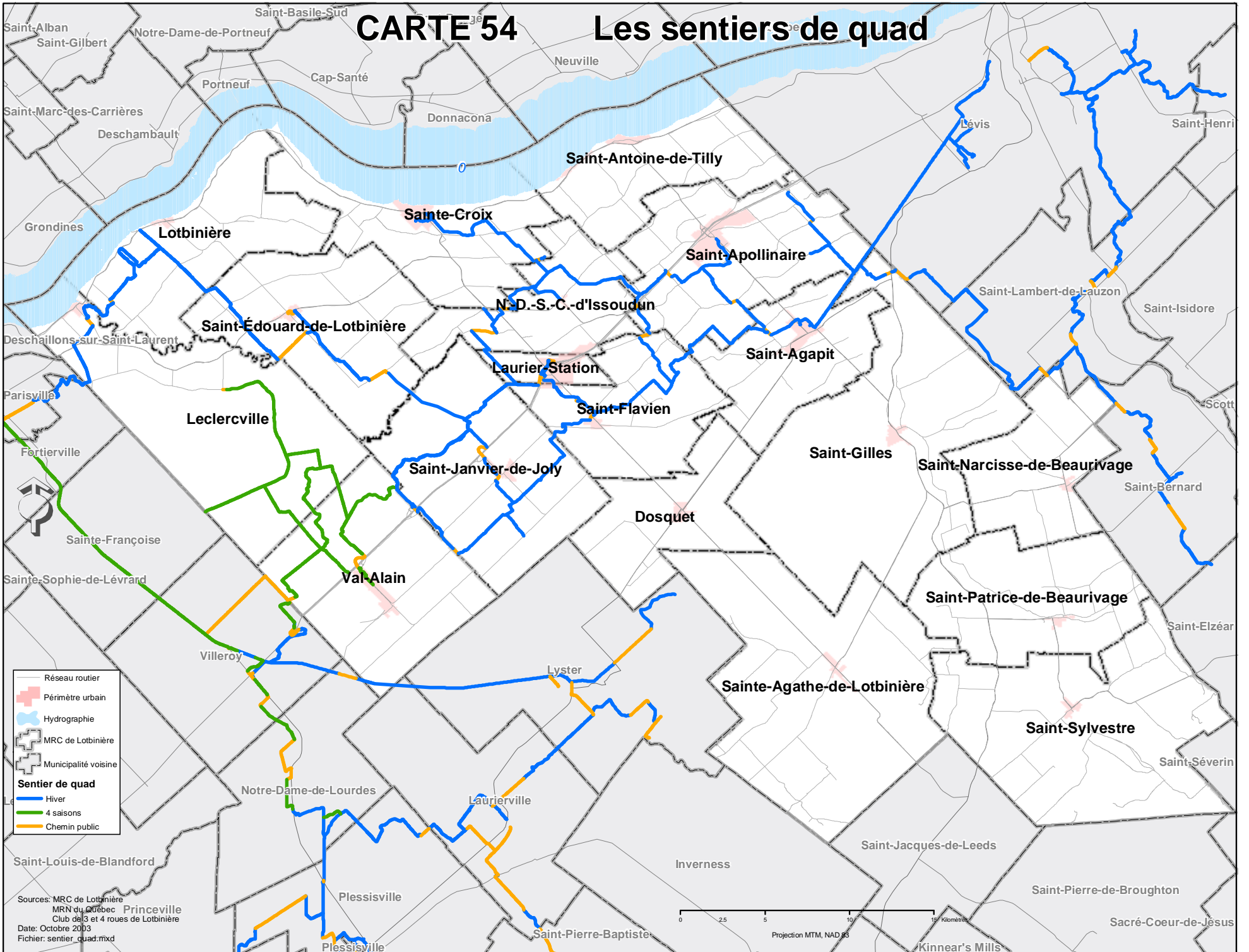



# Carte 55 Le découpage et le chevauchement des territoires

Découpage électoral provincial



Découpage électoral fédéral



Commission scolaire des Navigateurs



Commission scolaire de la Beauce-Etchemin



Commission scolaire des Bois-Francs





# CARTE 56

# Immeuble protégé: Le Moulin du Portage

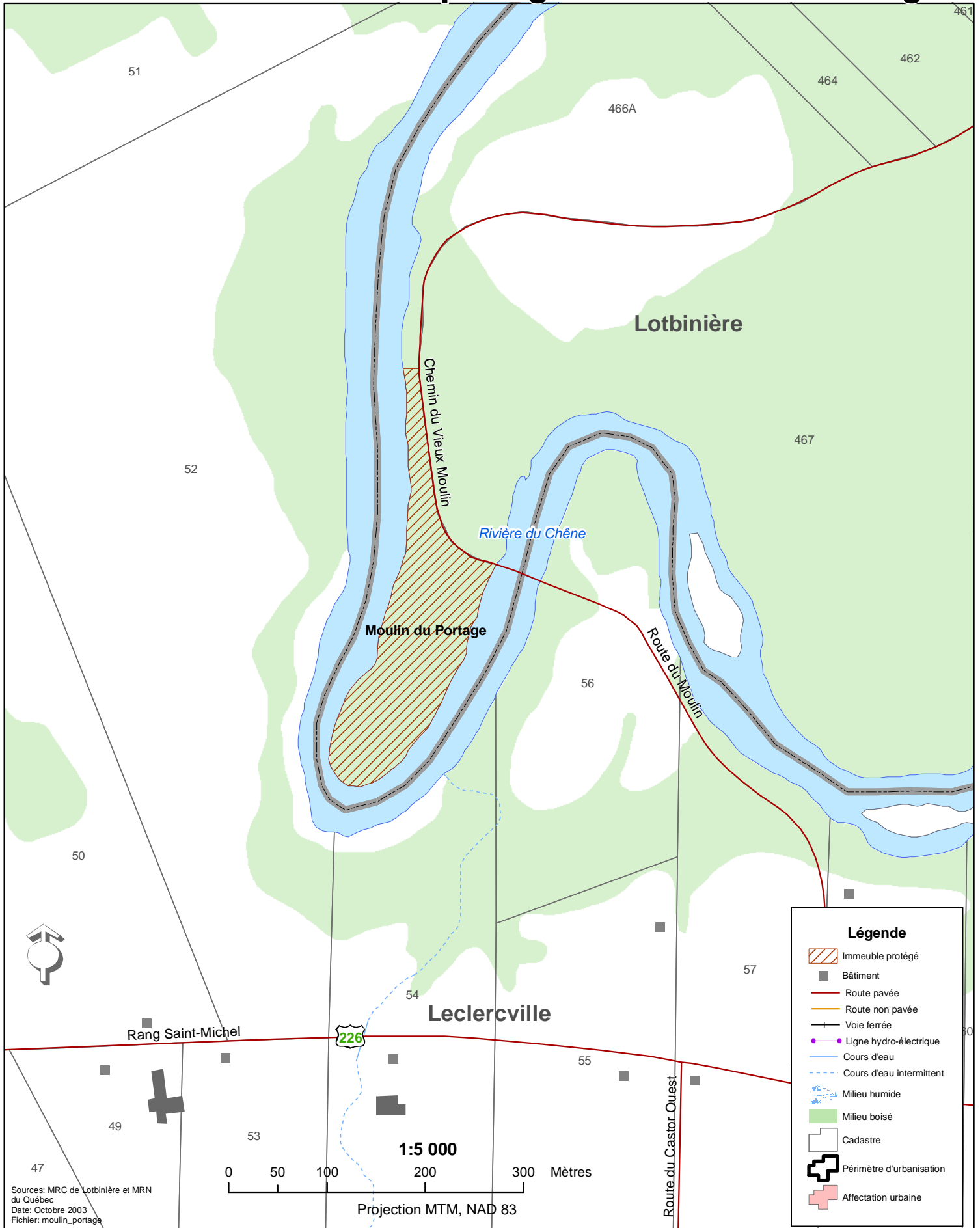



# CARTE 57 Immeuble protégé: Le Domaine Joly-De Lotbinière

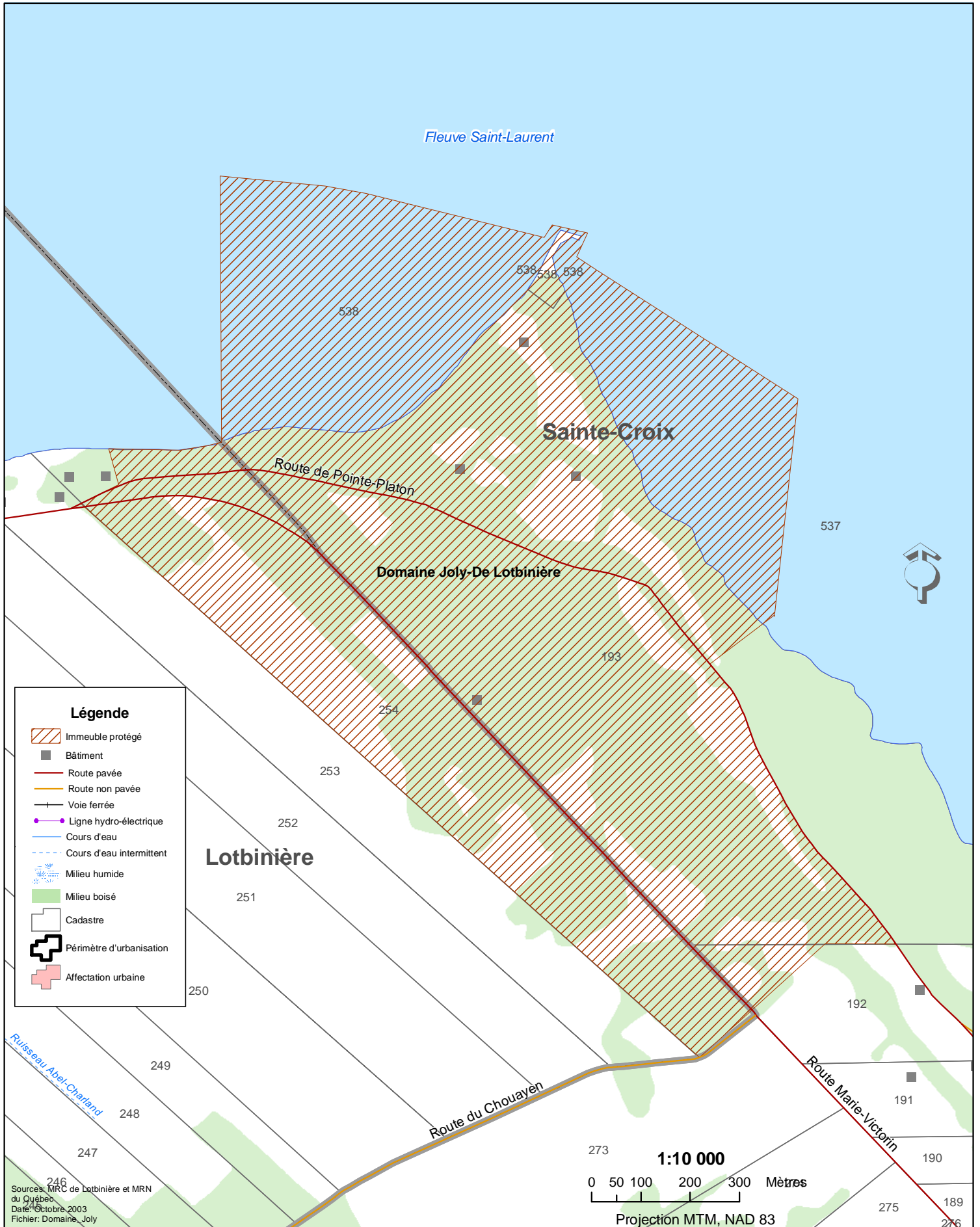



# CARTE 59 Immeuble protégé: Site des chutes de Sainte-Agathe

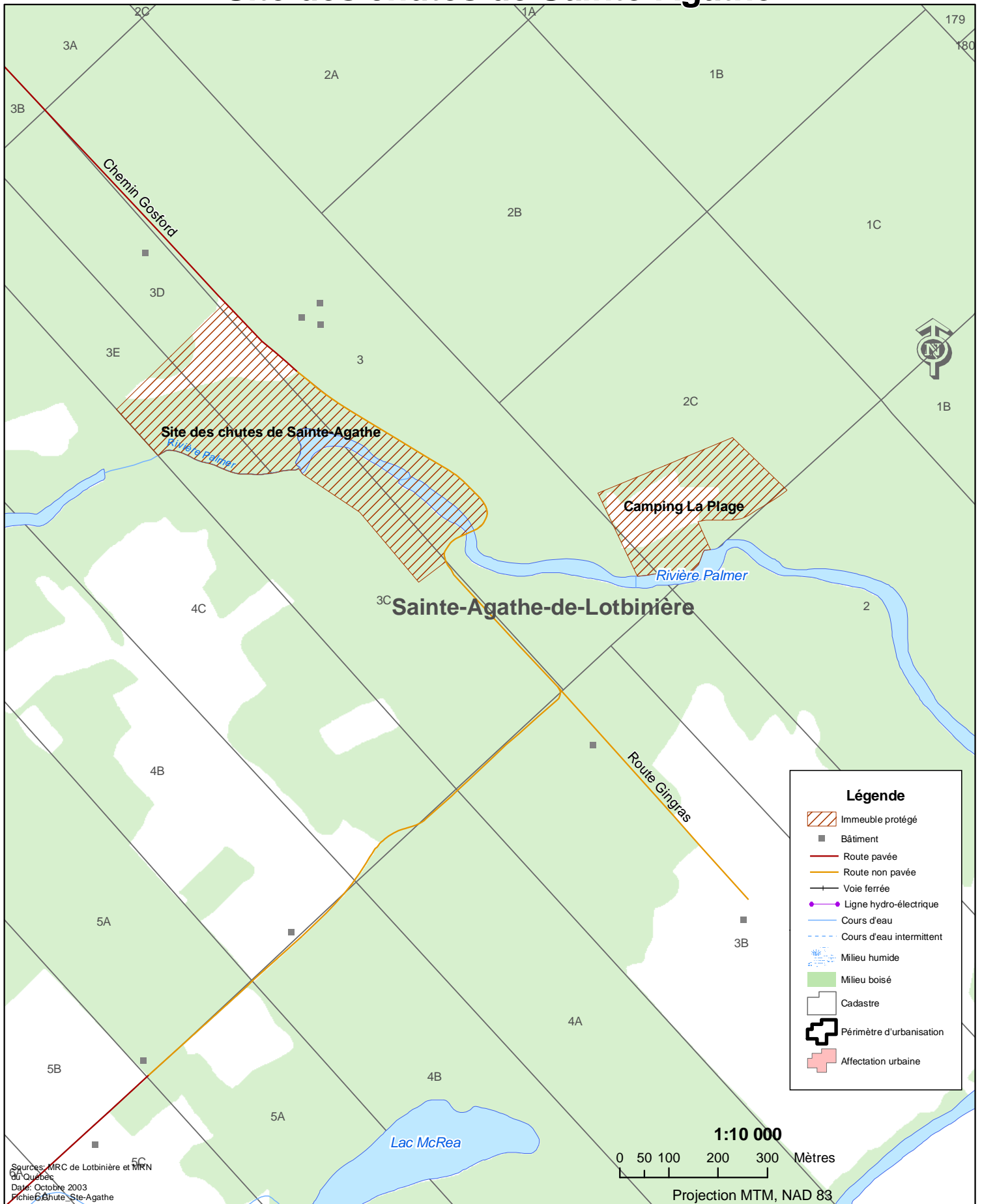

Sources: MRC de Lotbinière et MRN  
du Québec  
Date: Octobre 2003  
Fichier: 61 Anute\_Ste-Agathe

1:10 000  
0 50 100 200 300 Mètres  
Projection MTM, NAD 83



# CARTE 60 Immeuble protégé: Camping du Lac Sacré-Coeur

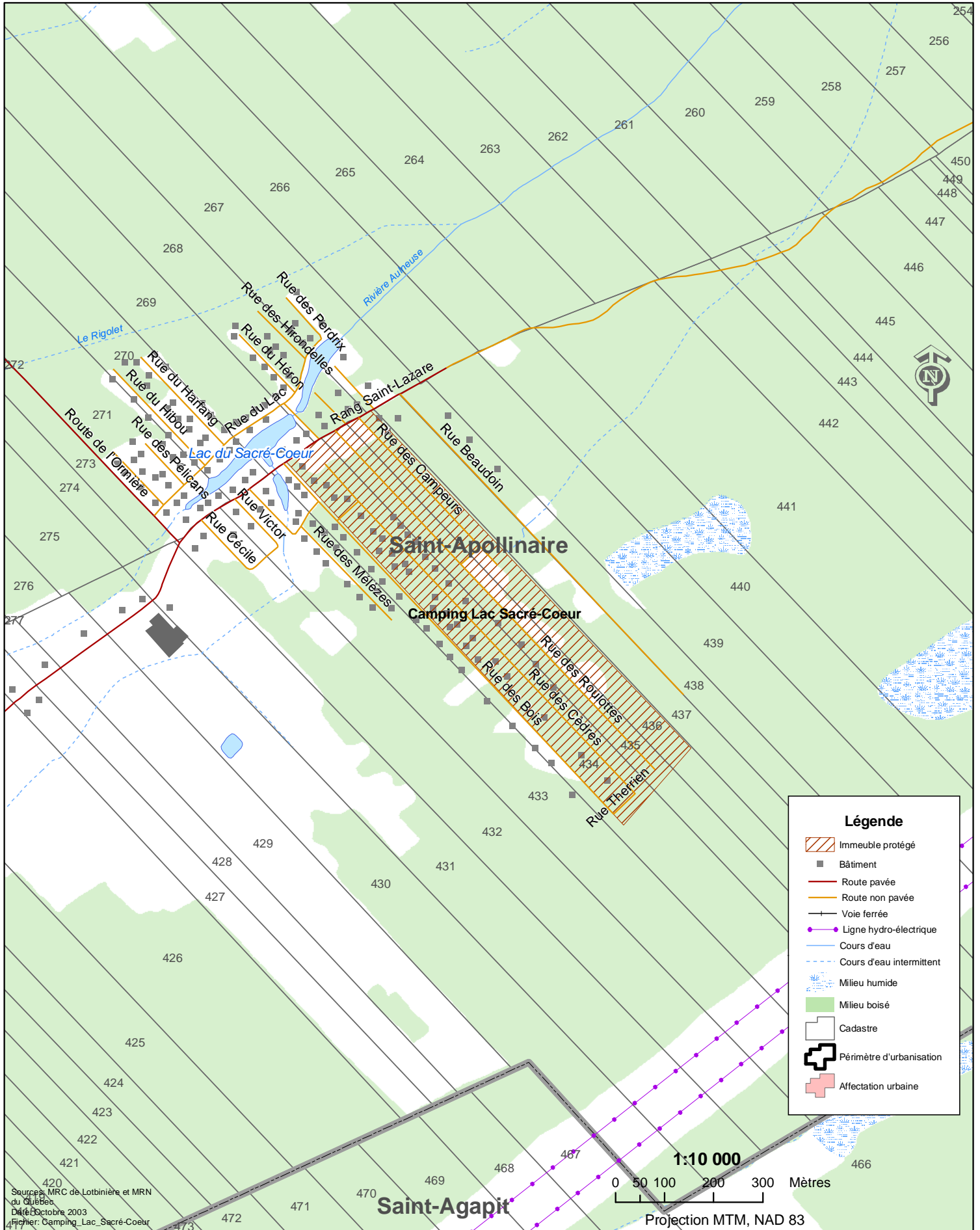



# CARTE 61 Immeuble protégé: Camping Domaine de la Chute

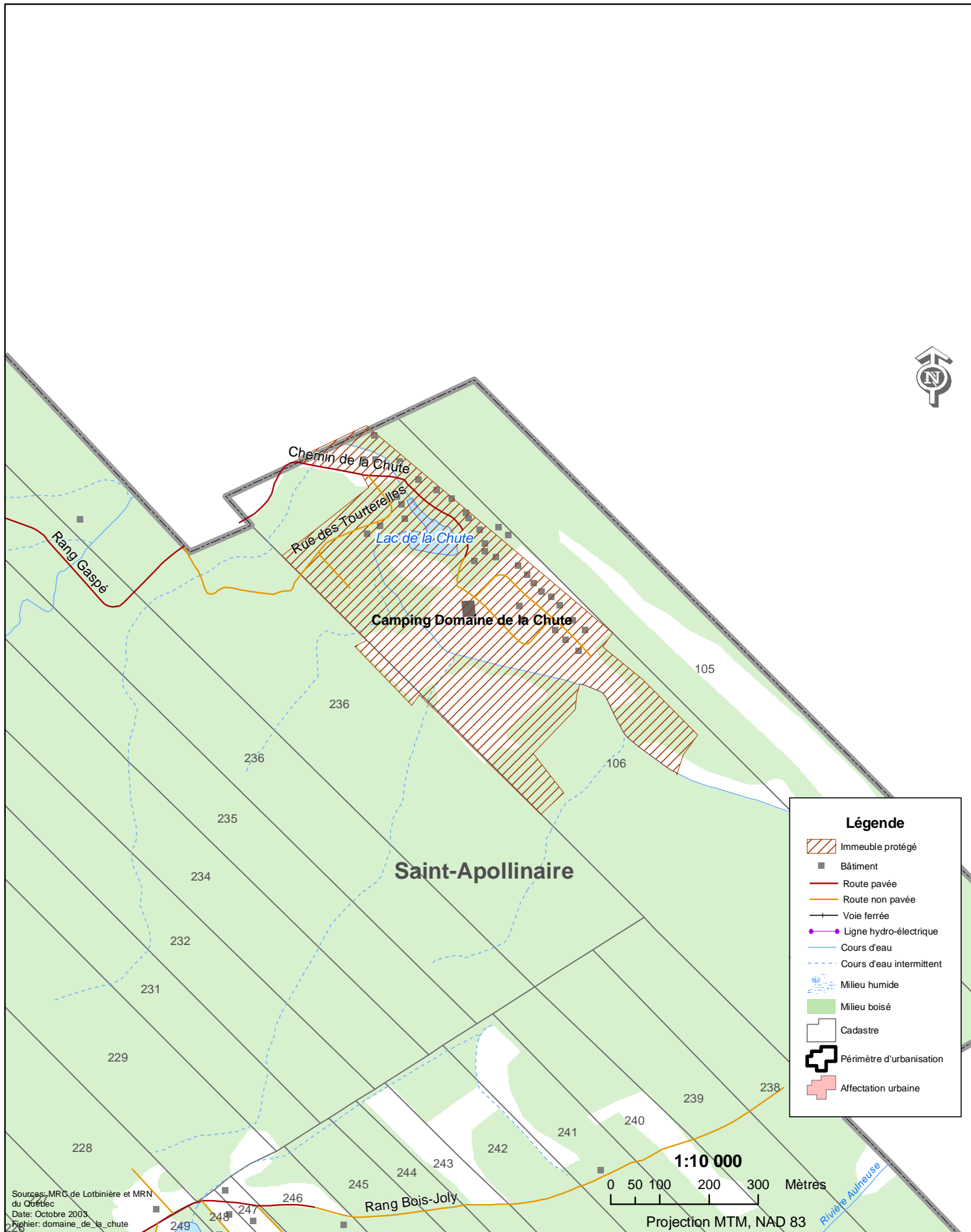



# CARTE 62 Immeuble protégé: Camping et Pêche Sainte-Agathe

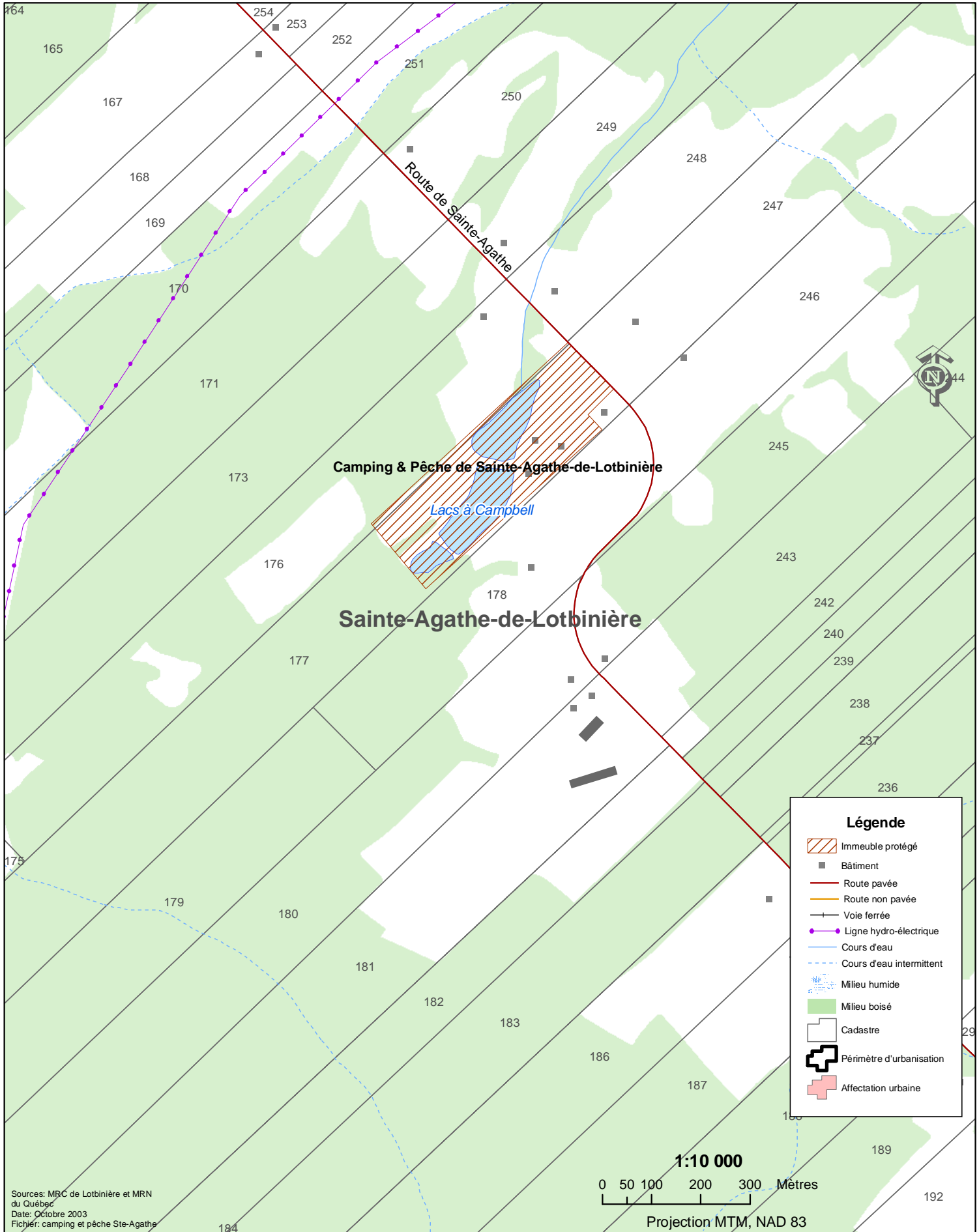















# CARTE 63 Immeuble protégé: Camping des Chutes



Sources: MRC de Lotbinière et MRN  
 du Québec  
 Date: Octobre 2003  
 Fichier: Camping\_Lac\_Sacré-Coeur

**1:10 000**  
 0 50 100 200 300 Mètres  
 Projection MTM, NAD 83

**Légende**

-  Immeuble protégé
-  Bâtiment
-  Route pavée
-  Route non pavée
-  Voie ferrée
-  Ligne hydro-électrique
-  Cours d'eau
-  Cours d'eau intermittent
-  Milieu humide
-  Milieu boisé
-  Cadastre
-  Périmètre d'urbanisation
-  Affectation urbaine



# CARTE 64 Immeuble protégé: Camping La Plage

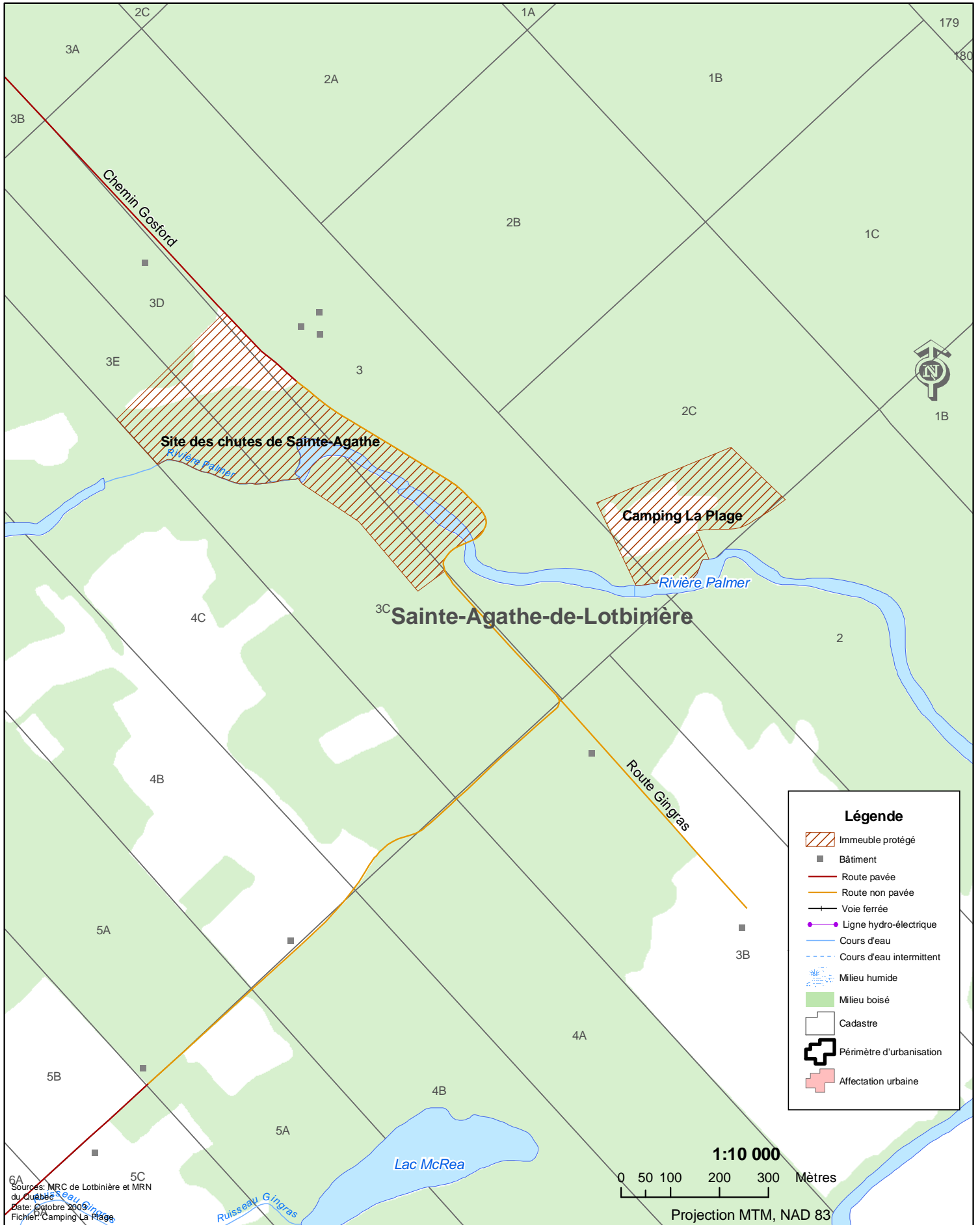



# CARTE 65 Immeuble protégé: Camping Belle-Vue

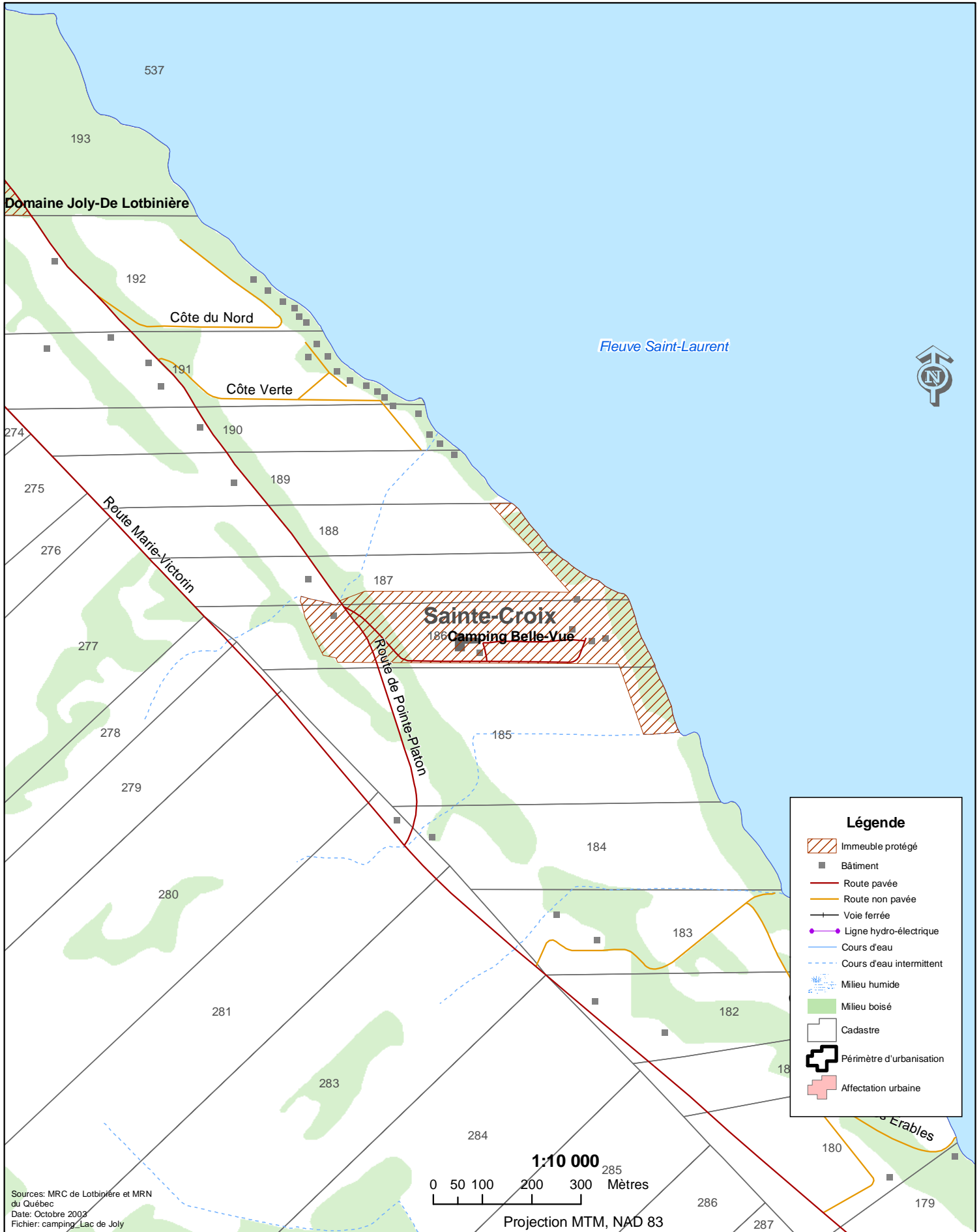



# CARTE 66 Immeuble protégé: Camping Lac de Joly

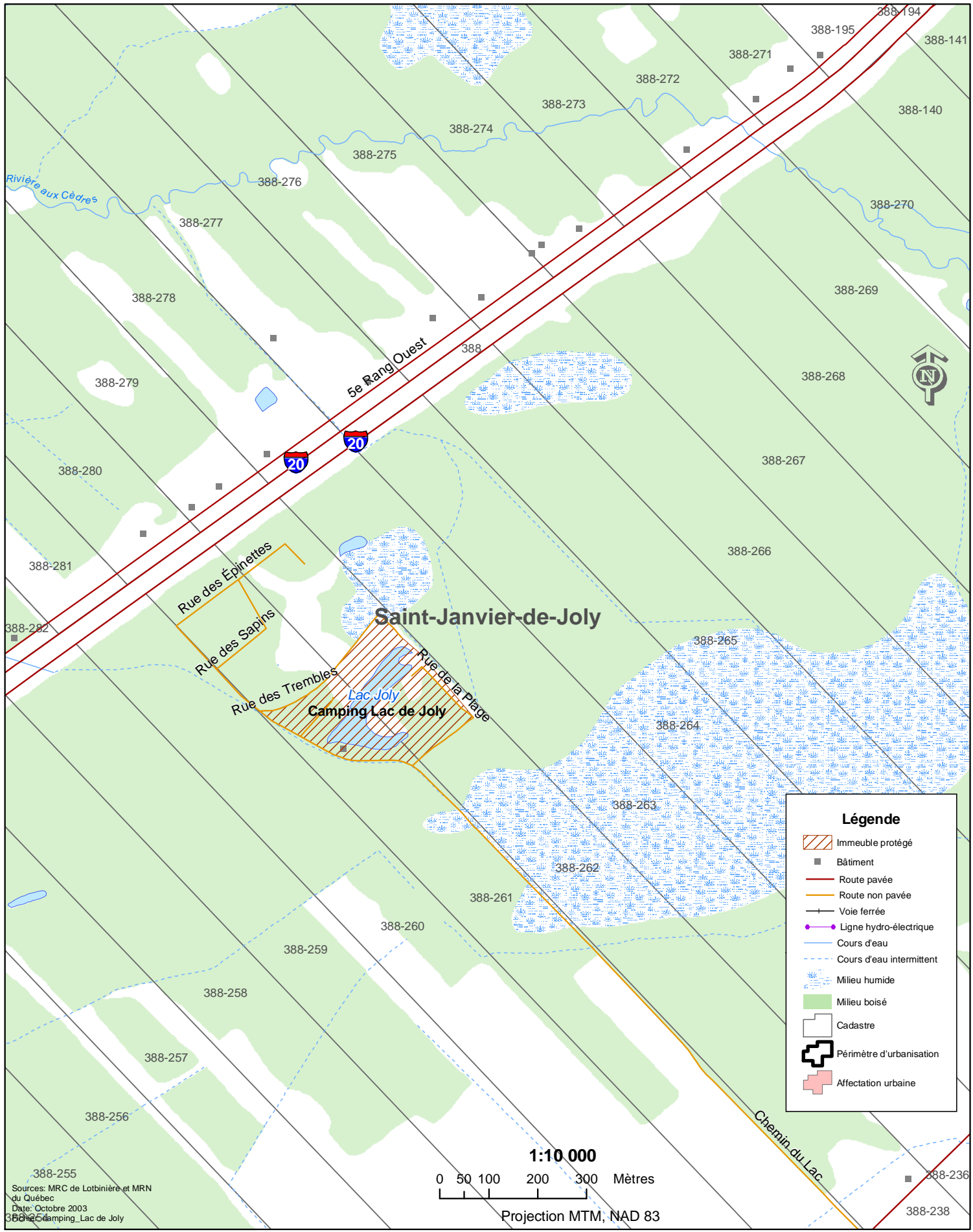

**Légende**

- Immeuble protégé
- Bâtiment
- Route pavée
- Route non pavée
- Voie ferrée
- Ligne hydro-électrique
- Cours d'eau
- Cours d'eau intermittent
- Milieu humide
- Milieu boisé
- Cadastre
- Périmètre d'urbanisation
- Affectation urbaine

**1:10 000**  
 0 50 100 200 300 Mètres

Projection MTM, NAD 83

Sources: MRC de Lotbinière et MRN  
 du Québec  
 Date: Octobre 2003  
 36015-Camping\_Lac de Joly



# CARTE 67 Immeuble protégé: Camping Domaine Le Vagabond

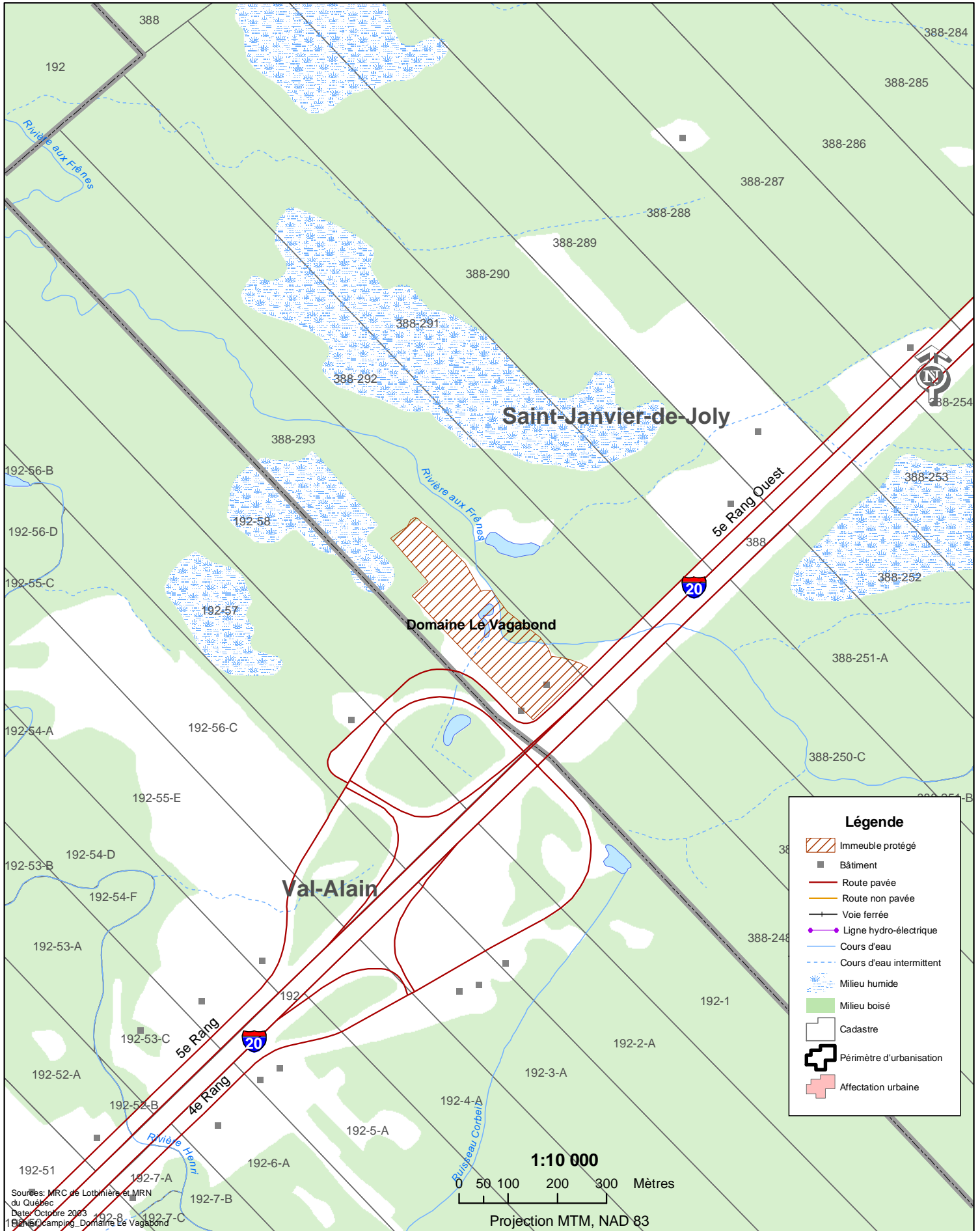

Sources: MRC de Lotbinière et MRN du Québec  
 Date: Octobre 2003  
 Titre: Carte 67 - Immeuble protégé - Camping - Domaine Le Vagabond



# CARTE 68 Immeuble protégé: Camping Lac Georges

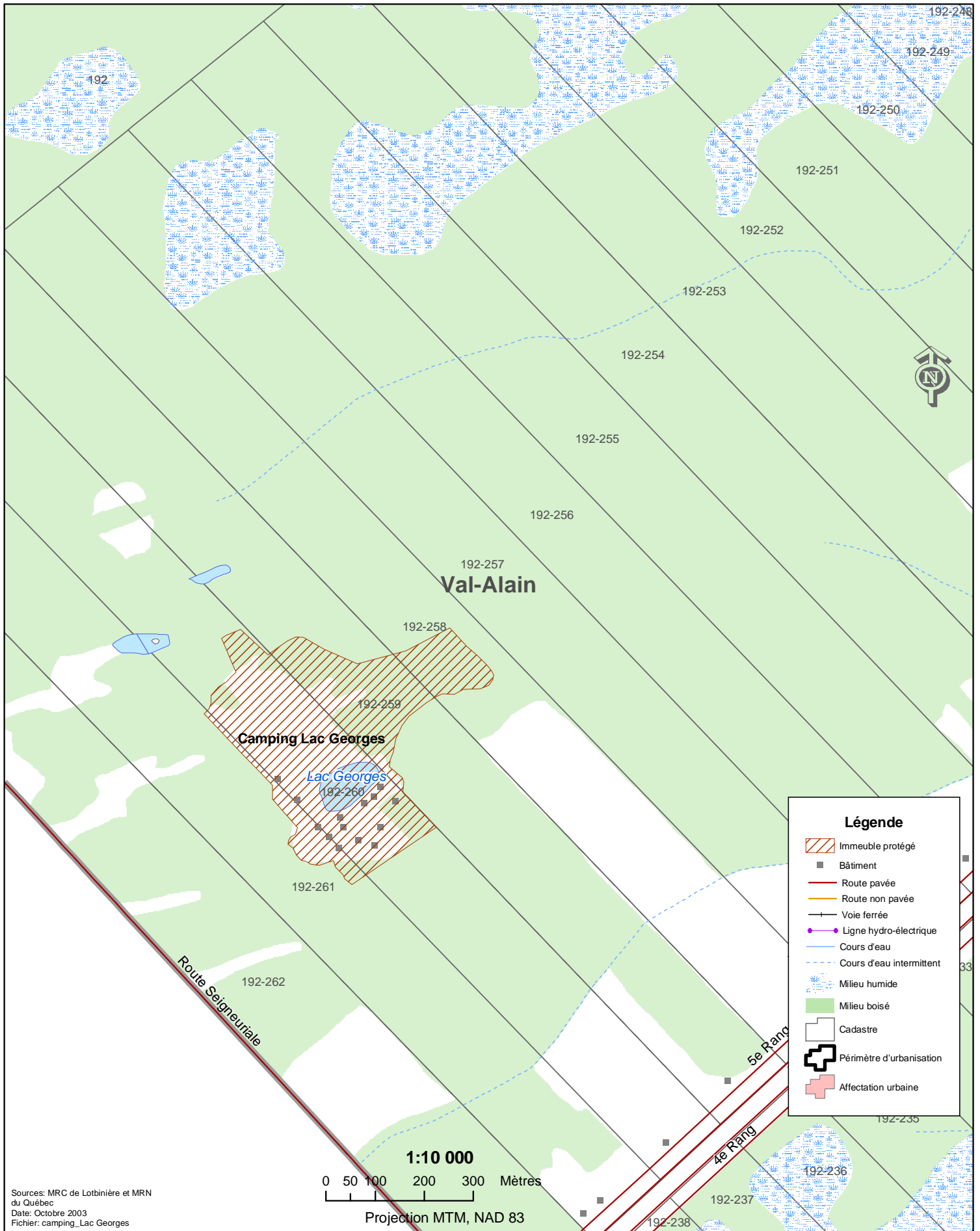



# CARTE 69 Immeuble protégé: Chalet du Club de Golf de Dosquet

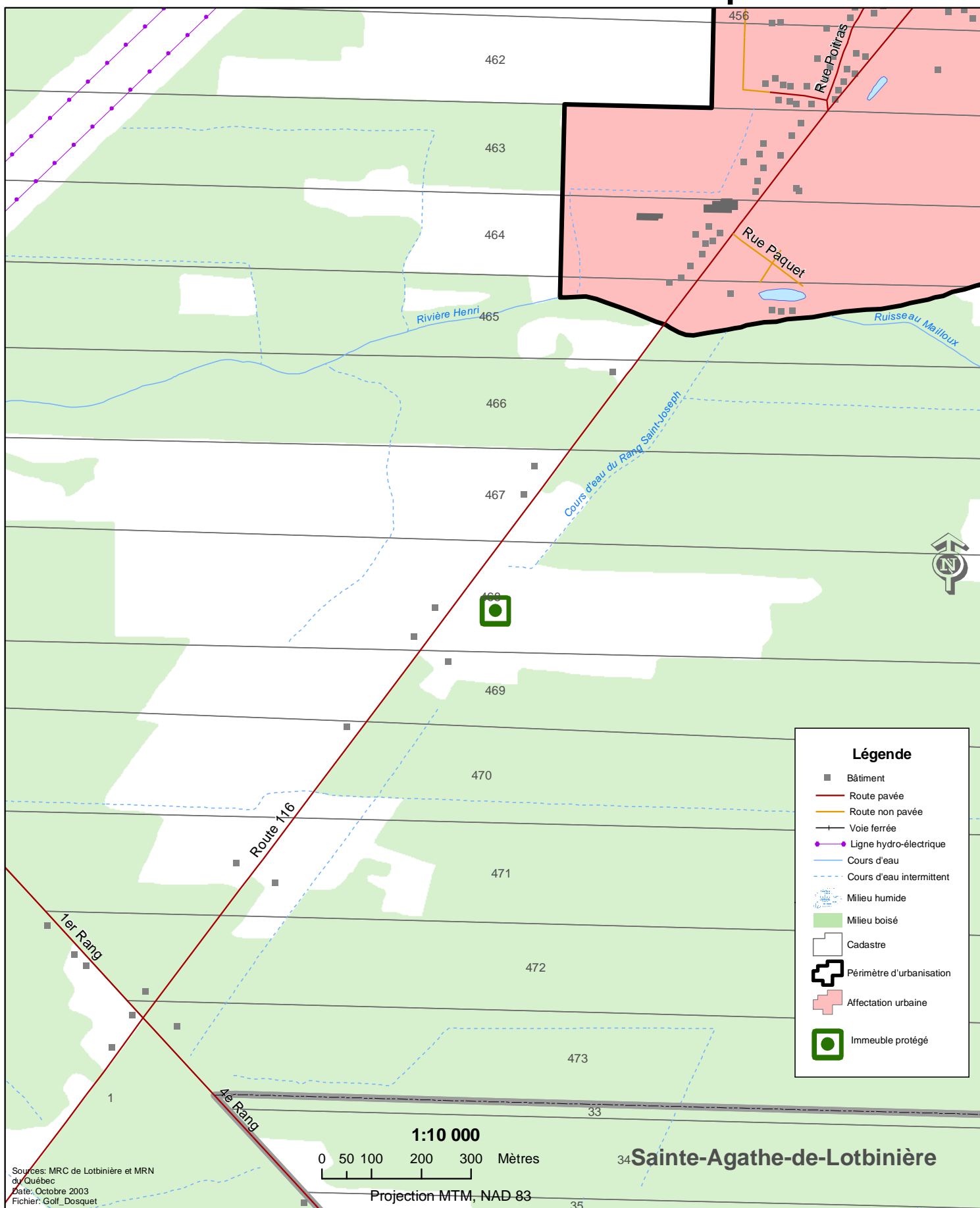

Sources: MRC de Lotbinière et MRN  
du Québec  
Date: Octobre 2003  
Fichier: Golf\_Dosquet

1:10 000  
0 50 100 200 300 Mètres  
Projection MTM, NAD 83

34 Sainte-Agathe-de-Lotbinière



# CARTE 70 Immeuble protégé: Chalet du Club de Golf de Lotbinière





# CARTE 71 Immeuble protégé: Chalet du Club de Golf de Val-Alain

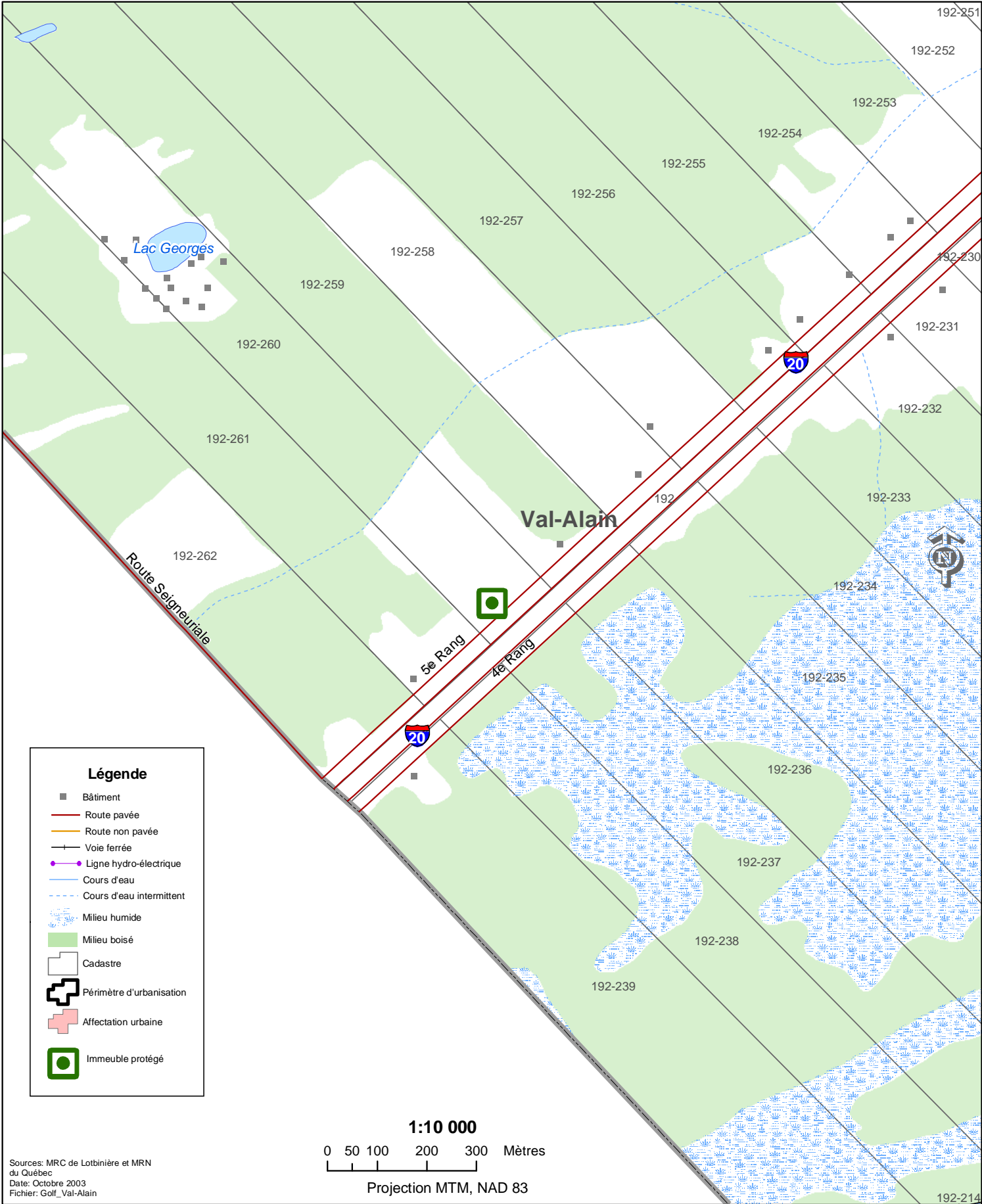

**Légende**

- Bâtiment
- Route pavée
- Route non pavée
- Voie ferrée
- Ligne hydro-électrique
- Cours d'eau
- - - Cours d'eau intermittent
- ▨ Milieu humide
- ▨ Milieu boisé
- ▭ Cadastre
- ⊕ Périimètre d'urbanisation
- ⊕ Affectation urbaine
- ◻ Immeuble protégé

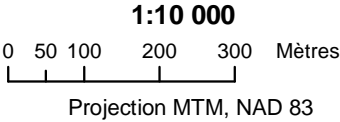

Sources: MRC de Lotbinière et MRN  
du Québec  
Date: Octobre 2003  
Fichier: Golf\_Val-Alain







# Carte 87 Les zones industrielles de la MRC de Lotbinière

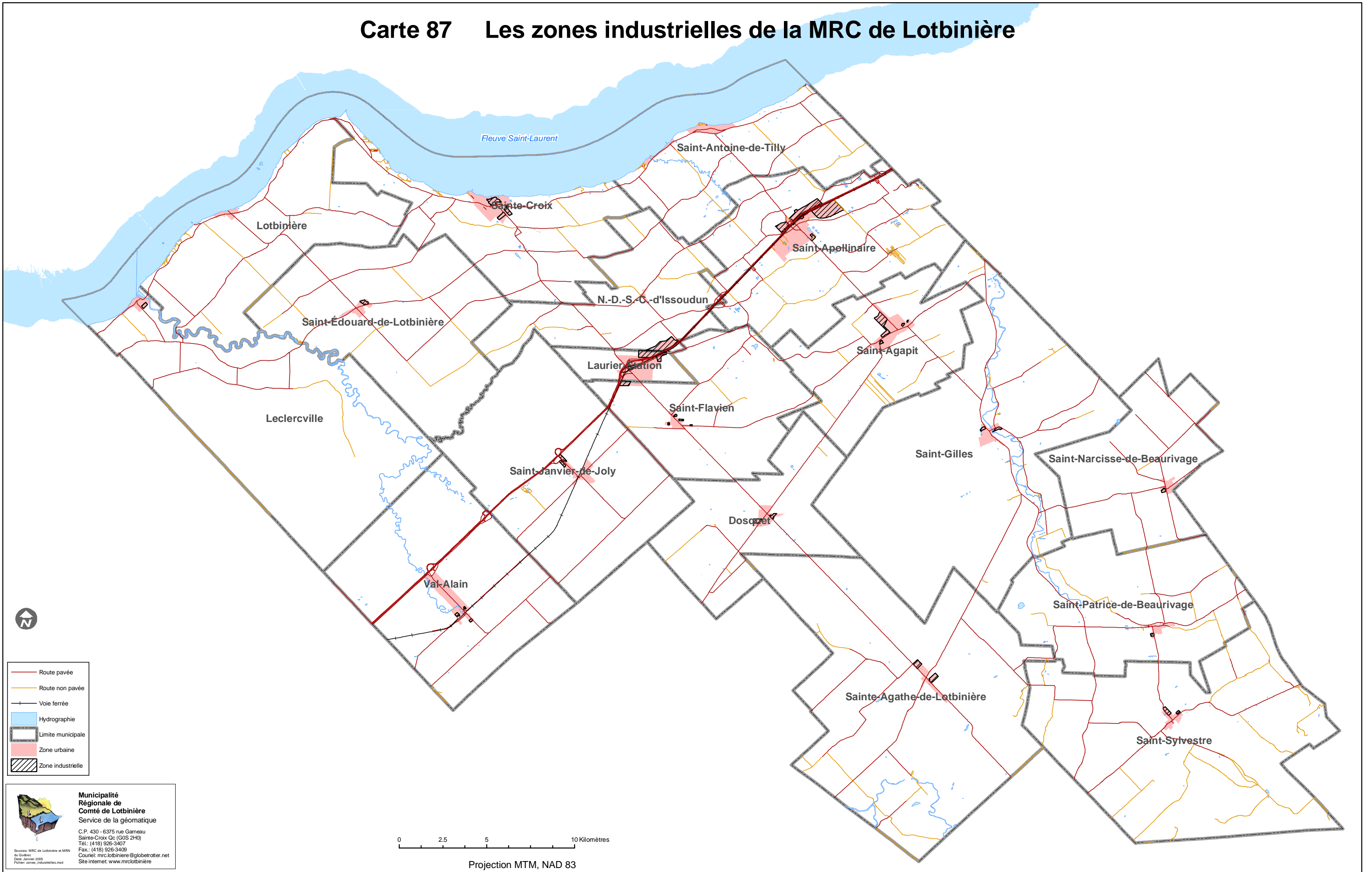

- Route pavée
- Route non pavée
- Voie ferrée
- Hydrographie
- Limite municipale
- Zone urbaine
- Zone industrielle

**Municipalité Régionale de Comté de Lotbinière**  
 Service de la géomatique  
 C.P. 430 - 6375 rue Garneau  
 Sainte-Croix Qc (G0S 2H0)  
 Tél.: (418) 926-3407  
 Fax: (418) 926-3409  
 Courriel: mrc.lotbiniere@globetrotter.net  
 Site internet: www.mrcloebiniere

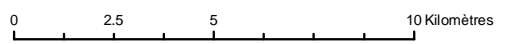

Projection MTM, NAD 83

Source: MRC de Lotbinière et MRN du Québec  
Date: Janvier 2005  
Fichier: zones\_industrielles.mxd



# CARTE 88

# Localisation des zones de déboisement

*Certificats MRC - RCI 115-2001*

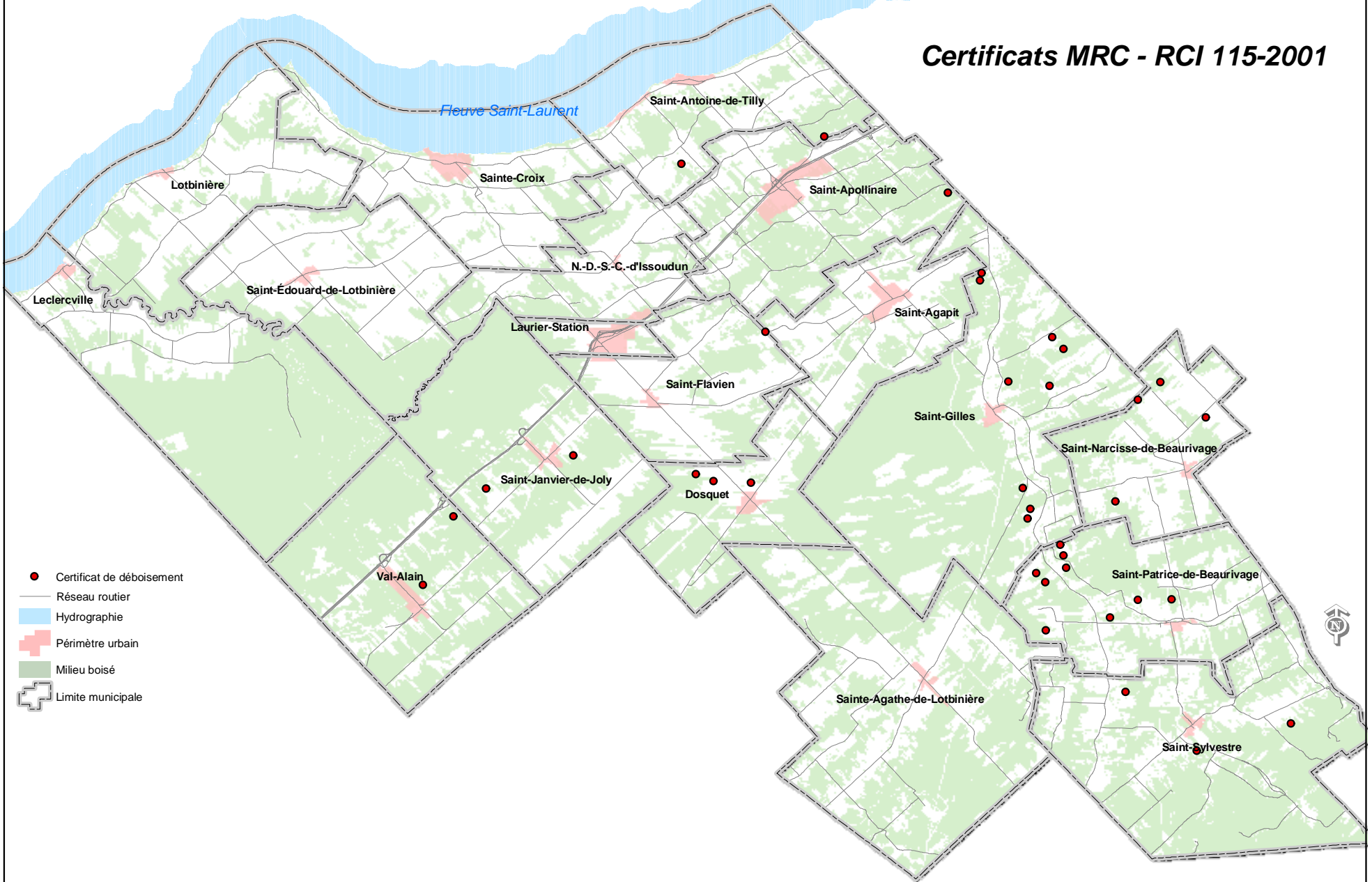

- Certificat de déboisement
- Réseau routier
- Hydrographie
- Périmètre urbain
- Milieu boisé
- Limite municipale

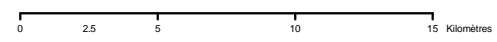

Sources: MRC de Lotbinière  
MRN du Québec  
Certificats de déboisement, avril 2004  
Date: Avril 2004  
Fichier: localisation des zones de déboisement.mxd

Projection MTM, NAD 83



# CARTE 89 Site contaminé de l'ancien Irving à Sainte-Croix

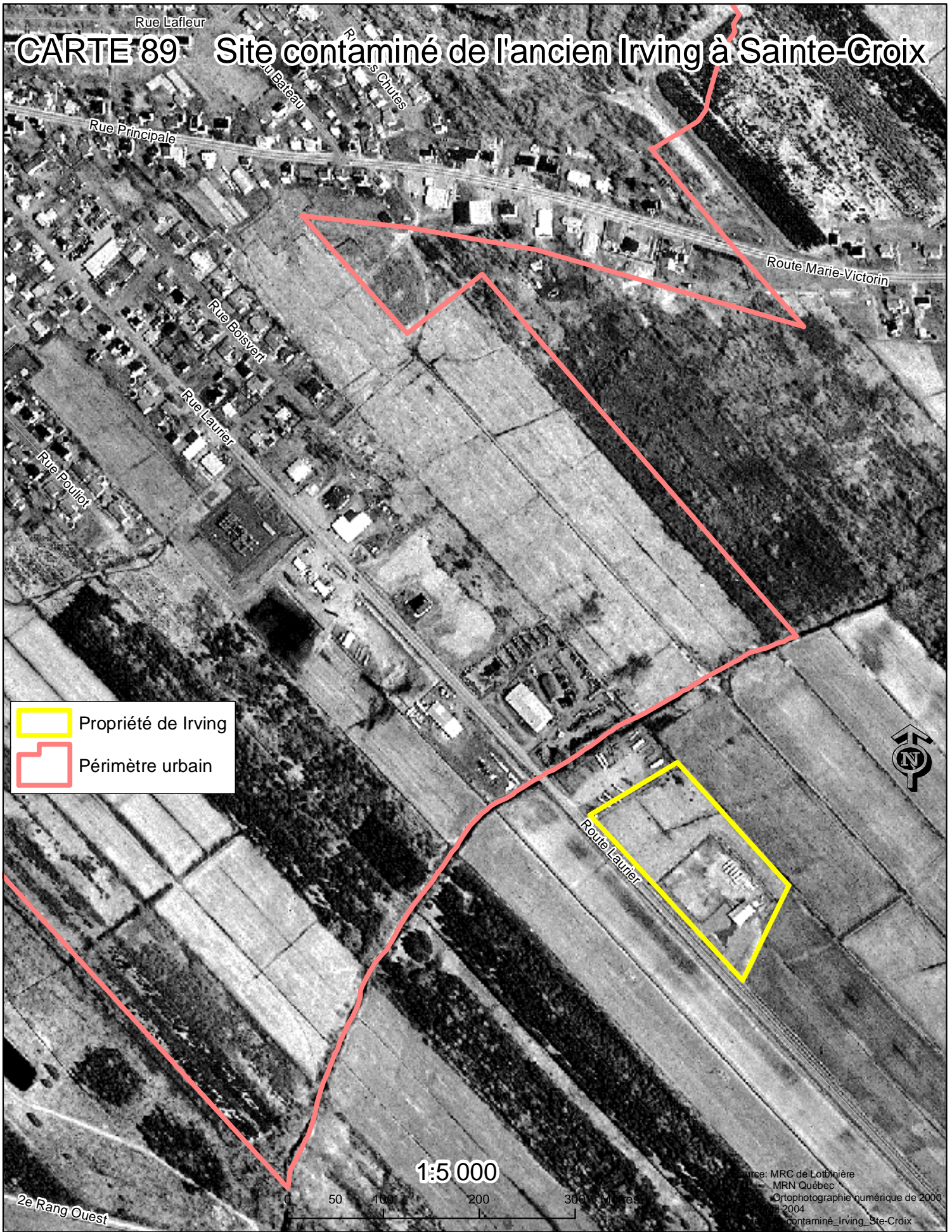



# CARTE 90 Site contaminé de l'ancien garage sur le lot 429 à Sainte-Croix

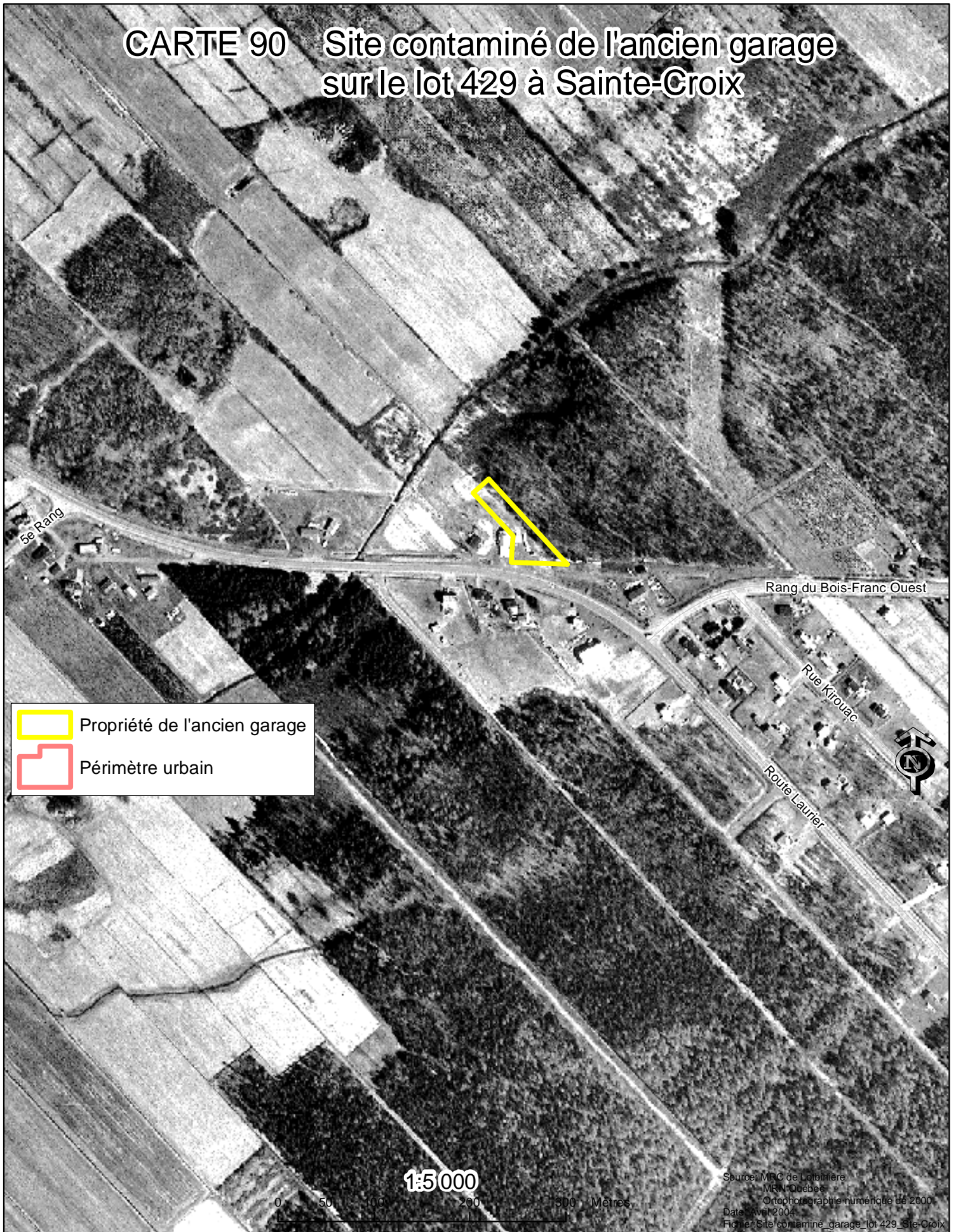



**Sections de trafic et DJMA 2000**  
**MRC Lotbinière**  
**Direction Chaudière-Appalaches**

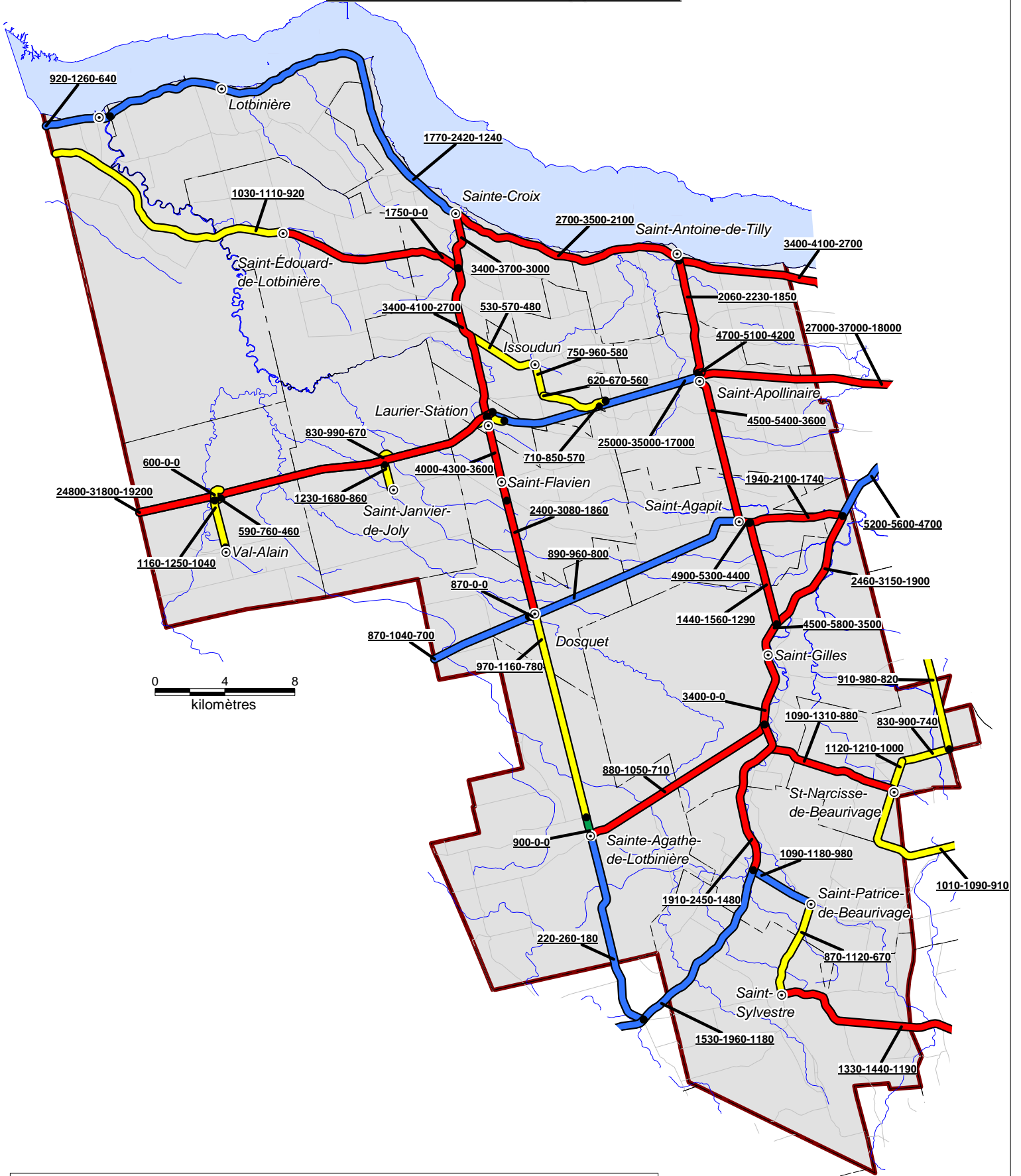

**Localisation des sections de trafic**  
**Fréquence des collectes et DJMA**

- Section avec boucles en comptage (1 boucle par voie)
- Section avec boucles en classification (2 boucles par voie)
- Section évaluée par tubes
- Section urbaine, évaluation manuelle
- Accès aux ressources (aucune évaluation)

● Indicateur de fin de section de trafic.

Étiquette **860-930-770** Djma-Djme-Djmh  
 exemple :

**Note :**  
 Seules les sections en rouge et en bleu possèdent des installations permanentes avec des boucles.  
 Donc, apporter une attention particulière lors de travaux de pavage, planage, pavage d'accotements  
 ou creusement de fossés.

Les autres sections de trafic ne possèdent pas d'installations fixes sur le terrain.  
 Pour toutes autres informations communiquez avec Bernard Forbes au poste 418-839-5581.



# CARTE 92 Les seigneuries de la MRC de Lotbinière entre 1636 et 1850

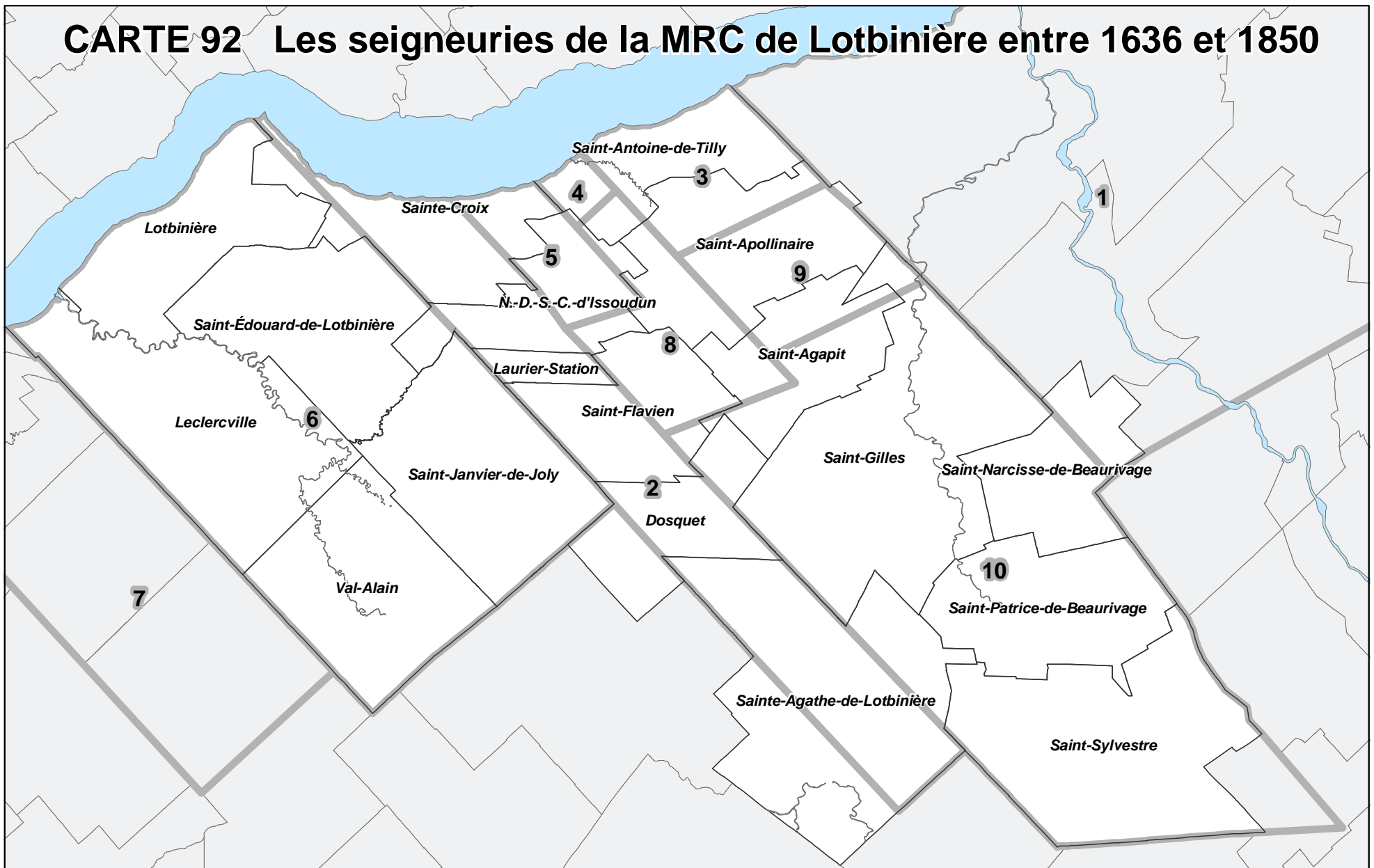

## Légende

- |   |                     |   |               |   |                   |   |                     |    |                     |
|---|---------------------|---|---------------|---|-------------------|---|---------------------|----|---------------------|
| 1 | Lauzon (1637)       | 3 | Tilly (1672)  | 5 | Bonsecours(1672)  | 7 | Deschailions (1674) | 9  | Gaspé (1738)        |
| 2 | Sainte-Croix (1637) | 4 | Duquet (1672) | 6 | Lotbinière (1672) | 8 | Des Plaines (1737)  | 10 | Saint-Gilles (1738) |



# CARTE 93 Les grandes unités de paysages

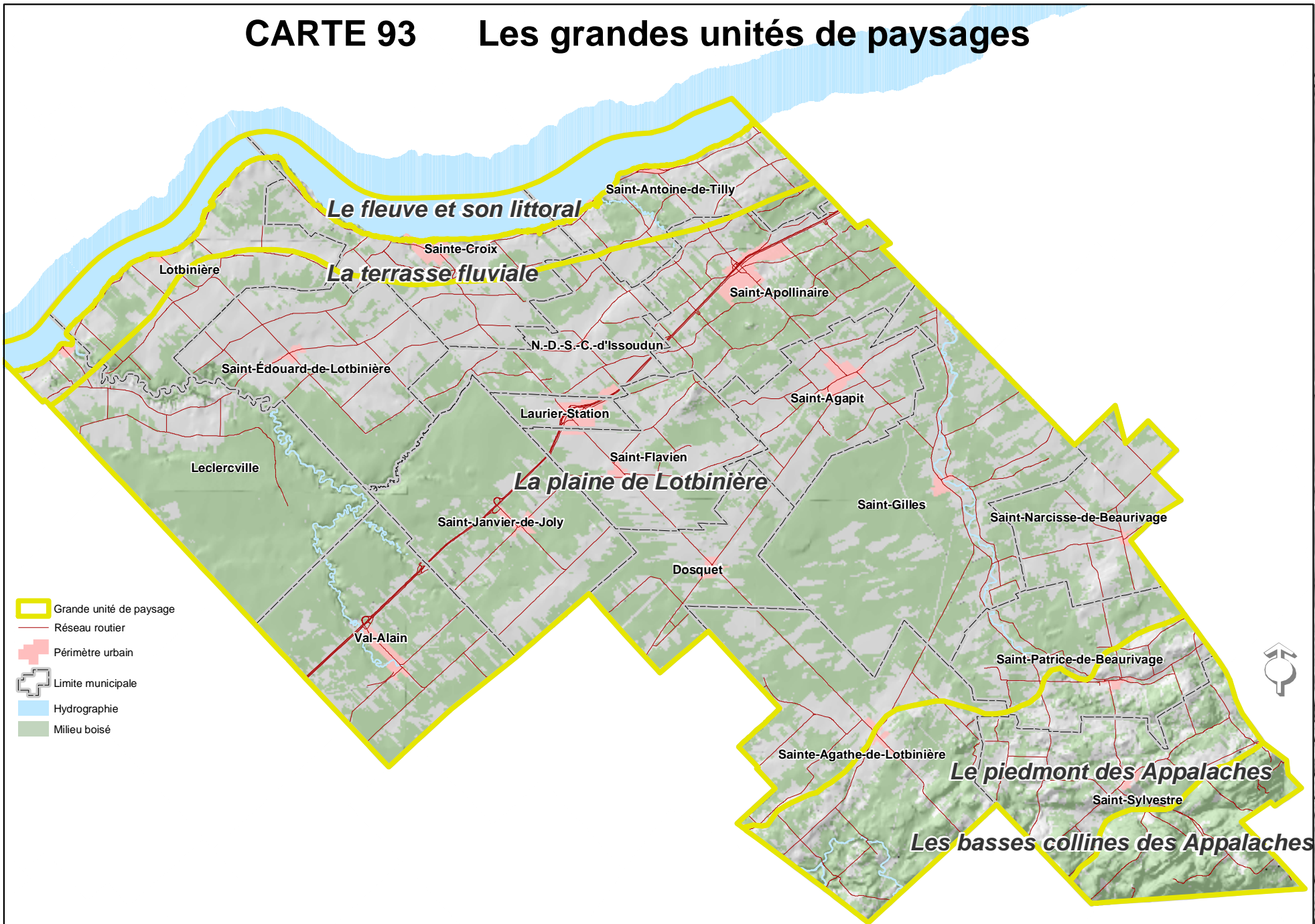



# CARTE 94 Cotes d'inondation du fleuve Saint-Laurent

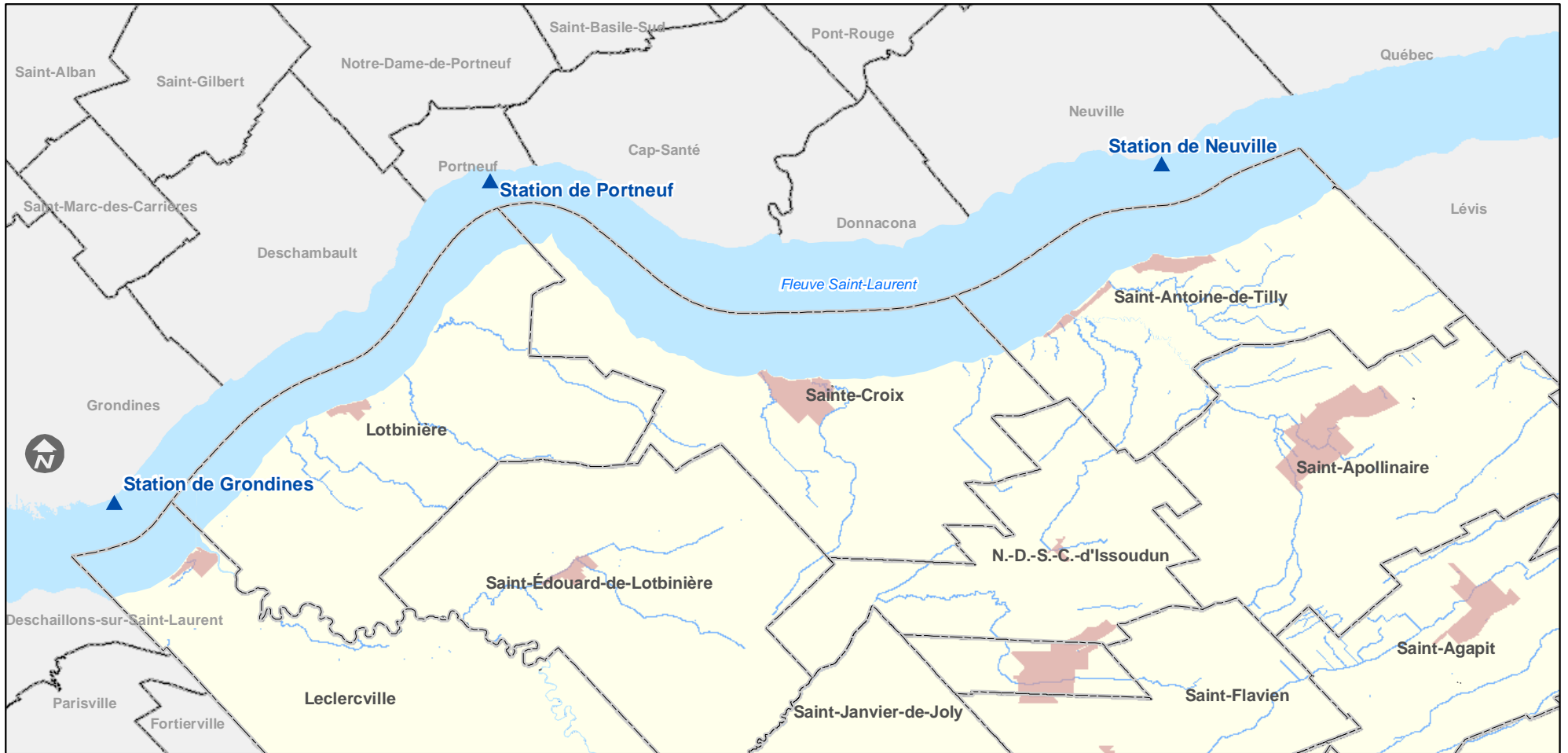

- ▲ Station de relevé
- Hydrographie
- Zone urbaine
- Limite municipale
- Municipalité voisine

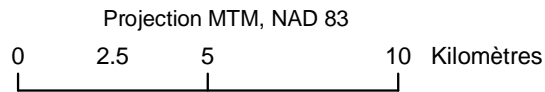

Sources: MRC de Lotbinière  
MRN du Québec  
MENV du Québec; Cartographie des zones inondables  
Date: Août 2002  
Fichier: cote\_griv.mxd

## Cote d'inondation en mètre

	Grondines (m)	Portneuf (m)	Neuville (m)	Lauzon (m)
Récurrance 2 ans	5,03	4,81	4,54	4,40
Récurrance 5 ans	5,32	5,12	4,79	4,63
Récurrance 10 ans	5,45	5,27	4,91	4,77
Récurrance 20 ans	5,56	5,39	5,01	4,90
Récurrance 50 ans	5,66	5,52	5,11	5,06
Récurrance 100 ans	5,73	5,61	5,18	5,14

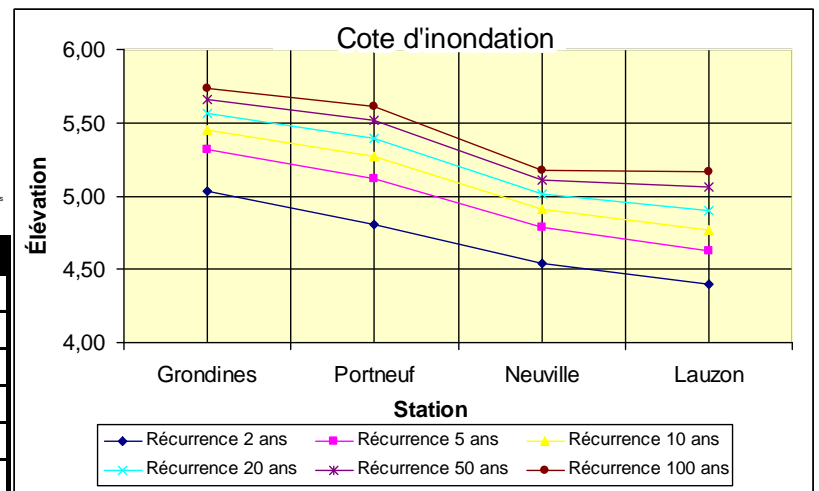



# Carte 95: Zone de contrôle de la rivière Beaurivage

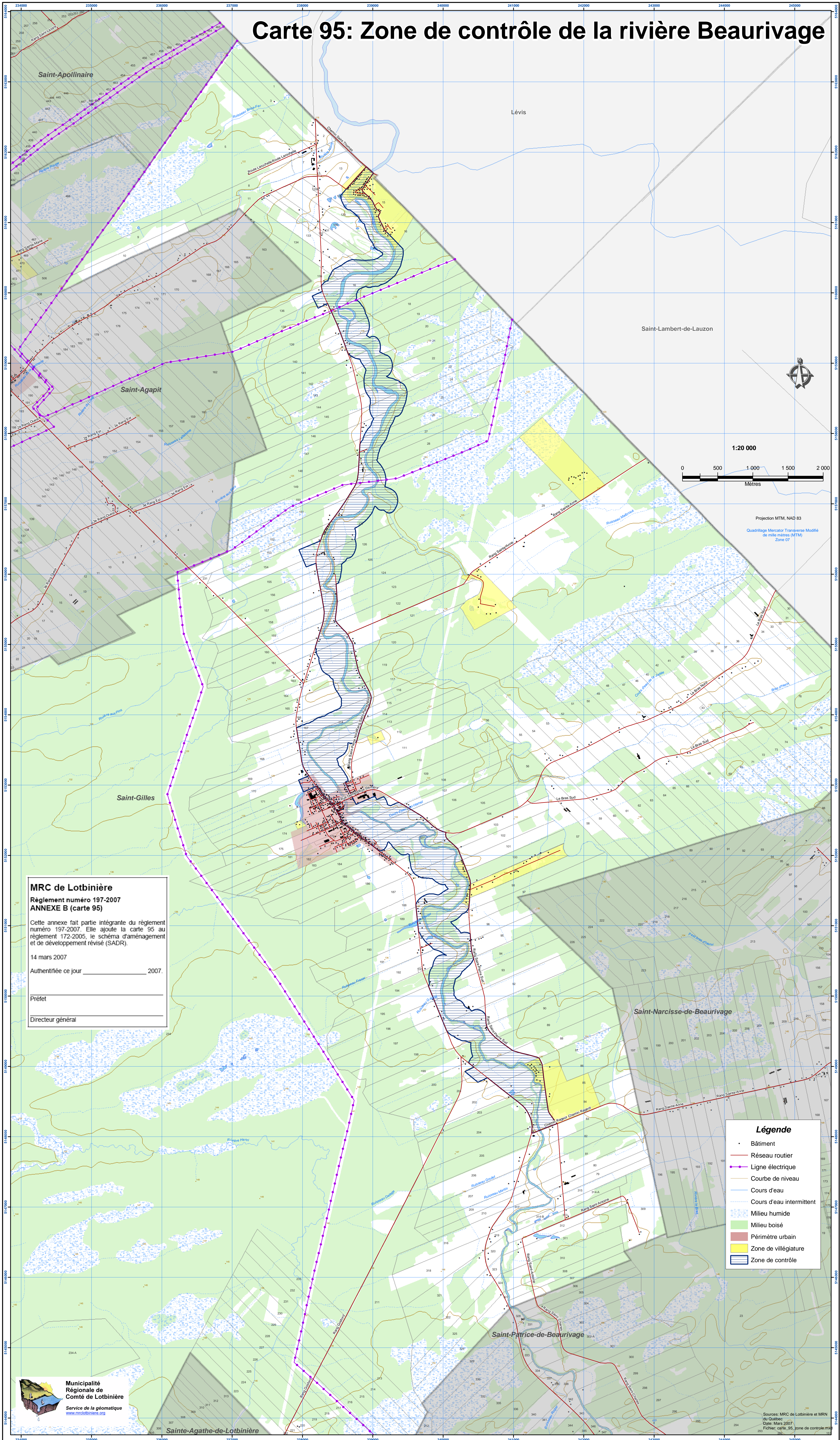

Lévis

Saint-Lambert-de-Lauzon

Saint-Apollinaire

Saint-Agapit

Saint-Gilles

Saint-Narcisse-de-Beaurivage

Saint-Patrice-de-Beaurivage

Sainte-Agathe-de-Lotbinière

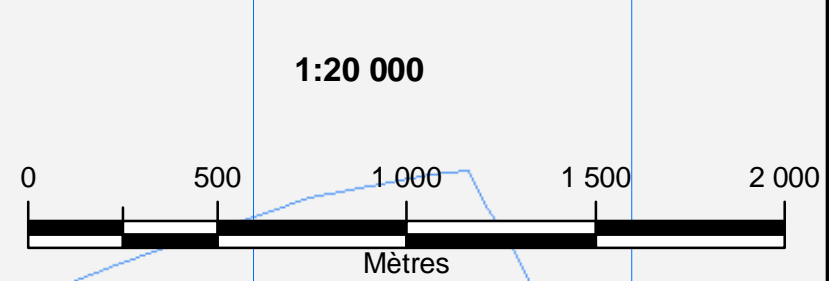

Projection MTM, NAD 83  
 Quadrillage Mercator Transverse Modifié  
 de mille mètres (MTM)  
 Zone 07

**MRC de Lotbinière**  
 Règlement numéro 197-2007  
**ANNEXE B (carte 95)**  
 Cette annexe fait partie intégrante du règlement  
 numéro 197-2007. Elle ajoute la carte 95 au  
 règlement 172-2005, le schéma d'aménagement  
 et de développement révisé (SADR).  
 14 mars 2007  
 Authentiee ce jour \_\_\_\_\_ 2007.  
 Préfet  
 Directeur général

- Légende**
- Bâtiment
  - Réseau routier
  - Ligne électrique
  - Courbe de niveau
  - Cours d'eau
  - Cours d'eau intermittent
  - Milieu humide
  - Milieu boisé
  - Périmètre urbain
  - Zone de villégiature
  - Zone de contrôle



Sources: MRC de Lotbinière et MRN  
 du Québec  
 Date: Mars 2007  
 Fichier: carte\_95\_zone de controle.mxd



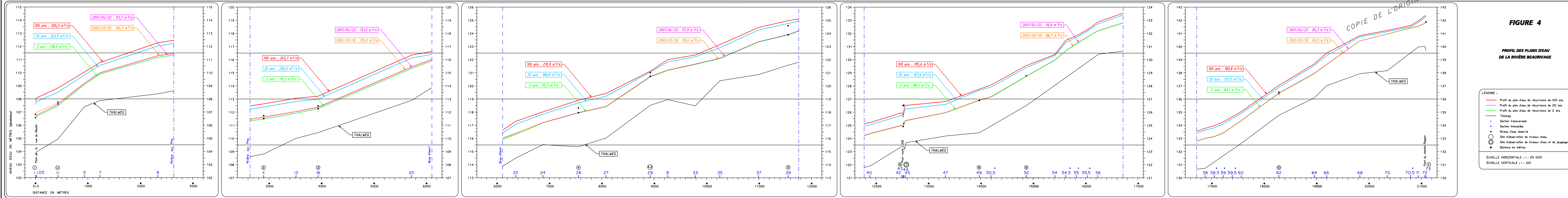
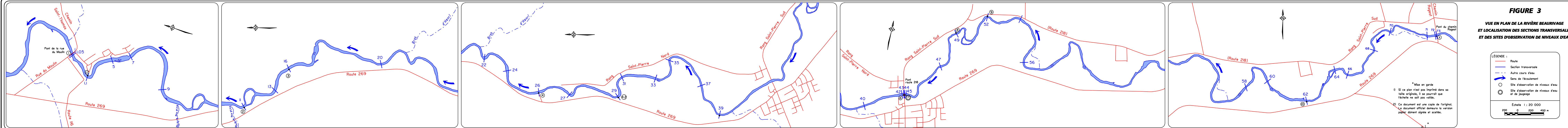



# Article 59: Îlot déstructuré

## Municipalité de Saint-Sylvestre

### Carte 97 Îlot 33007-01

Bâtiment potentiel : 7      Bâtiment construit : 11

Note : Lotissement possible

Caractérisation : Îlot de consolidation

Service :



**MRC de Lotbinière**  
 Règlement numéro 211-2009  
 Carte 97

Cette carte en annexe fait partie intégrante règlement numéro 211-2009, lequel ajoute ladite carte au règlement 172-2005, le schéma d'aménagement et de développement révisé (SADR).

9 septembre 2009

Authentifiée ce jour \_\_\_\_\_ 2009.

Maurice Sénécal, préfet

Daniel Patry, directeur général

Les limites des unités d'évaluation et de cadastre pour les municipalités non renouvelées sont approximatives. La délimitation des îlots déstructurés a donc été faite en fonction de la photographie aérienne. En cas de divergence, les limites de l'îlot prime sur toutes autres limites.

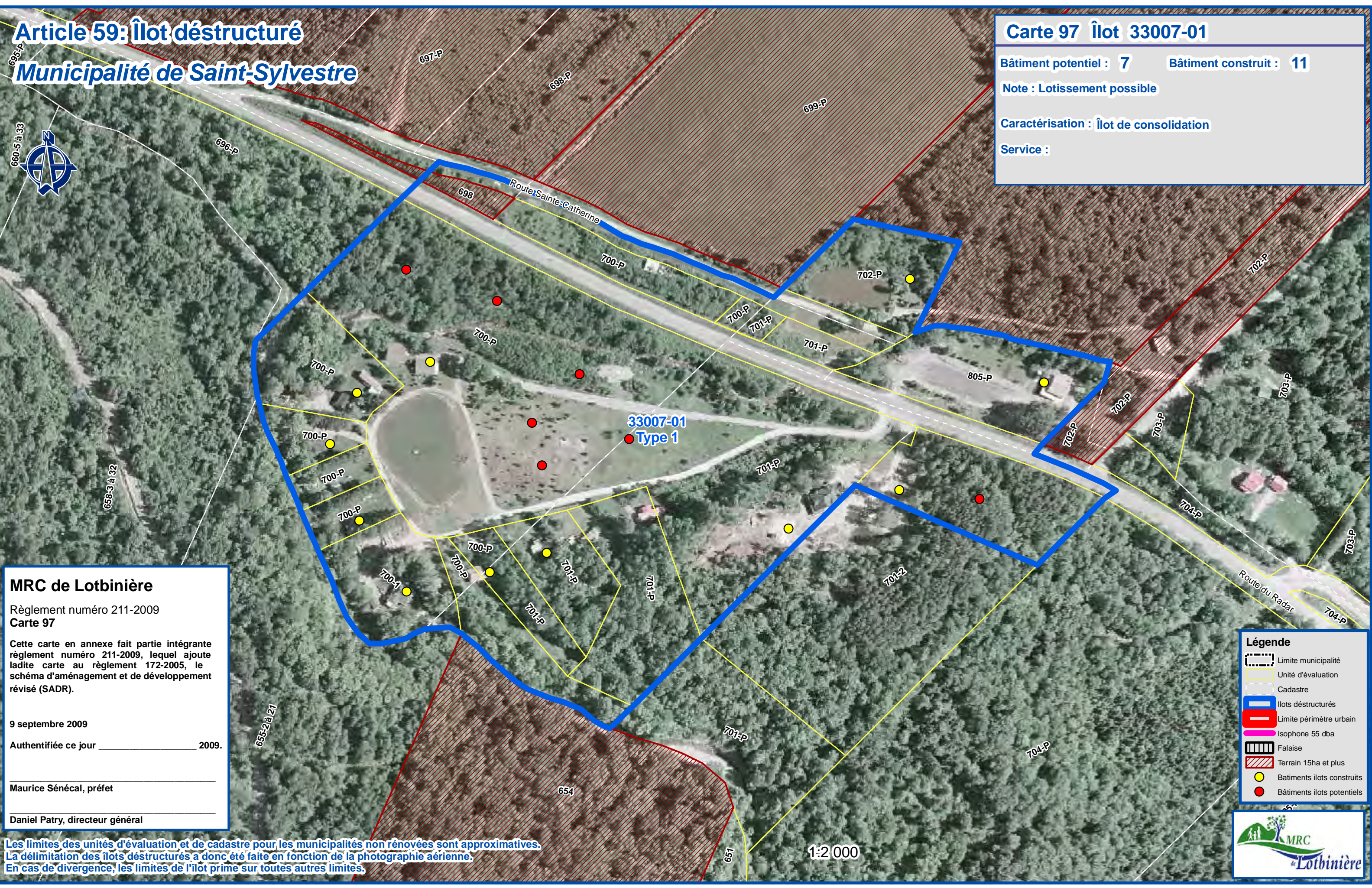

**Légende**

- Limite municipalité
- Unité d'évaluation
- Cadastre
- Îlots déstructurés
- Limite périmètre urbain
- Isophone 55 dba
- Falaise
- Terrain 15ha et plus
- Bâtiments îlots construits
- Bâtiments îlots potentiels



1:2 000



# Article 59: Îlot déstructuré

## Municipalité de Saint-Sylvestre

**Carte 98 Îlot 33007-01 et 33007-02**

Bâtiment potentiel : 44      Bâtiment construit : 26

Note : Lotissement possible

Caractérisation : Îlot de consolidation

Service :

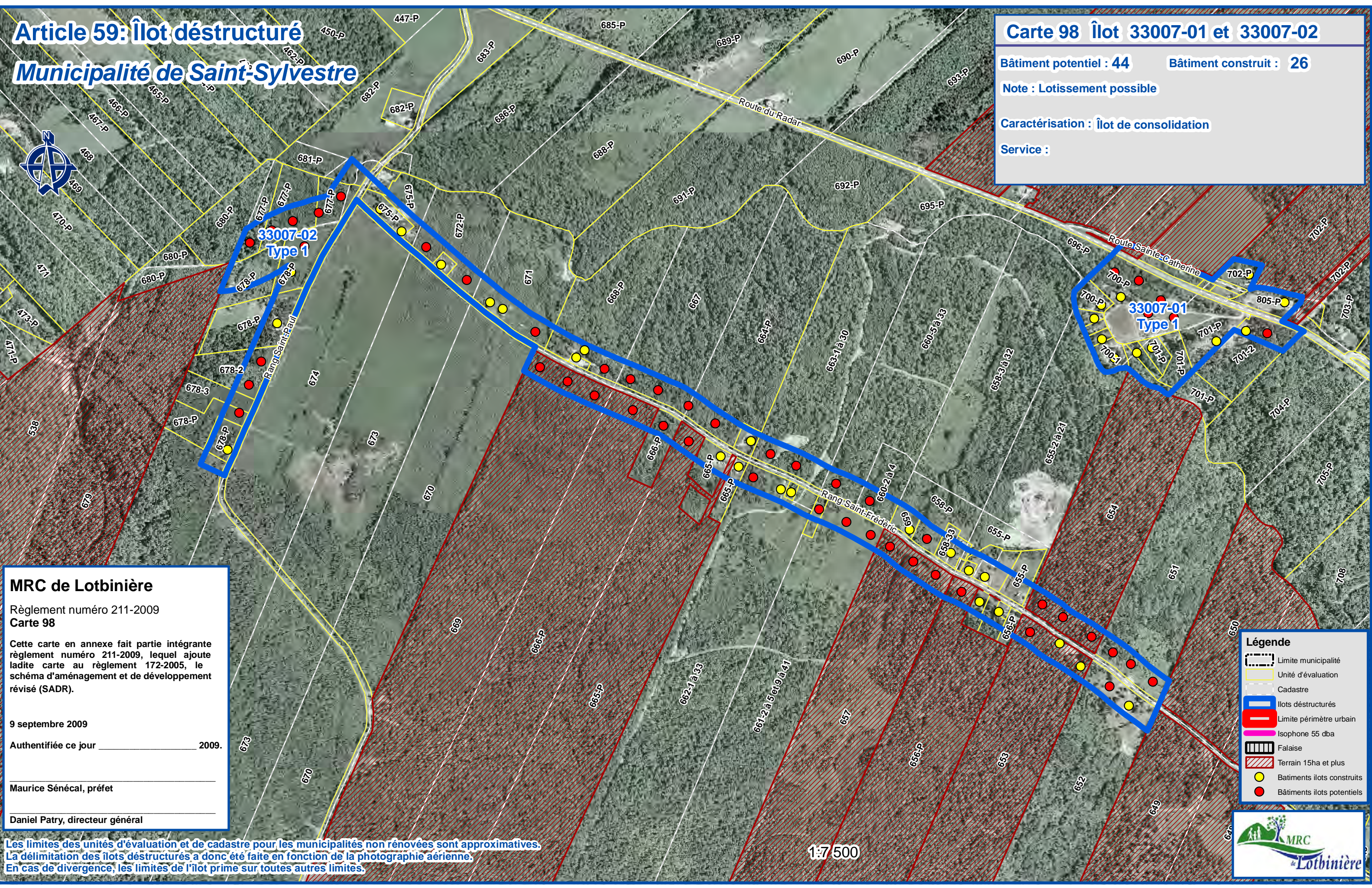

**MRC de Lotbinière**

Règlement numéro 211-2009  
Carte 98

Cette carte en annexe fait partie intégrante règlement numéro 211-2009, lequel ajoute ladite carte au règlement 172-2005, le schéma d'aménagement et de développement révisé (SADR).

9 septembre 2009

Authentifiée ce jour \_\_\_\_\_ 2009.

Maurice Sénécal, préfet

Daniel Patry, directeur général

**Légende**

- Limite municipalité
- Unité d'évaluation
- Cadastre
- Îlots déstructurés
- Limite périmètre urbain
- Isophone 55 dba
- Falaise
- Terrain 15ha et plus
- Bâtiments îlots construits
- Bâtiments îlots potentiels

Les limites des unités d'évaluation et de cadastre pour les municipalités non renouvelées sont approximatives. La délimitation des îlots déstructurés a donc été faite en fonction de la photographie aérienne. En cas de divergence, les limites de l'îlot prime sur toutes autres limites.





# Article 59: Îlot déstructuré

## Municipalité de Saint-Sylvestre



### Carte 99 Îlot 33007-03

Bâtiment potentiel : 6      Bâtiment construit : 11

Note : Lotissement possible

Caractérisation : Îlot de reconnaissance

Service :

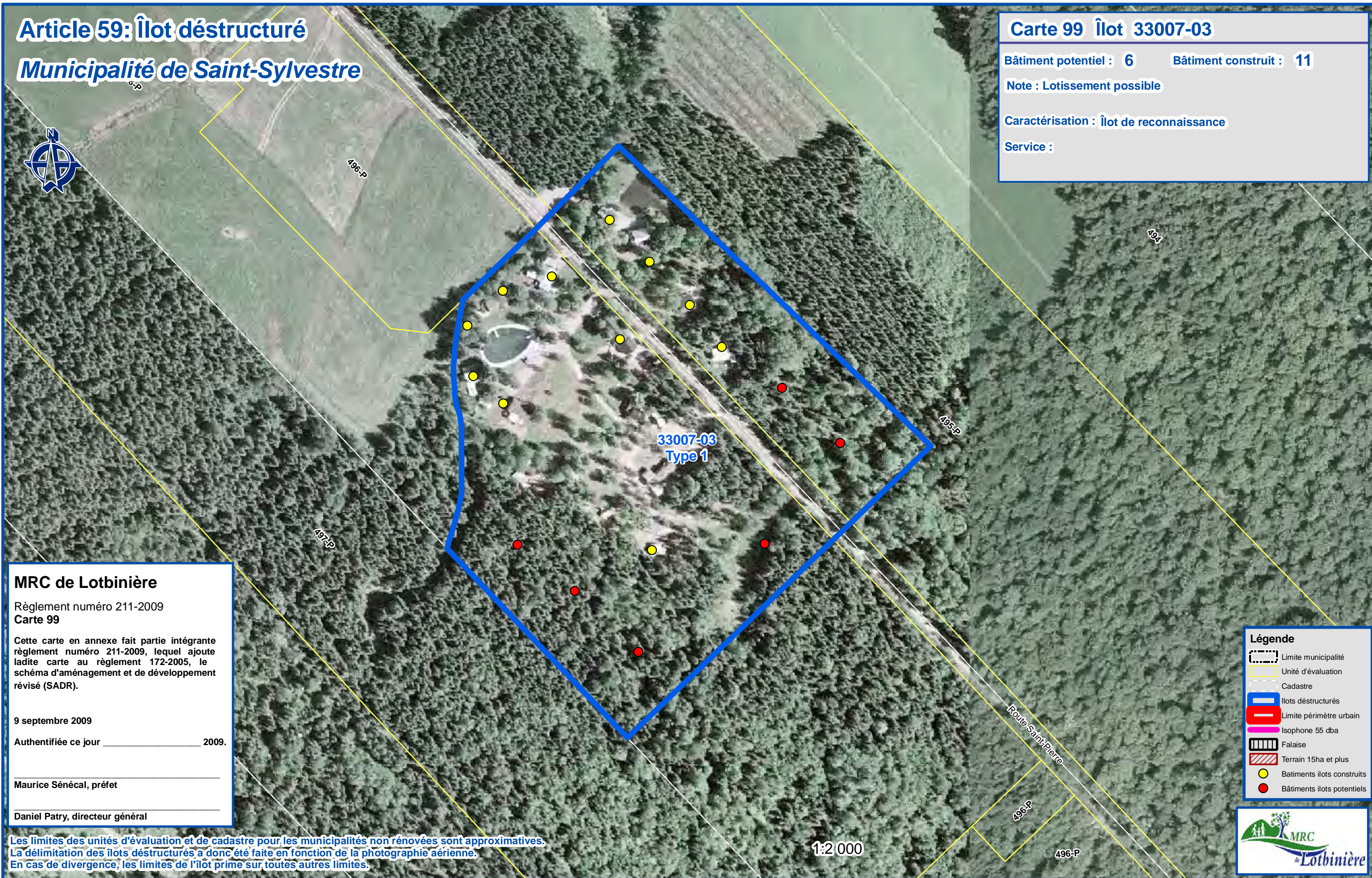

### MRC de Lotbinière

Règlement numéro 211-2009  
Carte 99

Cette carte en annexe fait partie intégrante du règlement numéro 211-2009, lequel ajoute ladite carte au règlement 172-2005, le schéma d'aménagement et de développement révisé (SADR).

9 septembre 2009

Authentifiée ce jour \_\_\_\_\_ 2009.

Maurice Sénécal, préfet

Daniel Patry, directeur général

Les limites des unités d'évaluation et de cadastre pour les municipalités non renouvelées sont approximatives. La délimitation des îlots déstructurés a donc été faite en fonction de la photographie aérienne. En cas de divergence, les limites de l'îlot prime sur toutes autres limites.

1:2 000

### Légende

- Limite municipalité
- Unité d'évaluation
- Cadastre
- Ilots déstructurés
- Limite périmètre urbain
- Isophone 55 dba
- Falaise
- Terrain 15ha et plus
- Bâtiments îlots construits
- Bâtiments îlots potentiels





# Article 59: Îlot déstructuré

## Municipalité de Saint-Sylvestre

Carte 100 Îlot 33007-05

Bâtiment potentiel : 13      Bâtiment construit : 13

Note : Lotissement possible

Caractérisation : Îlot de consolidation

Service :

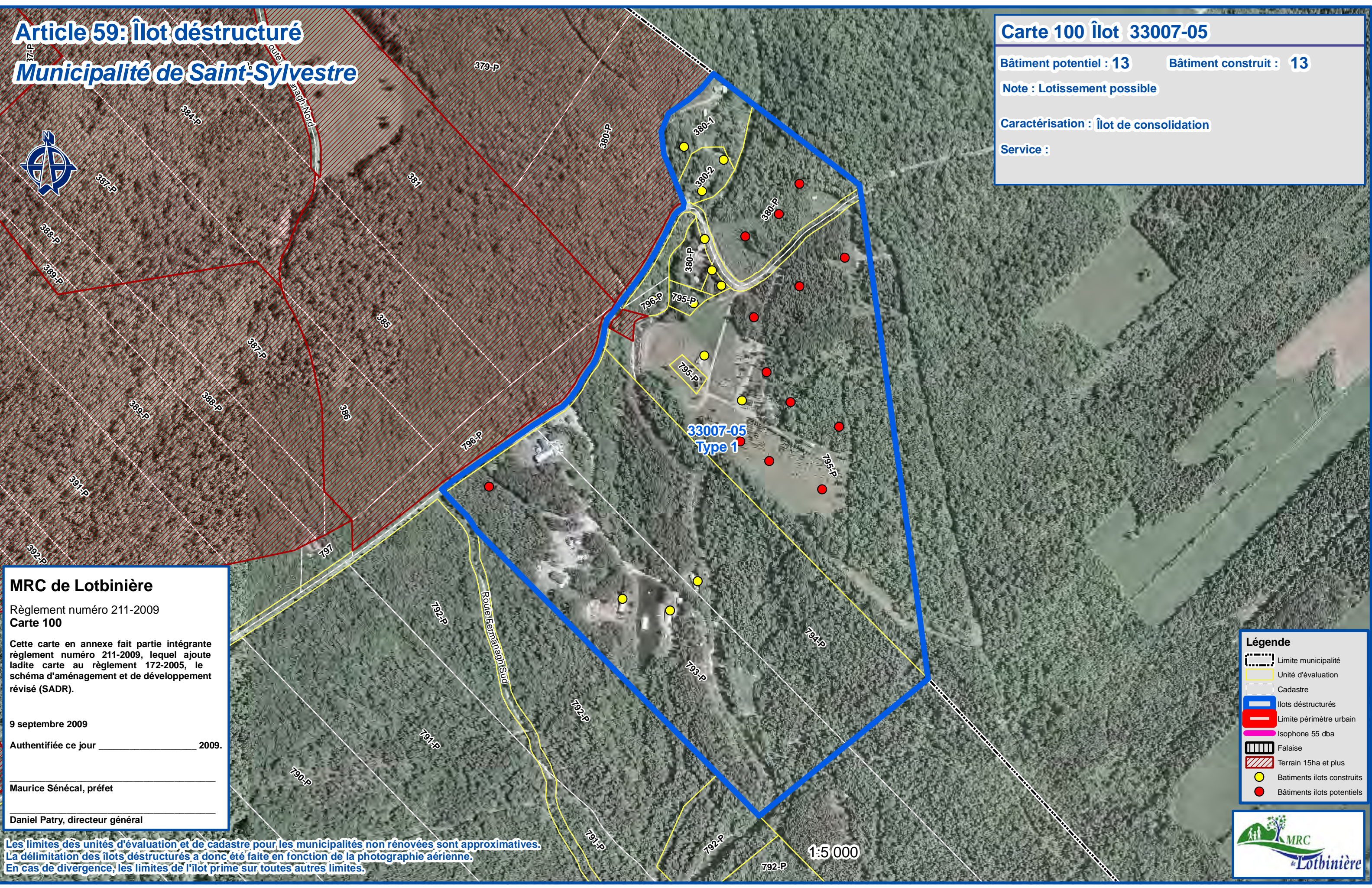

**MRC de Lotbinière**  
 Règlement numéro 211-2009  
 Carte 100

Cette carte en annexe fait partie intégrante règlement numéro 211-2009, lequel ajoute ladite carte au règlement 172-2005, le schéma d'aménagement et de développement révisé (SADR).

9 septembre 2009

Authentifiée ce jour \_\_\_\_\_ 2009.

Maurice Sénécal, préfet

Daniel Patry, directeur général

- Légende**
- Limite municipalité
  - Unité d'évaluation
  - Cadastre
  - Îlots déstructurés
  - Limite périmètre urbain
  - Isophone 55 dba
  - Falaise
  - Terrain 15ha et plus
  - Bâtiments îlots construits
  - Bâtiments îlots potentiels

Les limites des unités d'évaluation et de cadastre pour les municipalités non renouvelées sont approximatives. La délimitation des îlots déstructurés a donc été faite en fonction de la photographie aérienne. En cas de divergence, les limites de l'îlot prime sur toutes autres limites.



1:5 000



# Article 59: Îlot déstructuré

## Municipalité de Sainte-Agathe-de-Lotbinière



Carte 101 Îlot : 33017-01

Bâtiment potentiel : 2 Bâtiment construit : 5

Note : Lotissement possible

Caractérisation : Îlot de reconnaissance

Service :

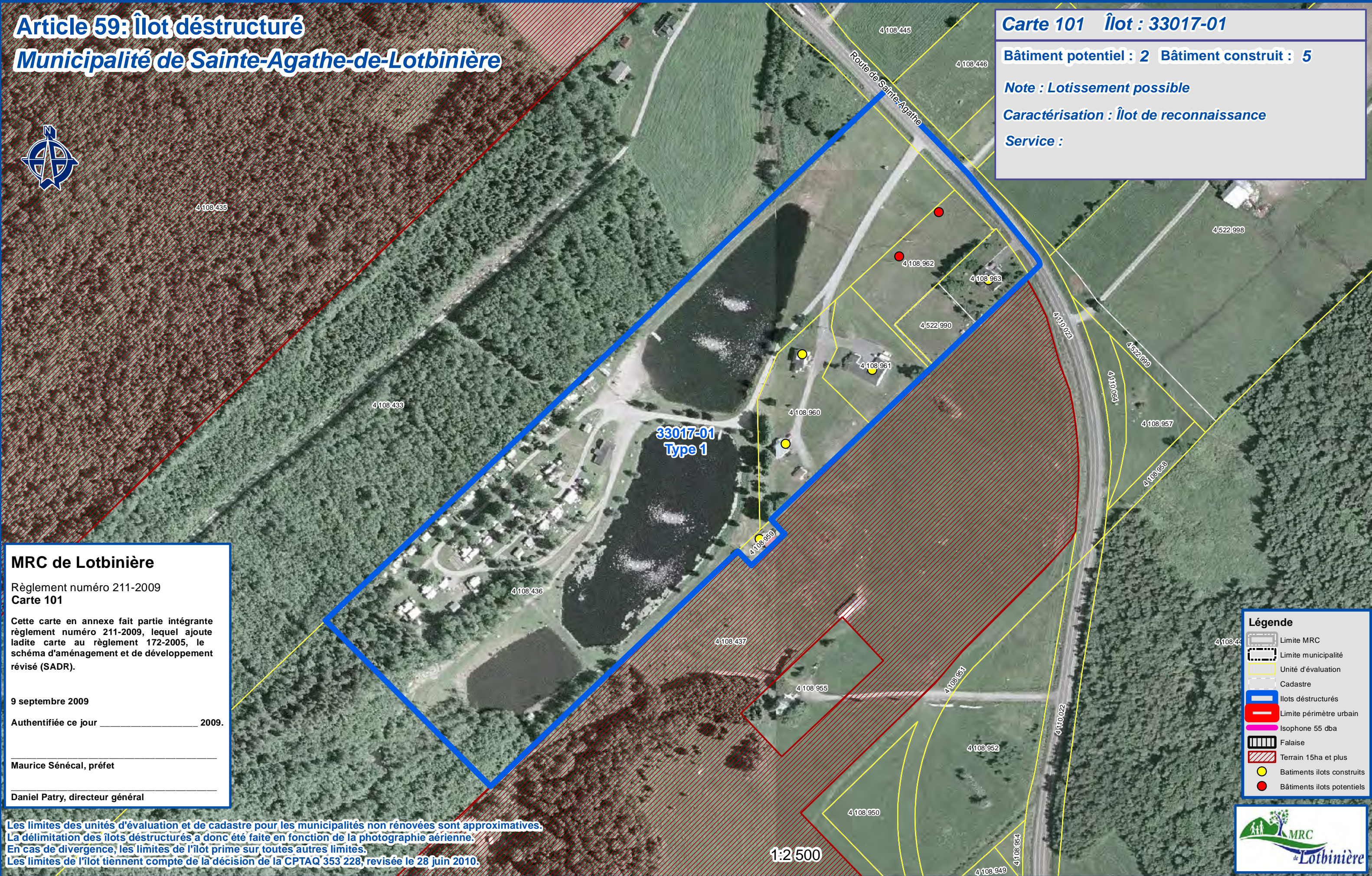

**MRC de Lotbinière**  
 Règlement numéro 211-2009  
 Carte 101

Cette carte en annexe fait partie intégrante règlement numéro 211-2009, lequel ajoute ladite carte au règlement 172-2005, le schéma d'aménagement et de développement révisé (SADR).

9 septembre 2009

Authentifiée ce jour \_\_\_\_\_ 2009.

Maurice Sénécal, préfet

Daniel Patry, directeur général

- Légende**
- Limite MRC
  - Limite municipalité
  - Unité d'évaluation
  - Cadastre
  - Îlots déstructurés
  - Limite périmètre urbain
  - Isophone 55 dba
  - Falaise
  - Terrain 15ha et plus
  - Bâtiments îlots construits
  - Bâtiments îlots potentiels

Les limites des unités d'évaluation et de cadastre pour les municipalités non renouvelées sont approximatives. La délimitation des îlots déstructurés a donc été faite en fonction de la photographie aérienne. En cas de divergence, les limites de l'îlot prime sur toutes autres limites. Les limites de l'îlot tiennent compte de la décision de la CPTAQ 353 228, révisée le 28 juin 2010.





# Article 59: Îlot déstructuré

## Municipalité de Sainte-Agathe-de-Lotbinière

### Carte 102 Îlot 33017-02

Bâtiment potentiel : 6      Bâtiment construit : 5

Note : Lotissement possible

Caractérisation : Îlot de reconnaissance

Service :



Chemin Gosford

**MRC de Lotbinière**  
Règlement numéro 211-2009  
Carte 102

Cette carte en annexe fait partie intégrante règlement numéro 211-2009, lequel ajoute ladite carte au règlement 172-2005, le schéma d'aménagement et de développement révisé (SADR).

9 septembre 2009

Authentifiée ce jour \_\_\_\_\_ 2009.

Maurice Sénécal, préfet

Daniel Patry, directeur général

Les limites des unités d'évaluation et de cadastre pour les municipalités non renouvelées sont approximatives. La délimitation des îlots déstructurés a donc été faite en fonction de la photographie aérienne. En cas de divergence, les limites de l'îlot prime sur toutes autres limites.

**Légende**

- Limite municipalité
- Unité d'évaluation
- Cadastre
- Ilots déstructurés
- Limite périmètre urbain
- Isophone 55 dba
- Falaise
- Terrain 15ha et plus
- Batiments îlots construits
- Bâtiments îlots potentiels



1:2 000



# Article 59: Îlot déstructuré

## Municipalité de Sainte-Agathe-de-Lotbinière



### Carte 103 Îlot 33017-03

Bâtiment potentiel : 1      Bâtiment construit : 1

Note : Lotissement possible

Caractérisation : Îlot de reconnaissance

Service :

**MRC de Lotbinière**  
Règlement numéro 211-2009  
Carte 103

Cette carte en annexe fait partie intégrante du règlement numéro 211-2009, lequel ajoute ladite carte au règlement 172-2005, le schéma d'aménagement et de développement révisé (SADR).

9 septembre 2009

Authentifiée ce jour \_\_\_\_\_ 2009.

Maurice Sénécal, préfet

Daniel Patry, directeur général

Les limites des unités d'évaluation et de cadastre pour les municipalités non renouvelées sont approximatives. La délimitation des îlots déstructurés a donc été faite en fonction de la photographie aérienne. En cas de divergence, les limites de l'îlot prime sur toutes autres limites.

- #### Légende
- Limite municipalité
  - Unité d'évaluation
  - Cadastre
  - Ilots déstructurés
  - Limite périmètre urbain
  - Isophone 55 dba
  - Falaise
  - Terrain 15ha et plus
  - Bâtiments îlots construits
  - Bâtiments îlots potentiels



1:2 000



# Article 59: Îlot déstructuré

## Municipalité de Sainte-Agathe-de-Lotbinière

Carte 104 Îlot : 33017-04

Bâtiment potentiel : 2 Bâtiment construit : 7

Note : Lotissement possible

Caractérisation : Îlot de reconnaissance

Service :

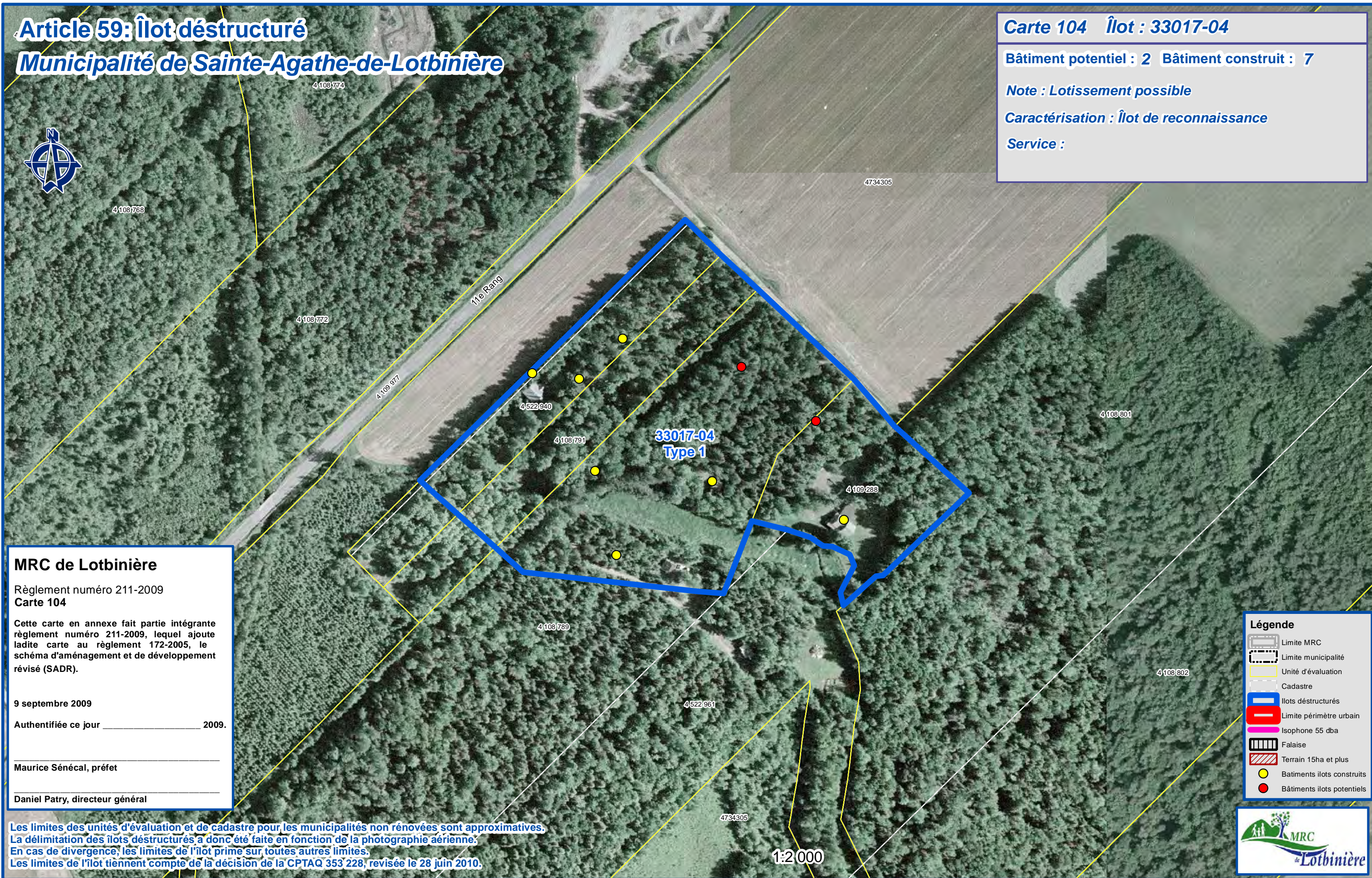

### MRC de Lotbinière

Règlement numéro 211-2009  
Carte 104

Cette carte en annexe fait partie intégrante règlement numéro 211-2009, lequel ajoute ladite carte au règlement 172-2005, le schéma d'aménagement et de développement révisé (SADR).

9 septembre 2009

Authentifiée ce jour \_\_\_\_\_ 2009.

Maurice Sénécal, préfet

Daniel Patry, directeur général

### Légende

- Limite MRC
- Limite municipalité
- Unité d'évaluation
- Cadastre
- Îlots déstructurés
- Limite périmètre urbain
- Isophone 55 dba
- Falaise
- Terrain 15ha et plus
- Bâtiments îlots construits
- Bâtiments îlots potentiels

Les limites des unités d'évaluation et de cadastre pour les municipalités non renouvelées sont approximatives.  
La délimitation des îlots déstructurés a donc été faite en fonction de la photographie aérienne.  
En cas de divergence, les limites de l'îlot prime sur toutes autres limites.  
Les limites de l'îlot tiennent compte de la décision de la CPTAQ 353 228, révisée le 28 juin 2010.





# Article 59: Îlot déstructuré

## Municipalité de Sainte-Agathe-de-Lotbinière



### Carte 105 Îlot 33017-05

Bâtiment potentiel : 0    Bâtiment construit : 12

Note : Lotissement possible

Caractérisation : Îlot de reconnaissance

Service :

**MRC de Lotbinière**  
Règlement numéro 211-2009  
Carte 105  
Cette carte en annexe fait partie intégrante règlement numéro 211-2009, lequel ajoute ladite carte au règlement 172-2005, le schéma d'aménagement et de développement révisé (SADR).  
9 septembre 2009  
Authentifiée ce jour \_\_\_\_\_ 2009.  
Maurice Sénécal, préfet  
Daniel Patry, directeur général

Les limites des unités d'évaluation et de cadastre pour les municipalités non renouvelées sont approximatives. La délimitation des îlots déstructurés a donc été faite en fonction de la photographie aérienne. En cas de divergence, les limites de l'îlot prime sur toutes autres limites.

- Légende**
- Limite municipalité
  - Unité d'évaluation
  - Cadastre
  - Ilots déstructurés
  - Limite périmètre urbain
  - Isophone 55 dba
  - Falaise
  - Terrain 15ha et plus
  - Bâtiments îlots construits
  - Bâtiments îlots potentiels



1:2 000



# Article 59: Îlot déstructuré

## Municipalité de Sainte-Agathe-de-Lotbinière



### Carte 106 Îlot 33017-06

Bâtiment potentiel : 5      Bâtiment construit : 1

Note : Lotissement possible

Caractérisation : Îlot de reconnaissance

Service :

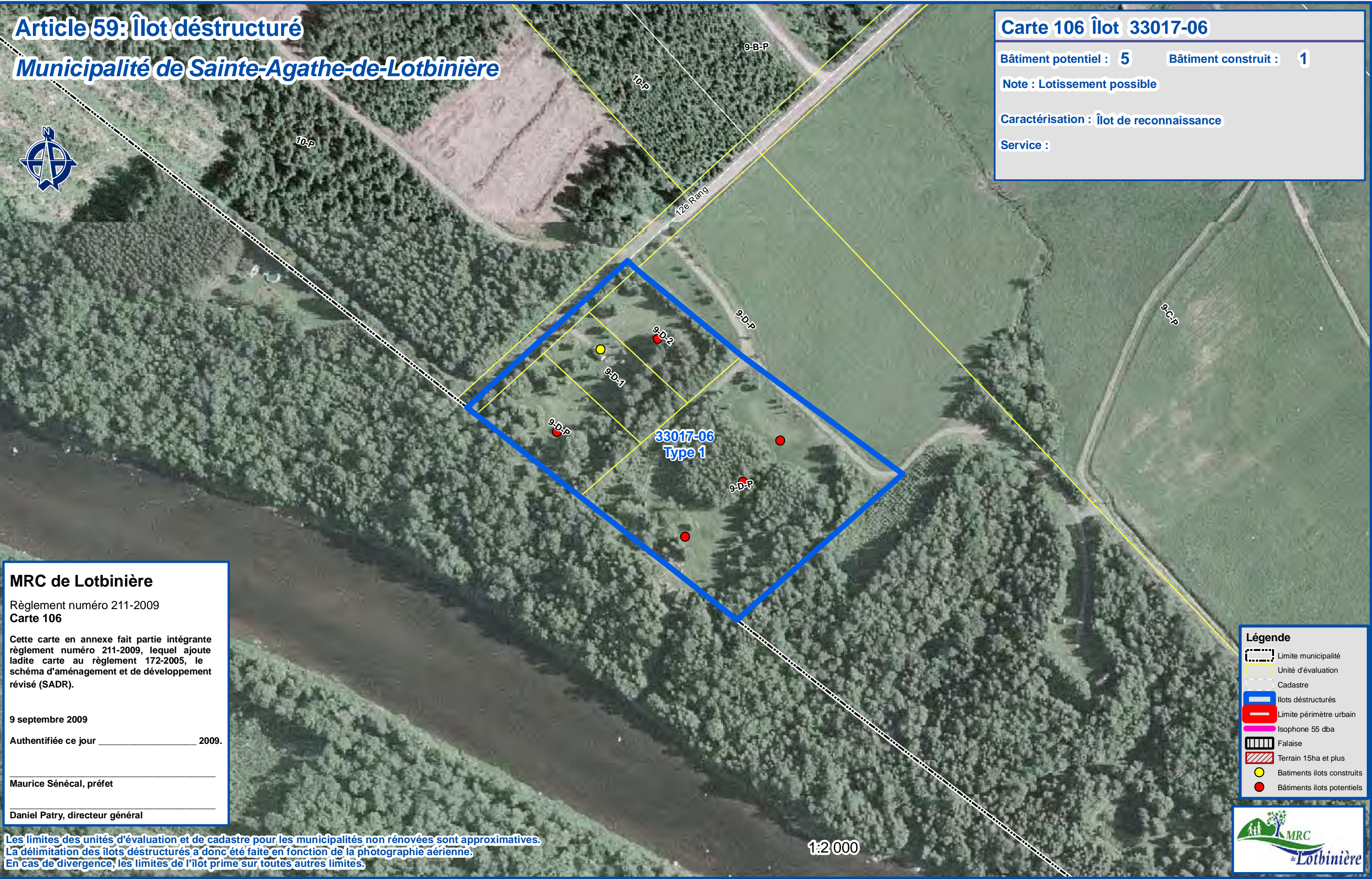

### MRC de Lotbinière

Règlement numéro 211-2009  
Carte 106

Cette carte en annexe fait partie intégrante du règlement numéro 211-2009, lequel ajoute ladite carte au règlement 172-2005, le schéma d'aménagement et de développement révisé (SADR).

9 septembre 2009

Authentifiée ce jour \_\_\_\_\_ 2009.

Maurice Sénécal, préfet

Daniel Patry, directeur général

### Légende

- Limite municipalité
- Unité d'évaluation
- Cadastre
- Îlots déstructurés
- Limite périmètre urbain
- Isophone 55 dba
- Falaise
- Terrain 15ha et plus
- Bâtiments îlots construits
- Bâtiments îlots potentiels

Les limites des unités d'évaluation et de cadastre pour les municipalités non renouvelées sont approximatives. La délimitation des îlots déstructurés a donc été faite en fonction de la photographie aérienne. En cas de divergence, les limites de l'îlot prime sur toutes autres limites.

1:2000





# Article 59: Îlot déstructuré

## Municipalité de Sainte-Agathe-de-Lotbinière



### Carte 107 Îlot 33017-08

Bâtiment potentiel : 0    Bâtiment construit : 5

Note : Lotissement possible

Caractérisation : Îlot de reconnaissance

Service :

**MRC de Lotbinière**  
Règlement numéro 211-2009  
Carte 107

Cette carte en annexe fait partie intégrante règlement numéro 211-2009, lequel ajoute ladite carte au règlement 172-2005, le schéma d'aménagement et de développement révisé (SADR).

9 septembre 2009  
Authentifiée ce jour \_\_\_\_\_ 2009.

Maurice Sénécal, préfet

Daniel Patry, directeur général

Les limites des unités d'évaluation et de cadastre pour les municipalités non renouvelées sont approximatives. La délimitation des îlots déstructurés a donc été faite en fonction de la photographie aérienne. En cas de divergence, les limites de l'îlot prime sur toutes autres limites.

**Légende**

- Limite municipalité
- Unité d'évaluation
- Cadastre
- Ilots déstructurés
- Limite périmètre urbain
- Isophone 55 dba
- Falaise
- Terrain 15ha et plus
- Bâtiments îlots construits
- Bâtiments îlots potentiels



1:2 000



# Article 59: Îlot déstructuré

## Municipalité de Saint-Patrice-de-Beaurivage

357

### Carte 108 Îlot 33025-01

Bâtiment potentiel : 2      Bâtiment construit : 13

Note : Lotissement possible

Caractérisation : Îlot de reconnaissance

Service :

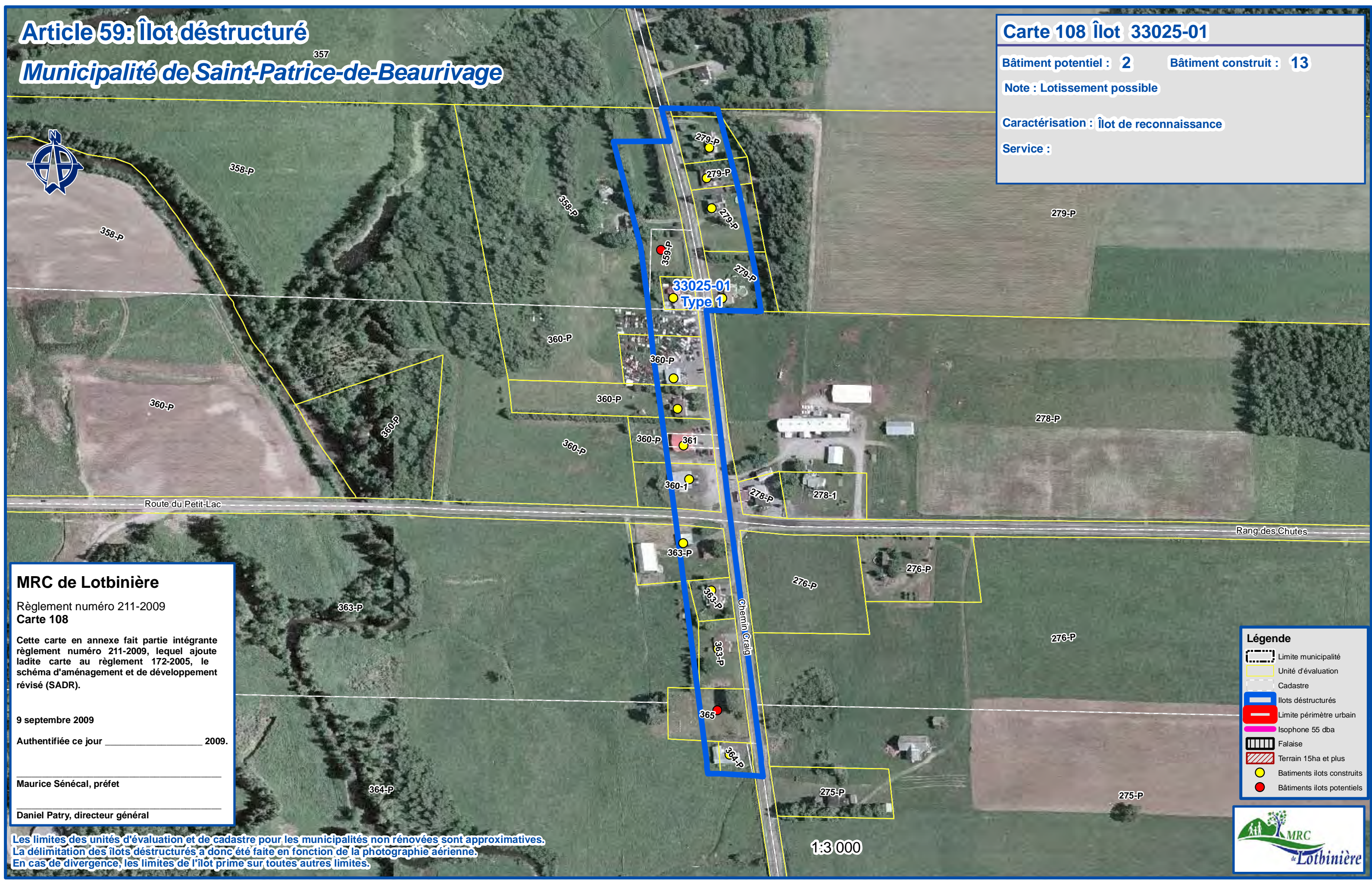

### MRC de Lotbinière

Règlement numéro 211-2009  
Carte 108

Cette carte en annexe fait partie intégrante du règlement numéro 211-2009, lequel ajoute ladite carte au règlement 172-2005, le schéma d'aménagement et de développement révisé (SADR).

9 septembre 2009

Authentifiée ce jour \_\_\_\_\_ 2009.

Maurice Sénécal, préfet

Daniel Patry, directeur général

Les limites des unités d'évaluation et de cadastre pour les municipalités non renouvelées sont approximatives. La délimitation des îlots déstructurés a donc été faite en fonction de la photographie aérienne. En cas de divergence, les limites de l'îlot prime sur toutes autres limites.

### Légende

- Limite municipalité
- Unité d'évaluation
- Cadastre
- Ilots déstructurés
- Limite périmètre urbain
- Isophone 55 dba
- Falaise
- Terrain 15ha et plus
- Bâtiments îlots construits
- Bâtiments îlots potentiels



1:3 000



# Article 59: Îlot déstructuré

## Municipalité de Saint-Patrice-de-Beaurivage

### Carte 109 Îlot 33025-02

Bâtiment potentiel : 0    Bâtiment construit : 10

Note : Lotissement possible

Caractérisation : Îlot de reconnaissance

Service :

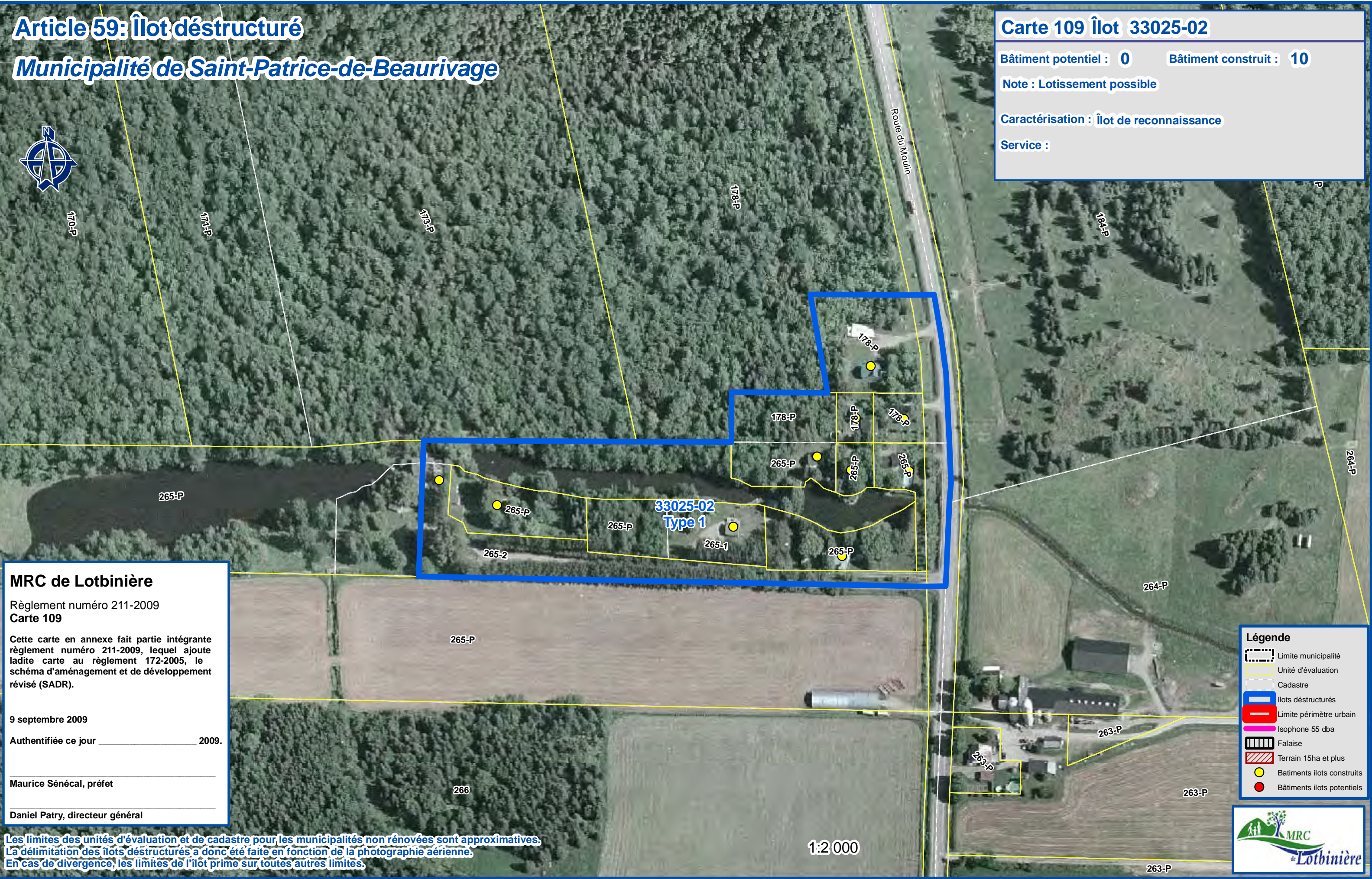

**MRC de Lotbinière**  
Règlement numéro 211-2009  
Carte 109  
Cette carte en annexe fait partie intégrante règlement numéro 211-2009, lequel ajoute ladite carte au règlement 172-2005, le schéma d'aménagement et de développement révisé (SADR).  
9 septembre 2009  
Authentifiée ce jour \_\_\_\_\_ 2009.  
Maurice Sénécal, préfet  
Daniel Patry, directeur général

- Légende**
- Limite municipalité
  - Unité d'évaluation
  - Cadastre
  - Ilots déstructurés
  - Limite périmètre urbain
  - Isophone 55 dba
  - ▨ Falaise
  - ▨ Terrain 15ha et plus
  - Bâtiments ilots construits
  - Bâtiments ilots potentiels

Les limites des unités d'évaluation et de cadastre pour les municipalités non renouvelées sont approximatives. La délimitation des îlots déstructurés a donc été faite en fonction de la photographie aérienne. En cas de divergence, les limites de l'îlot prime sur toutes autres limites.

1:2 000





# Article 59: Îlot déstructuré

## Municipalité de Saint-Patrice-de-Beaurivage

### Carte 110 Îlot 33025-03

Bâtiment potentiel : 0    Bâtiment construit : 7

Note : Lotissement possible

Caractérisation : Îlot de reconnaissance

Service :

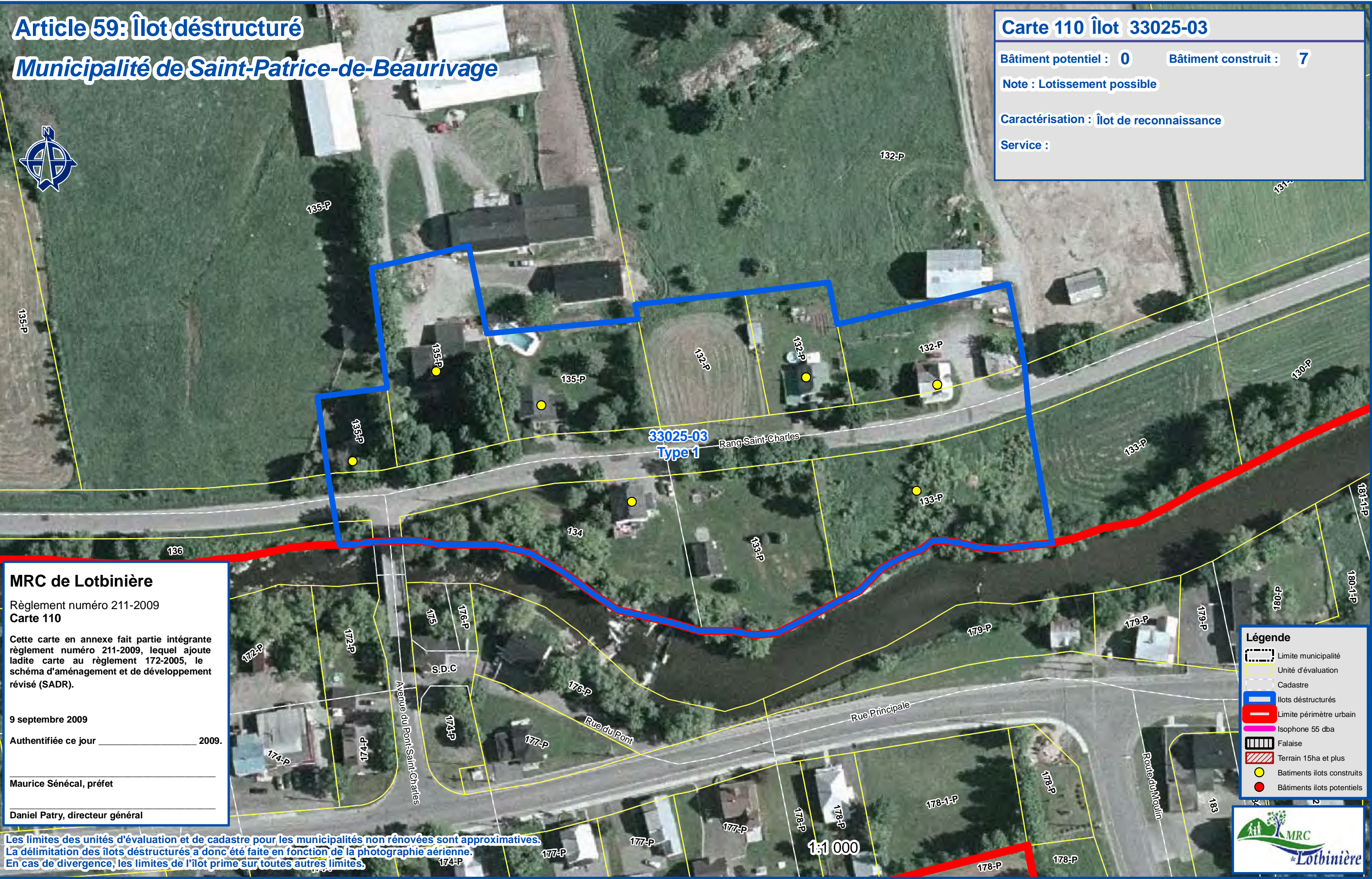

**MRC de Lotbinière**  
Règlement numéro 211-2009  
Carte 110  
Cette carte en annexe fait partie intégrante règlement numéro 211-2009, lequel ajoute ladite carte au règlement 172-2005, le schéma d'aménagement et de développement révisé (SADR).  
9 septembre 2009  
Authentifiée ce jour \_\_\_\_\_ 2009.  
Maurice Sénécal, préfet  
Daniel Patry, directeur général

- Légende**
- Limite municipalité
  - Unité d'évaluation
  - Cadastre
  - Ilots déstructurés
  - Limite périmètre urbain
  - Isophone 55 dba
  - ▨ Falaise
  - ▨ Terrain 15ha et plus
  - Bâtiments ilots construits
  - Bâtiments ilots potentiels

Les limites des unités d'évaluation et de cadastre pour les municipalités non renouvelées sont approximatives. La délimitation des îlots déstructurés a donc été faite en fonction de la photographie aérienne. En cas de divergence, les limites de l'îlot prime sur toutes autres limites.



1:1 000







# Article 59: Îlot déstructuré

## Municipalité de Saint-Patrice-de-Beaurivage

### Carte 112 Îlot 33025-05

Bâtiment potentiel : 5    Bâtiment construit : 0

Note : Lotissement possible

Caractérisation : Îlot de reconnaissance

Service :

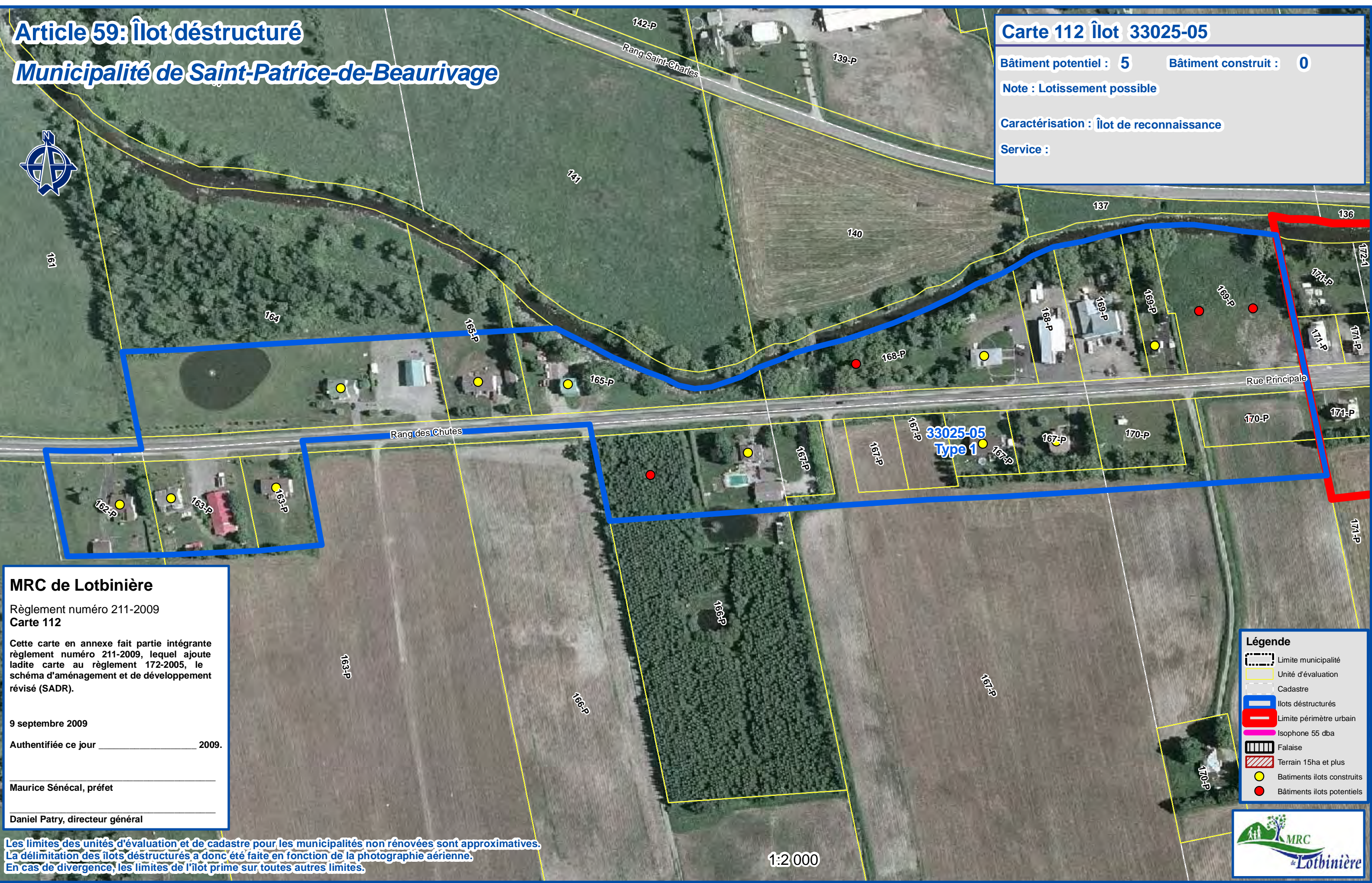

### MRC de Lotbinière

Règlement numéro 211-2009

Carte 112

Cette carte en annexe fait partie intégrante règlement numéro 211-2009, lequel ajoute ladite carte au règlement 172-2005, le schéma d'aménagement et de développement révisé (SADR).

9 septembre 2009

Authentifiée ce jour \_\_\_\_\_ 2009.

Maurice Sénécal, préfet

Daniel Patry, directeur général

### Légende

- Limite municipalité
- Unité d'évaluation
- Cadastre
- Îlots déstructurés
- Limite périmètre urbain
- Isophone 55 dba
- Falaise
- Terrain 15ha et plus
- Bâtiments îlots construits
- Bâtiments îlots potentiels

Les limites des unités d'évaluation et de cadastre pour les municipalités non renouvelées sont approximatives. La délimitation des îlots déstructurés a donc été faite en fonction de la photographie aérienne. En cas de divergence, les limites de l'îlot prime sur toutes autres limites.

1:2 000





# Article 59: Îlot déstructuré

## Municipalité de Saint-Gilles



Carte 113 Îlot : 33035-01

Bâtiment potentiel : 1 Bâtiment construit : 15

Note : Lotissement possible

Caractérisation : Îlot de consolidation

Service :

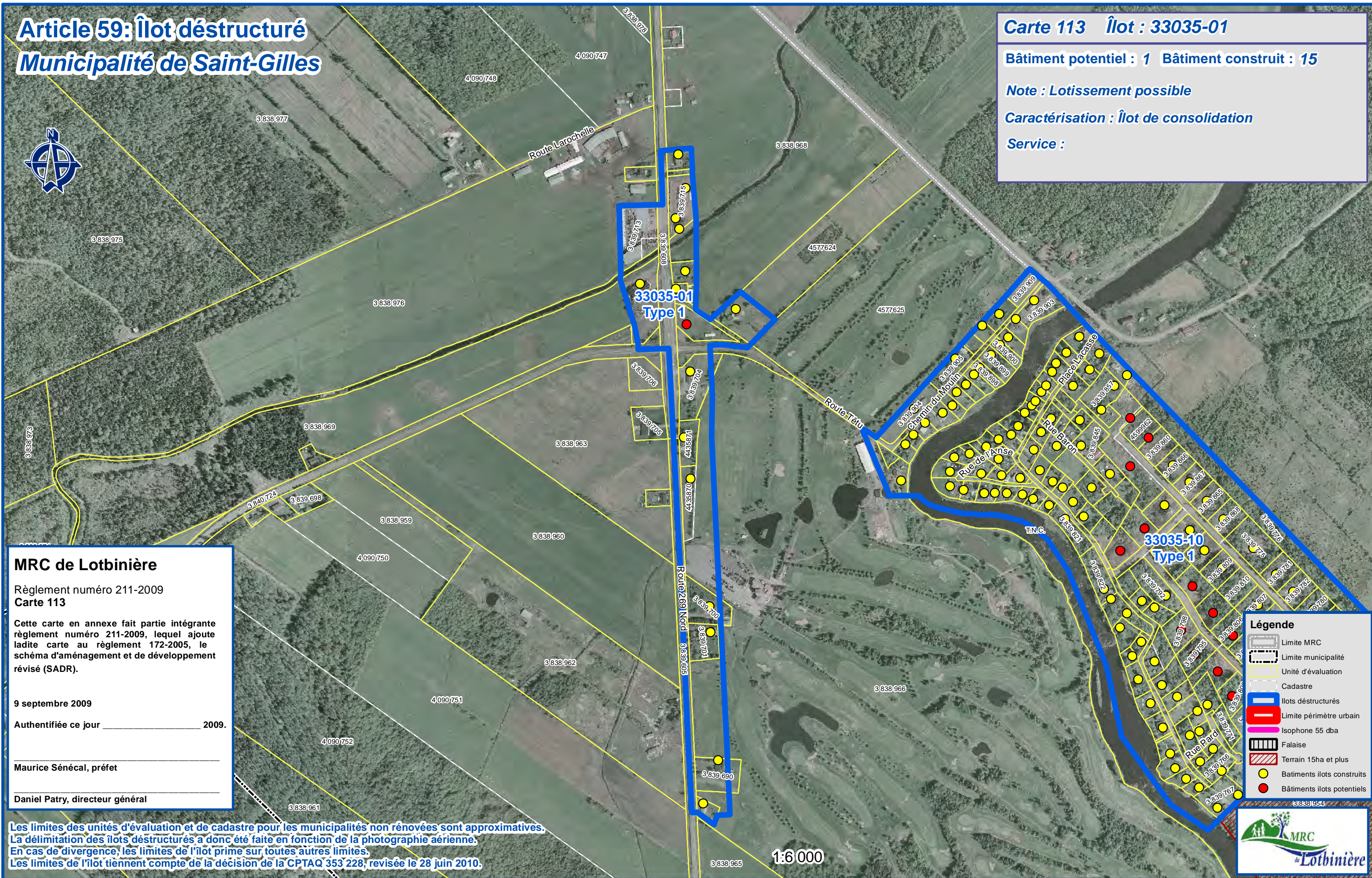

### MRC de Lotbinière

Règlement numéro 211-2009  
Carte 113

Cette carte en annexe fait partie intégrante  
règlement numéro 211-2009, lequel ajoute  
ladite carte au règlement 172-2005, le  
schéma d'aménagement et de développement  
révisé (SADR).

9 septembre 2009

Authentifiée ce jour \_\_\_\_\_ 2009.

Maurice Sénécal, préfet

Daniel Patry, directeur général

### Légende

- Limite MRC
- Limite municipalité
- Unité d'évaluation
- Cadastre
- Îlots déstructurés
- Limite périmètre urbain
- Isophone 55 dba
- Falaise
- Terrain 15ha et plus
- Bâtiments îlots construits
- Bâtiments îlots potentiels

Les limites des unités d'évaluation et de cadastre pour les municipalités non renouvelées sont approximatives.  
La délimitation des îlots déstructurés a donc été faite en fonction de la photographie aérienne.  
En cas de divergence, les limites de l'îlot prime sur toutes autres limites.  
Les limites de l'îlot tiennent compte de la décision de la CPTAQ 353 228, révisée le 28 juin 2010.

1:6 000





# Article 59: Îlot déstructuré

## Municipalité de Saint-Gilles



**Carte 114 Îlot : 33035-02**

**Bâtiment potentiel : 4 Bâtiment construit : 10**

**Note : Lotissement possible**

**Caractérisation : Îlot de reconnaissance**

**Service :**

**33035-07-B  
Type 1**

**33035-02  
Type 1**

**MRC de Lotbinière**  
Règlement numéro 211-2009  
Carte 114

Cette carte en annexe fait partie intégrante règlement numéro 211-2009, lequel ajoute ladite carte au règlement 172-2005, le schéma d'aménagement et de développement révisé (SADR).

9 septembre 2009

Authentifiée ce jour \_\_\_\_\_ 2009.

Maurice Sénécal, préfet

Daniel Patry, directeur général

- Légende**
- Limite MRC
  - Limite municipalité
  - Unité d'évaluation
  - Cadastre
  - Îlots déstructurés
  - Limite périmètre urbain
  - Isophone 55 dba
  - Falaise
  - Terrain 15ha et plus
  - Bâtiments îlots construits
  - Bâtiments îlots potentiels

Les limites des unités d'évaluation et de cadastre pour les municipalités non renouvelées sont approximatives. La délimitation des îlots déstructurés a donc été faite en fonction de la photographie aérienne. En cas de divergence, les limites de l'îlot prime sur toutes autres limites. Les limites de l'îlot tiennent compte de la décision de la CPTAQ 353 228, révisée le 28 juin 2010.

1:3 000





# Article 59: Îlot déstructuré

## Municipalité de Saint-Gilles

4 090 901



Carte 115 Îlot : 33035-03

Bâtiment potentiel : 12 Bâtiment construit : 11

Note : Lotissement possible

Caractérisation : Îlot de consolidation

Service :

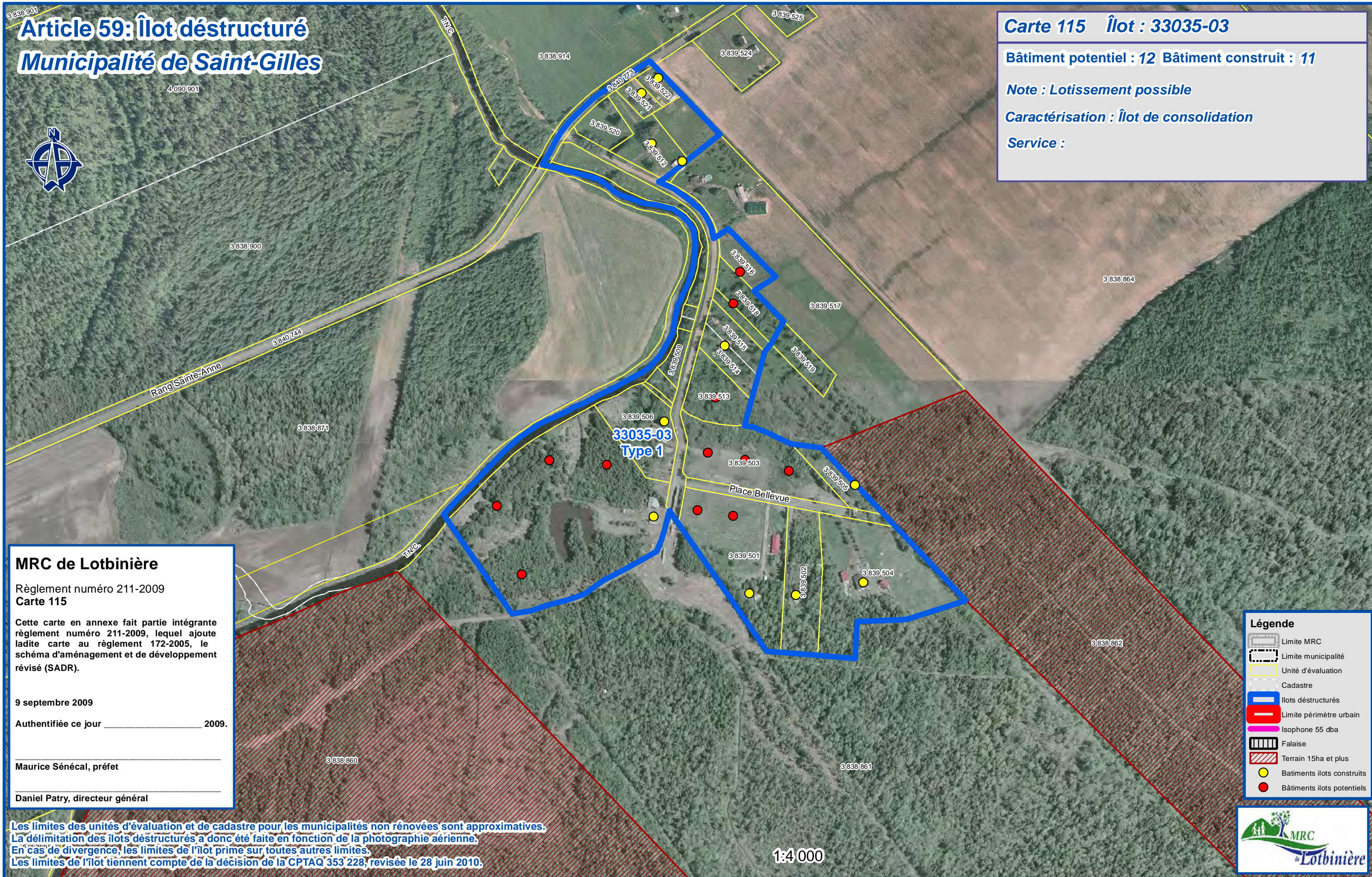

### MRC de Lotbinière

Règlement numéro 211-2009  
Carte 115

Cette carte en annexe fait partie intégrante règlement numéro 211-2009, lequel ajoute ladite carte au règlement 172-2005, le schéma d'aménagement et de développement révisé (SADR).

9 septembre 2009

Authentifiée ce jour \_\_\_\_\_ 2009.

Maurice Sénécal, préfet

Daniel Patry, directeur général

### Légende

- Limite MRC
- Limite municipalité
- Unité d'évaluation
- Cadastre
- Îlots déstructurés
- Limite périmètre urbain
- Isophone 55 dba
- Falaise
- Terrain 15ha et plus
- Bâtiments îlots construits
- Bâtiments îlots potentiels

Les limites des unités d'évaluation et de cadastre pour les municipalités non renouvelées sont approximatives.  
La délimitation des îlots déstructurés a donc été faite en fonction de la photographie aérienne.  
En cas de divergence, les limites de l'îlot prime sur toutes autres limites.  
Les limites de l'îlot tiennent compte de la décision de la CPTAQ 353 228, révisée le 28 juin 2010.

1:4 000





# Article 59: Îlot déstructuré

## Municipalité de Saint-Gilles



Carte 116 Îlot : 33035-04-A

Bâtiment potentiel : 6 Bâtiment construit : 17

Note : Lotissement possible

Caractérisation : Îlot de consolidation

Service :

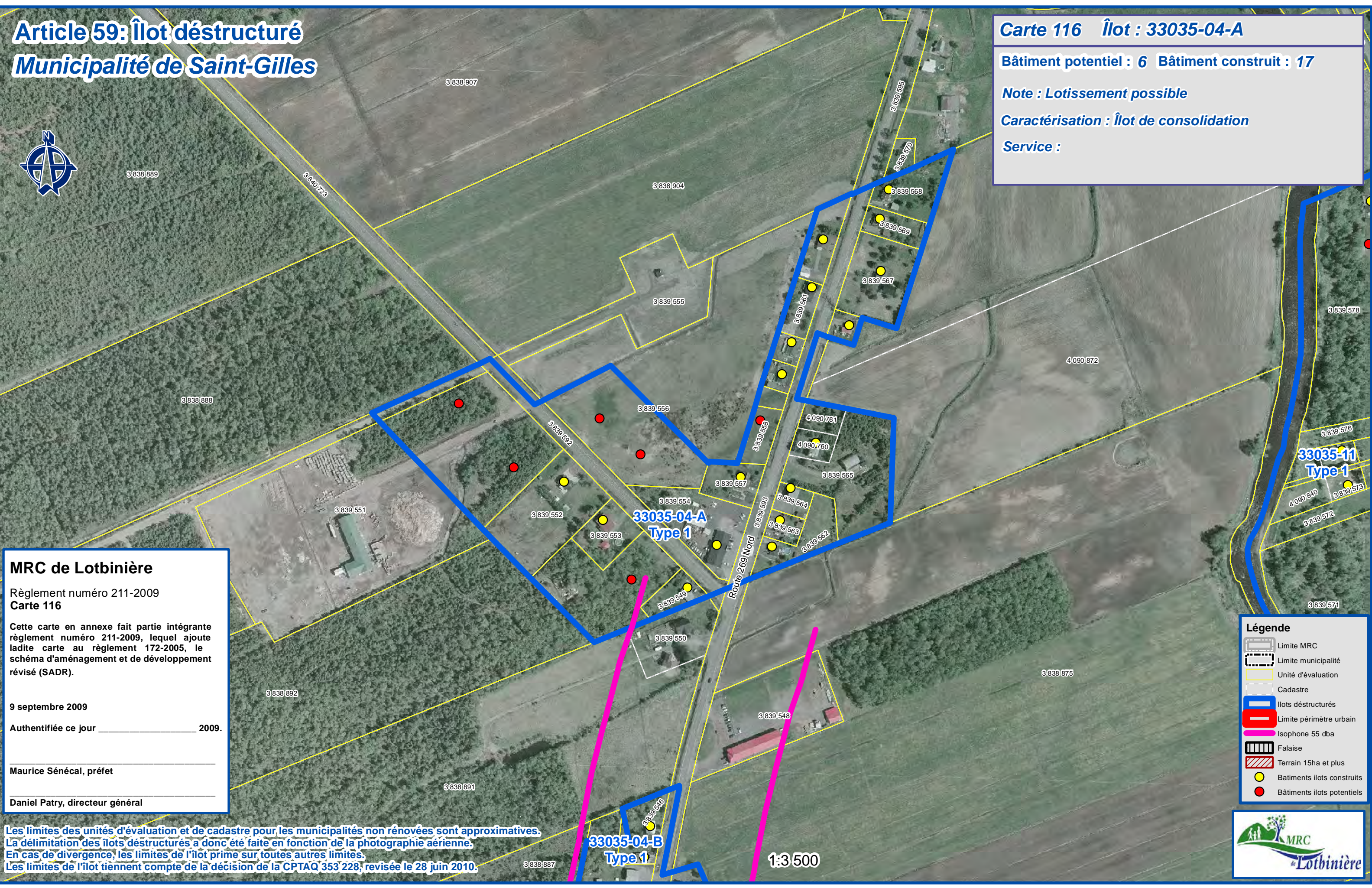

### MRC de Lotbinière

Règlement numéro 211-2009  
Carte 116

Cette carte en annexe fait partie intégrante  
règlement numéro 211-2009, lequel ajoute  
ladite carte au règlement 172-2005, le  
schéma d'aménagement et de développement  
révisé (SADR).

9 septembre 2009

Authentifiée ce jour \_\_\_\_\_ 2009.

Maurice Sénécal, préfet

Daniel Patry, directeur général

### Légende

- Limite MRC
- Limite municipalité
- Unité d'évaluation
- Cadastre
- Îlots déstructurés
- Limite périmètre urbain
- Isophone 55 dba
- Falaise
- Terrain 15ha et plus
- Bâtiments îlots construits
- Bâtiments îlots potentiels

Les limites des unités d'évaluation et de cadastre pour les municipalités non renouvelées sont approximatives.  
La délimitation des îlots déstructurés a donc été faite en fonction de la photographie aérienne.  
En cas de divergence, les limites de l'îlot prime sur toutes autres limites.  
Les limites de l'îlot tiennent compte de la décision de la CPTAQ 353 228, révisée le 28 juin 2010.

33035-04-B  
Type 1

1:3 500





# Article 59: Îlot déstructuré

## Municipalité de Saint-Gilles



Carte 117 Îlot : 33035-04-B

Bâtiment potentiel : 0 Bâtiment construit : 7

Note : Lotissement possible

Caractérisation : Îlot de reconnaissance

Service :

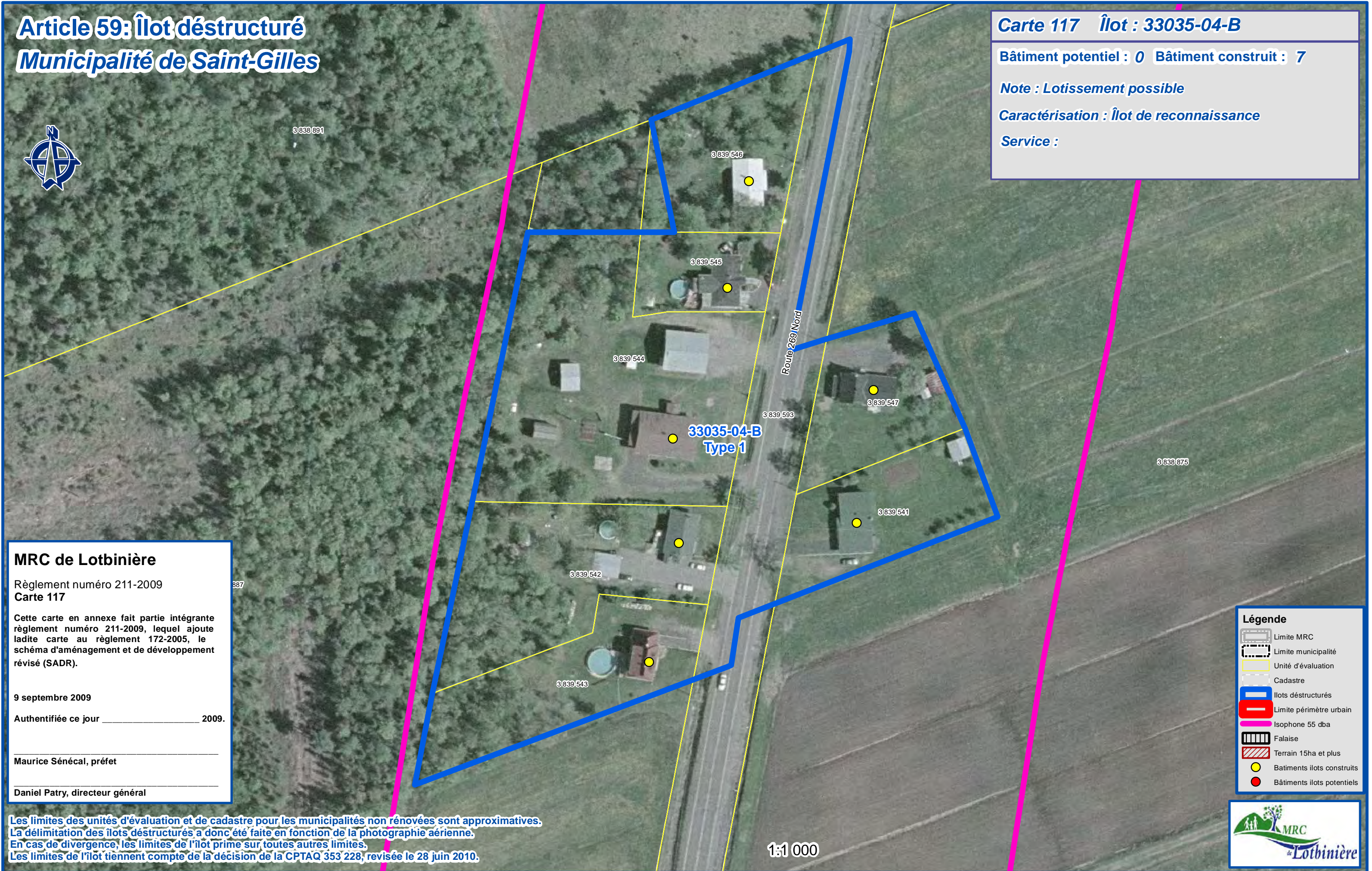

### MRC de Lotbinière

Règlement numéro 211-2009  
Carte 117

Cette carte en annexe fait partie intégrante  
règlement numéro 211-2009, lequel ajoute  
ladite carte au règlement 172-2005, le  
schéma d'aménagement et de développement  
révisé (SADR).

9 septembre 2009

Authentifiée ce jour \_\_\_\_\_ 2009.

Maurice Sénécal, préfet

Daniel Patry, directeur général

### Légende

- Limite MRC
- Limite municipalité
- Unité d'évaluation
- Cadastre
- Îlots déstructurés
- Limite périmètre urbain
- Isophone 55 dba
- Falaise
- Terrain 15ha et plus
- Bâtiments îlots construits
- Bâtiments îlots potentiels

Les limites des unités d'évaluation et de cadastre pour les municipalités non renouvelées sont approximatives.  
La délimitation des îlots déstructurés a donc été faite en fonction de la photographie aérienne.  
En cas de divergence, les limites de l'îlot prime sur toutes autres limites.  
Les limites de l'îlot tiennent compte de la décision de la CPTAQ 353 228, révisée le 28 juin 2010.

1:1 000





# Article 59: Îlot déstructuré

## Municipalité de Saint-Gilles



Carte 118 Îlot : 33035-06

Bâtiment potentiel : 13 Bâtiment construit : 53

Note : Lotissement possible

Caractérisation : Îlot de consolidation

Service :

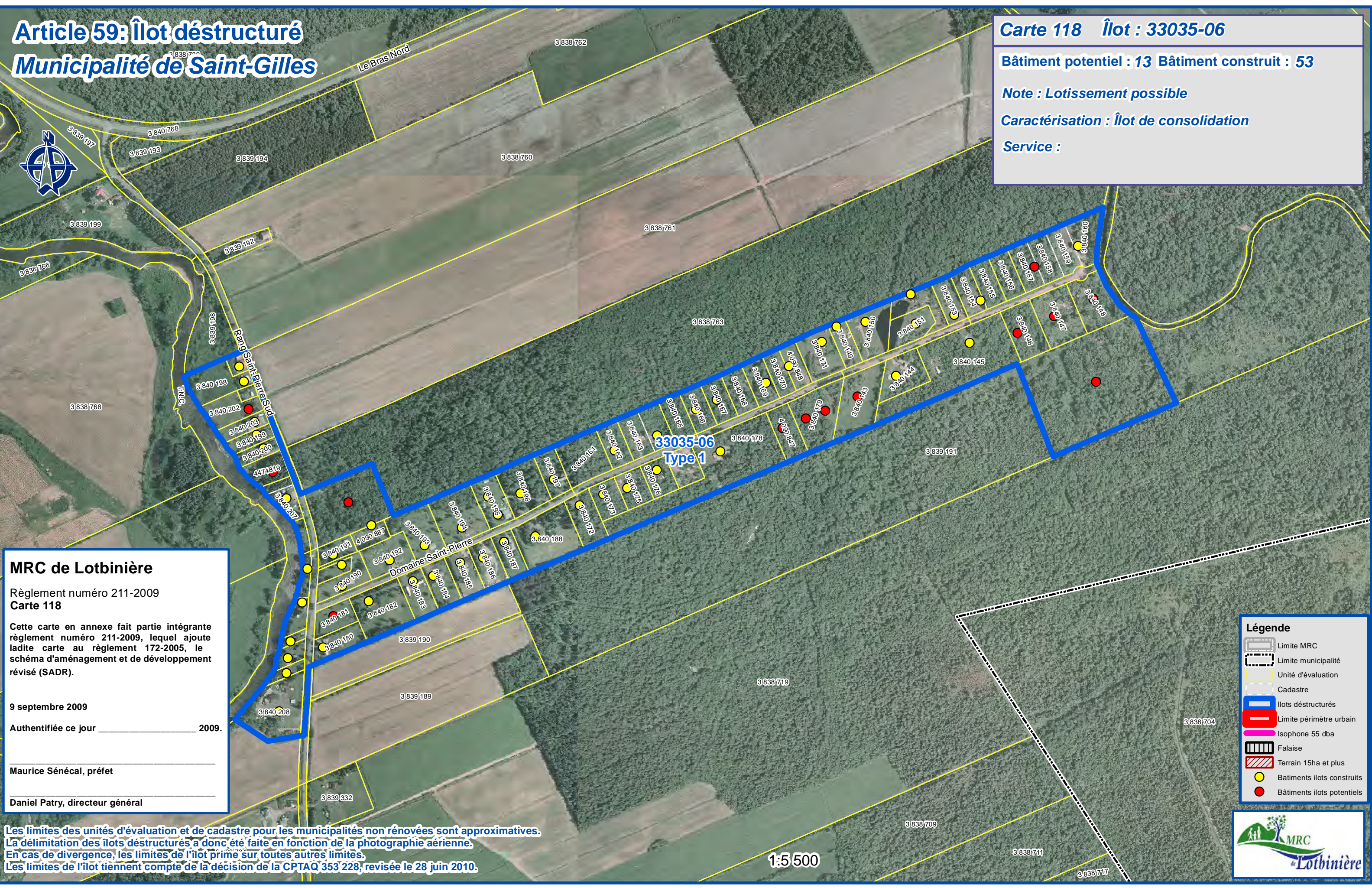

**MRC de Lotbinière**  
 Règlement numéro 211-2009  
 Carte 118

Cette carte en annexe fait partie intégrante règlement numéro 211-2009, lequel ajoute ladite carte au règlement 172-2005, le schéma d'aménagement et de développement révisé (SADR).

9 septembre 2009

Authentifiée ce jour \_\_\_\_\_ 2009.

Maurice Sénécal, préfet

Daniel Patry, directeur général

- Légende**
- Limite MRC
  - Limite municipalité
  - Unité d'évaluation
  - Cadastre
  - Îlots déstructurés
  - Limite périmètre urbain
  - Isophone 55 dba
  - Falaise
  - Terrain 15ha et plus
  - Bâtiments îlots construits
  - Bâtiments îlots potentiels

Les limites des unités d'évaluation et de cadastre pour les municipalités non renouvelées sont approximatives. La délimitation des îlots déstructurés a donc été faite en fonction de la photographie aérienne. En cas de divergence, les limites de l'îlot prime sur toutes autres limites. Les limites de l'îlot tiennent compte de la décision de la CPTAQ 353 228, révisée le 28 juin 2010.

1:5 500





# Article 59: Îlot déstructuré

## Municipalité de Saint-Gilles



### Carte 119 Îlot 33035-07-A

Bâtiment potentiel : 0      Bâtiment construit : 16

Note : Lotissement possible

Caractérisation : Îlot de reconnaissance

Service :

### Carte 119 Îlot : 33035-07-B

Bâtiment potentiel : 8      Bâtiment construit : 1

Note : Lotissement possible

Caractérisation : Îlot de développement

Service :

**MRC de Lotbinière**  
 Règlement numéro 211-2009  
 Carte 119

Cette carte en annexe fait partie intégrante règlement numéro 211-2009, lequel ajoute ladite carte au règlement 172-2005, le schéma d'aménagement et de développement révisé (SADR).

9 septembre 2009

Authentifiée ce jour \_\_\_\_\_ 2009.

Maurice Sénécal, préfet

Daniel Patry, directeur général

Les limites des unités d'évaluation et de cadastre pour les municipalités non renouvelées sont approximatives.  
 La délimitation des îlots déstructurés a donc été faite en fonction de la photographie aérienne.  
 En cas de divergence, les limites de l'îlot prime sur toutes autres limites.  
 Les limites de l'îlot tiennent compte de la décision de la CPTAQ 353 228, révisée le 28 juin 2010.

**Légende**

- Limite MRC
- Limite municipalité
- Unité d'évaluation
- Cadastre
- Îlots déstructurés
- Limite périmètre urbain
- Isophone 55 dba
- Falaise
- Terrain 15ha et plus
- Bâtiments îlots construits
- Bâtiments îlots potentiels



1:4 000



# Article 59: Îlot déstructuré

## Municipalité de Saint-Gilles



Carte 120 Îlot : 33035-08

Bâtiment potentiel : 12 Bâtiment construit : 7

Note : Lotissement possible

Caractérisation : Îlot de consolidation

Service :

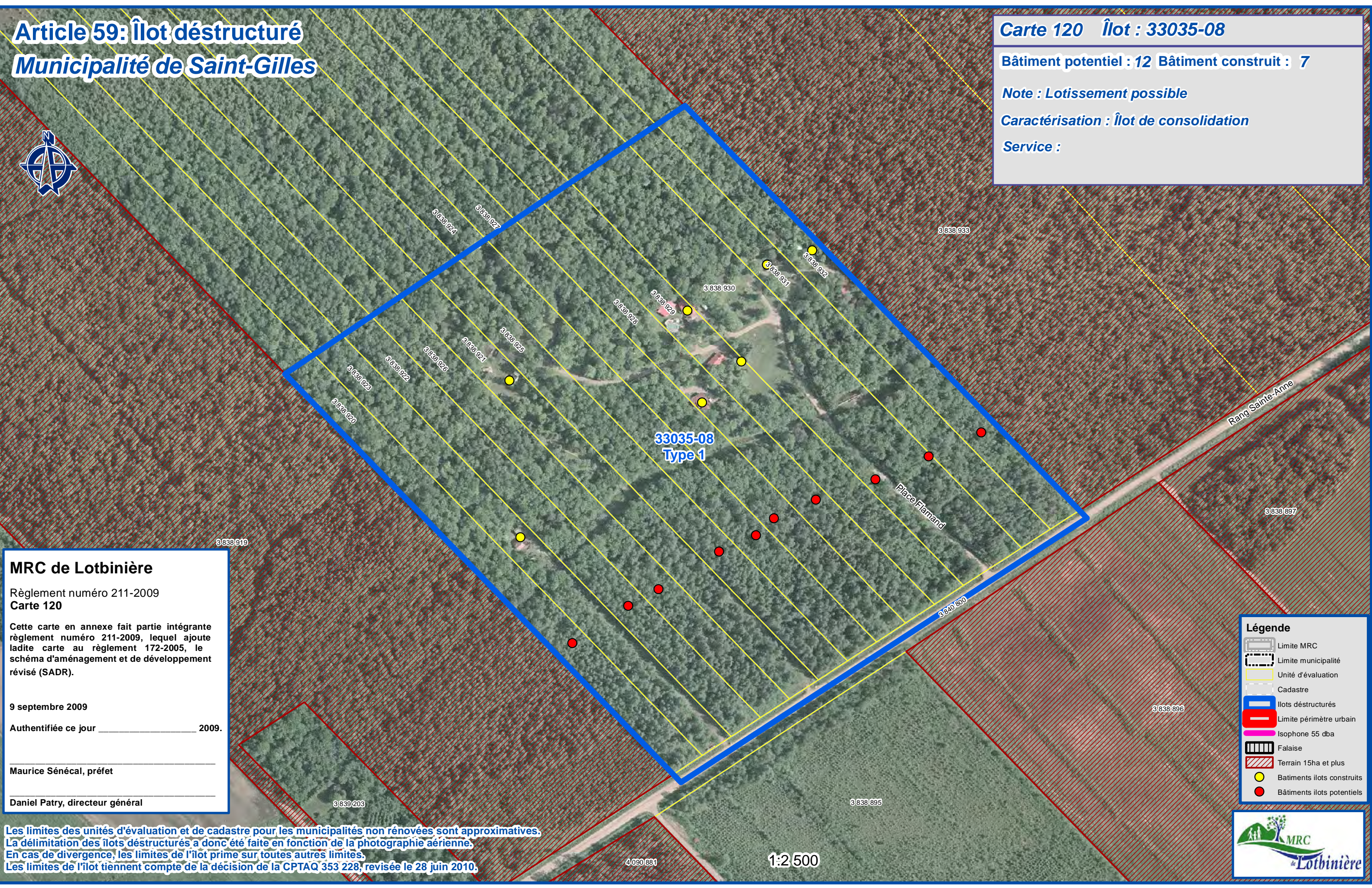

**MRC de Lotbinière**  
 Règlement numéro 211-2009  
 Carte 120

Cette carte en annexe fait partie intégrante règlement numéro 211-2009, lequel ajoute ladite carte au règlement 172-2005, le schéma d'aménagement et de développement révisé (SADR).

9 septembre 2009

Authentifiée ce jour \_\_\_\_\_ 2009.

Maurice Sénécal, préfet

Daniel Patry, directeur général

- Légende**
- Limite MRC
  - Limite municipalité
  - Unité d'évaluation
  - Cadastre
  - Îlots déstructurés
  - Limite périmètre urbain
  - Isophone 55 dba
  - Falaise
  - Terrain 15ha et plus
  - Bâtiments îlots construits
  - Bâtiments îlots potentiels

Les limites des unités d'évaluation et de cadastre pour les municipalités non renouvelées sont approximatives.  
 La délimitation des îlots déstructurés a donc été faite en fonction de la photographie aérienne.  
 En cas de divergence, les limites de l'îlot prime sur toutes autres limites.  
 Les limites de l'îlot tiennent compte de la décision de la CPTAQ 353 228, révisée le 28 juin 2010.

1:2 500





# Article 59: Îlot déstructuré

## Municipalité de Saint-Gilles



Carte 121 Îlot : 33035-09

Bâtiment potentiel : 0 Bâtiment construit : 3

Note : Lotissement possible

Caractérisation : Îlot de reconnaissance

Service :



**MRC de Lotbinière**  
 Règlement numéro 211-2009  
 Carte 121

Cette carte en annexe fait partie intégrante règlement numéro 211-2009, lequel ajoute ladite carte au règlement 172-2005, le schéma d'aménagement et de développement révisé (SADR).

9 septembre 2009

Authentifiée ce jour \_\_\_\_\_ 2009.

Maurice Sénécal, préfet

Daniel Patry, directeur général

- Légende**
- Limite MRC
  - Limite municipalité
  - Unité d'évaluation
  - Cadastre
  - Îlots déstructurés
  - Limite périmètre urbain
  - Isophone 55 dba
  - Falaise
  - Terrain 15ha et plus
  - Bâtiments îlots construits
  - Bâtiments îlots potentiels

Les limites des unités d'évaluation et de cadastre pour les municipalités non renouvelées sont approximatives. La délimitation des îlots déstructurés a donc été faite en fonction de la photographie aérienne. En cas de divergence, les limites de l'îlot prime sur toutes autres limites. Les limites de l'îlot tiennent compte de la décision de la CPTAQ 353 228, révisée le 28 juin 2010.

1:1 000





# Article 59: Îlot déstructuré

## Municipalité de Saint-Gilles

Carte 122 Îlot : 33035-10

Bâtiment potentiel : 16 Bâtiment construit : 115

Note : Lotissement possible

Caractérisation : Îlot de consolidation

Service :



33035-01  
Type 1

33035-10  
Type 1

### MRC de Lotbinière

Règlement numéro 211-2009  
Carte 122

Cette carte en annexe fait partie intégrante règlement numéro 211-2009, lequel ajoute ladite carte au règlement 172-2005, le schéma d'aménagement et de développement révisé (SADR).

9 septembre 2009

Authentifiée ce jour \_\_\_\_\_ 2009.

Maurice Sénécal, préfet

Daniel Patry, directeur général

### Légende

- Limite MRC
- Limite municipalité
- Unité d'évaluation
- Cadastre
- Îlots déstructurés
- Limite périmètre urbain
- Isophone 55 dba
- Falaise
- Terrain 15ha et plus
- Bâtiments îlots construits
- Bâtiments îlots potentiels

Les limites des unités d'évaluation et de cadastre pour les municipalités non renouvelées sont approximatives. La délimitation des îlots déstructurés a donc été faite en fonction de la photographie aérienne. En cas de divergence, les limites de l'îlot prime sur toutes autres limites. Les limites de l'îlot tiennent compte de la décision de la CPTAQ 353 228, révisée le 28 juin 2010.

1:5 000





# Article 59: Îlot déstructuré

## Municipalité de Saint-Gilles

Carte 123 Îlot : 33035-11

Bâtiment potentiel : 5 Bâtiment construit : 16

Note : Lotissement possible

Caractérisation : Îlot de reconnaissance

Service :

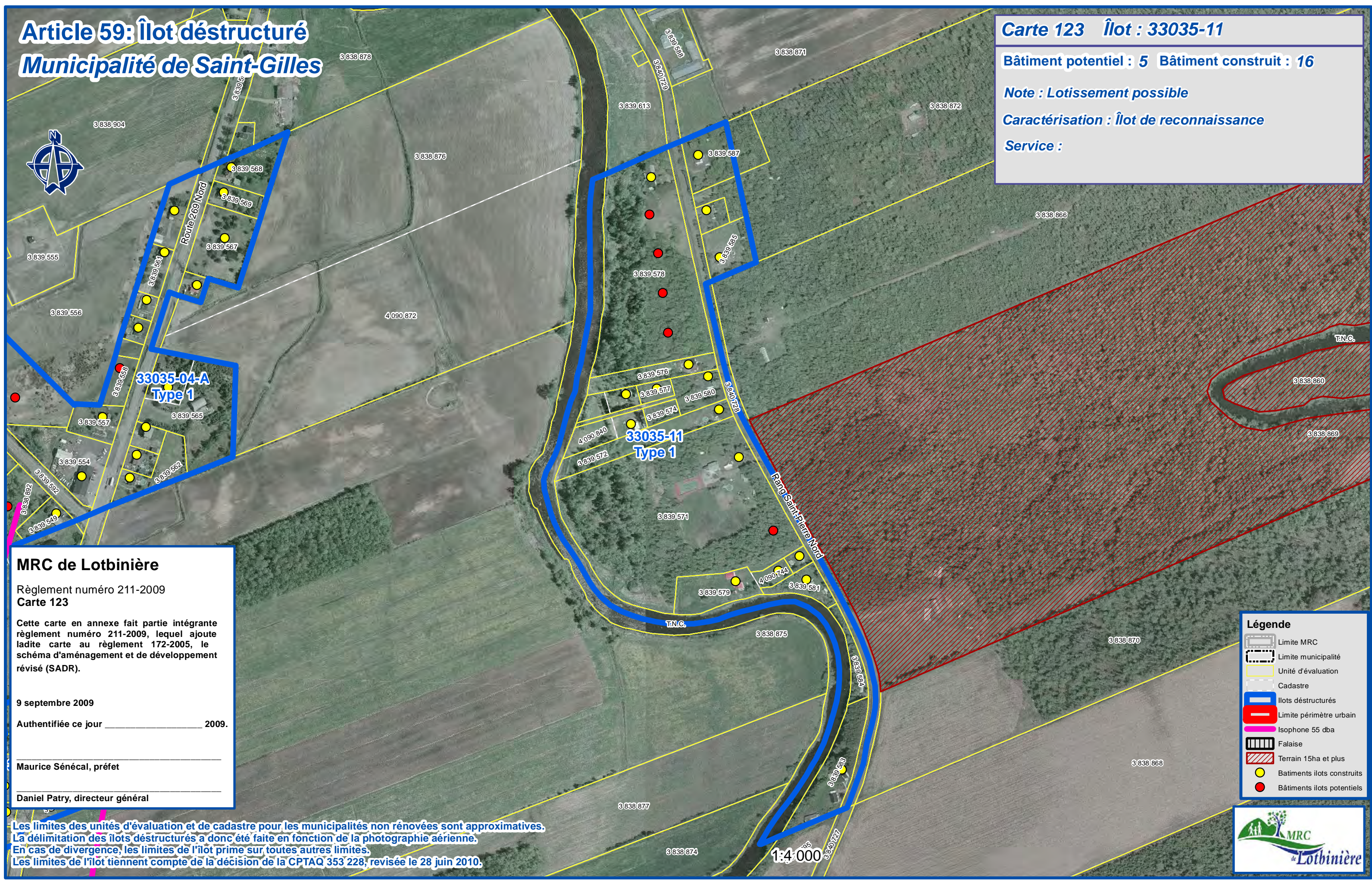

33035-04-A  
Type 1

33035-11  
Type 1

### MRC de Lotbinière

Règlement numéro 211-2009  
Carte 123

Cette carte en annexe fait partie intégrante  
règlement numéro 211-2009, lequel ajoute  
ladite carte au règlement 172-2005, le  
schéma d'aménagement et de développement  
révisé (SADR).

9 septembre 2009  
Authentifiée ce jour \_\_\_\_\_ 2009.

Maurice Sénécal, préfet

Daniel Patry, directeur général

**Légende**

- Limite MRC
- Limite municipalité
- Unité d'évaluation
- Cadastre
- Îlots déstructurés
- Limite périmètre urbain
- Isophone 55 dba
- Falaise
- Terrain 15ha et plus
- Bâtiments îlots construits
- Bâtiments îlots potentiels

Les limites des unités d'évaluation et de cadastre pour les municipalités non renouvelées sont approximatives.  
La délimitation des îlots déstructurés a donc été faite en fonction de la photographie aérienne.  
En cas de divergence, les limites de l'îlot prime sur toutes autres limites.  
Les limites de l'îlot tiennent compte de la décision de la CPTAQ 353 228, révisée le 28 juin 2010.



1:4 000



# Article 59: Îlot déstructuré

## Municipalité de Saint-Gilles



Carte 124 Îlot : 33035-12

Bâtiment potentiel : 4 Bâtiment construit : 8

Note : Lotissement possible

Caractérisation : Îlot de reconnaissance

Service :

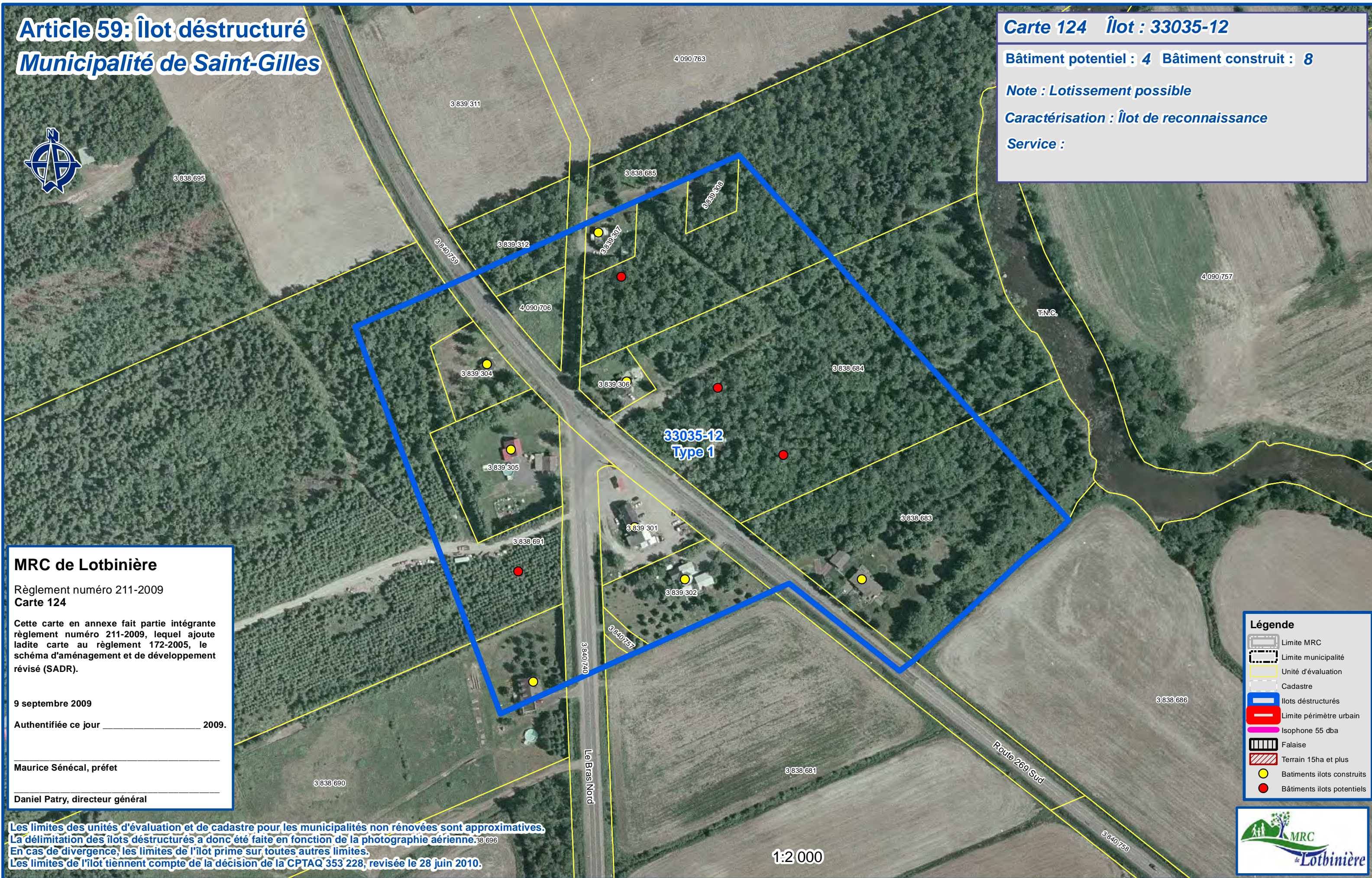

### MRC de Lotbinière

Règlement numéro 211-2009  
Carte 124

Cette carte en annexe fait partie intégrante du règlement numéro 211-2009, lequel ajoute ladite carte au règlement 172-2005, le schéma d'aménagement et de développement révisé (SADR).

9 septembre 2009

Authentifiée ce jour \_\_\_\_\_ 2009.

Maurice Sénécal, préfet

Daniel Patry, directeur général

### Légende

- Limite MRC
- Limite municipalité
- Unité d'évaluation
- Cadastre
- Îlots déstructurés
- Limite périmètre urbain
- Isophone 55 dba
- Falaise
- Terrain 15ha et plus
- Bâtiments îlots construits
- Bâtiments îlots potentiels

Les limites des unités d'évaluation et de cadastre pour les municipalités non renouvelées sont approximatives. La délimitation des îlots déstructurés a donc été faite en fonction de la photographie aérienne.  
En cas de divergence, les limites de l'îlot prime sur toutes autres limites.  
Les limites de l'îlot tiennent compte de la décision de la CPTAQ 353 228, révisée le 28 juin 2010.

1:2 000





# Article 59: Îlot déstructuré

## Municipalité de Saint-Gilles



Carte 125 Îlot : 33035-13

Bâtiment potentiel : 5 Bâtiment construit : 10

Note : Lotissement possible

Caractérisation : Îlot de reconnaissance

Service :



**MRC de Lotbinière**  
 Règlement numéro 211-2009  
 Carte 125

Cette carte en annexe fait partie intégrante règlement numéro 211-2009, lequel ajoute ladite carte au règlement 172-2005, le schéma d'aménagement et de développement révisé (SADR).

9 septembre 2009

Authentifiée ce jour \_\_\_\_\_ 2009.

Maurice Sénécal, préfet

Daniel Patry, directeur général

- Légende**
- Limite MRC
  - Limite municipalité
  - Unité d'évaluation
  - Cadastre
  - Îlots déstructurés
  - Limite périmètre urbain
  - Isophone 55 dba
  - Falaise
  - Terrain 15ha et plus
  - Bâtiments îlots construits
  - Bâtiments îlots potentiels

Les limites des unités d'évaluation et de cadastre pour les municipalités non renouvelées sont approximatives. La délimitation des îlots déstructurés a donc été faite en fonction de la photographie aérienne. En cas de divergence, les limites de l'îlot prime sur toutes autres limites. Les limites de l'îlot tiennent compte de la décision de la CPTAQ 353 228, révisée le 28 juin 2010.



1:2 500







# Article 59: Îlot déstructuré

## Municipalité de Dosquet

4109179



Carte 127 Îlot : 33040-03

Bâtiment potentiel : 3 Bâtiment construit : 8

Note : Lotissement possible

Caractérisation : Îlot de reconnaissance

Service :

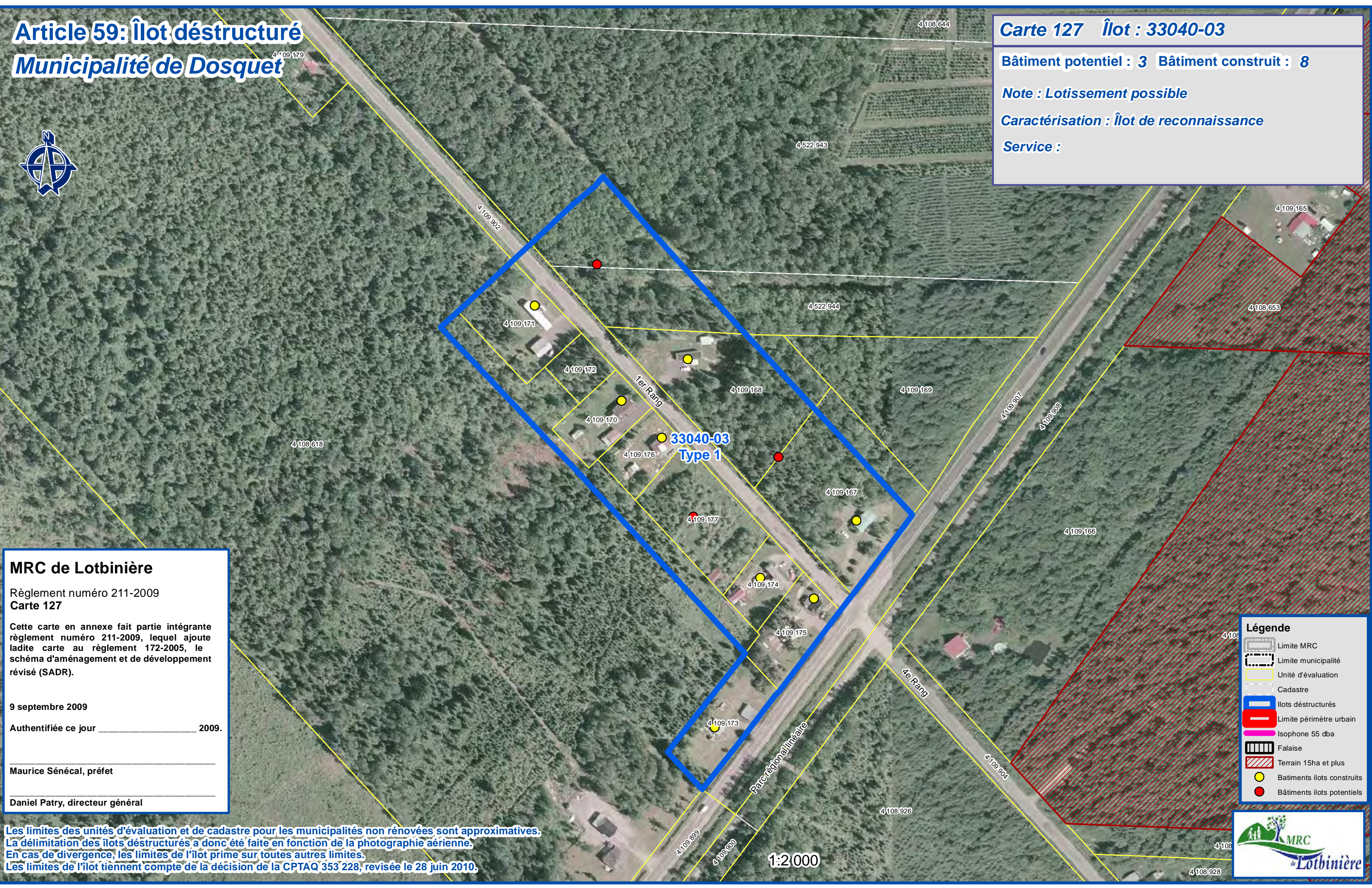

### MRC de Lotbinière

Règlement numéro 211-2009  
Carte 127

Cette carte en annexe fait partie intégrante règlement numéro 211-2009, lequel ajoute ladite carte au règlement 172-2005, le schéma d'aménagement et de développement révisé (SADR).

9 septembre 2009

Authentifiée ce jour \_\_\_\_\_ 2009.

Maurice Sénécal, préfet

Daniel Patry, directeur général

Les limites des unités d'évaluation et de cadastre pour les municipalités non renouvelées sont approximatives. La délimitation des îlots déstructurés a donc été faite en fonction de la photographie aérienne. En cas de divergence, les limites de l'îlot prime sur toutes autres limites. Les limites de l'îlot tiennent compte de la décision de la CPTAQ 353 228, révisée le 28 juin 2010.

1:2000

### Légende

- Limite MRC
- Limite municipalité
- Unité d'évaluation
- Cadastre
- Ilots déstructurés
- Limite périmètre urbain
- Isophone 55 dba
- Falaise
- Terrain 15ha et plus
- Bâtiments ilots construits
- Bâtiments ilots potentiels





# Article 59: Îlot déstructuré

## Municipalité de Dosquet



Carte 128 Îlot : 33040-04

Bâtiment potentiel : 2 Bâtiment construit : 11

Note : Lotissement possible

Caractérisation : Îlot de reconnaissance

Service :

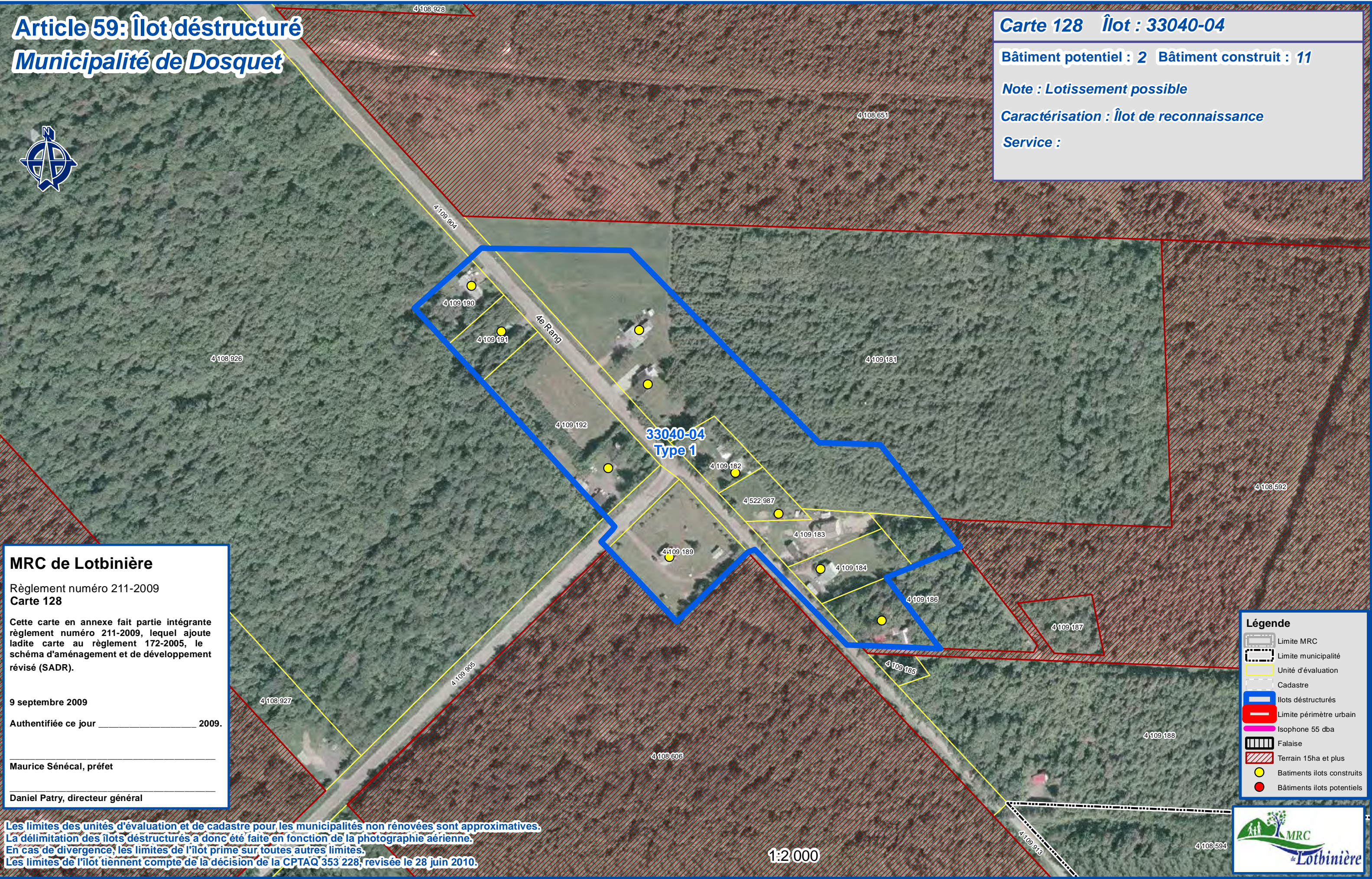

**MRC de Lotbinière**  
Règlement numéro 211-2009  
Carte 128  
Cette carte en annexe fait partie intégrante règlement numéro 211-2009, lequel ajoute ladite carte au règlement 172-2005, le schéma d'aménagement et de développement révisé (SADR).  
9 septembre 2009  
Authentifiée ce jour \_\_\_\_\_ 2009.  
Maurice Sénécal, préfet  
Daniel Patry, directeur général

- Légende**
- Limite MRC
  - Limite municipalité
  - Unité d'évaluation
  - Cadastre
  - Ilots déstructurés
  - Limite périmètre urbain
  - Isophone 55 dba
  - Falaise
  - Terrain 15ha et plus
  - Bâtiments ilots construits
  - Bâtiments ilots potentiels

Les limites des unités d'évaluation et de cadastre pour les municipalités non renouvelées sont approximatives.  
La délimitation des ilots déstructurés a donc été faite en fonction de la photographie aérienne.  
En cas de divergence, les limites de l'îlot prime sur toutes autres limites.  
Les limites de l'îlot tiennent compte de la décision de la CPTAQ 353 228, révisée le 28 juin 2010.

1:2000





# Article 59: Îlot déstructuré

## Municipalité de Dosquet



Carte 129 Îlot : 33040-05

Bâtiment potentiel : 0 Bâtiment construit : 0

Note : Lotissement possible

Caractérisation : Îlot de consolidation

Service :

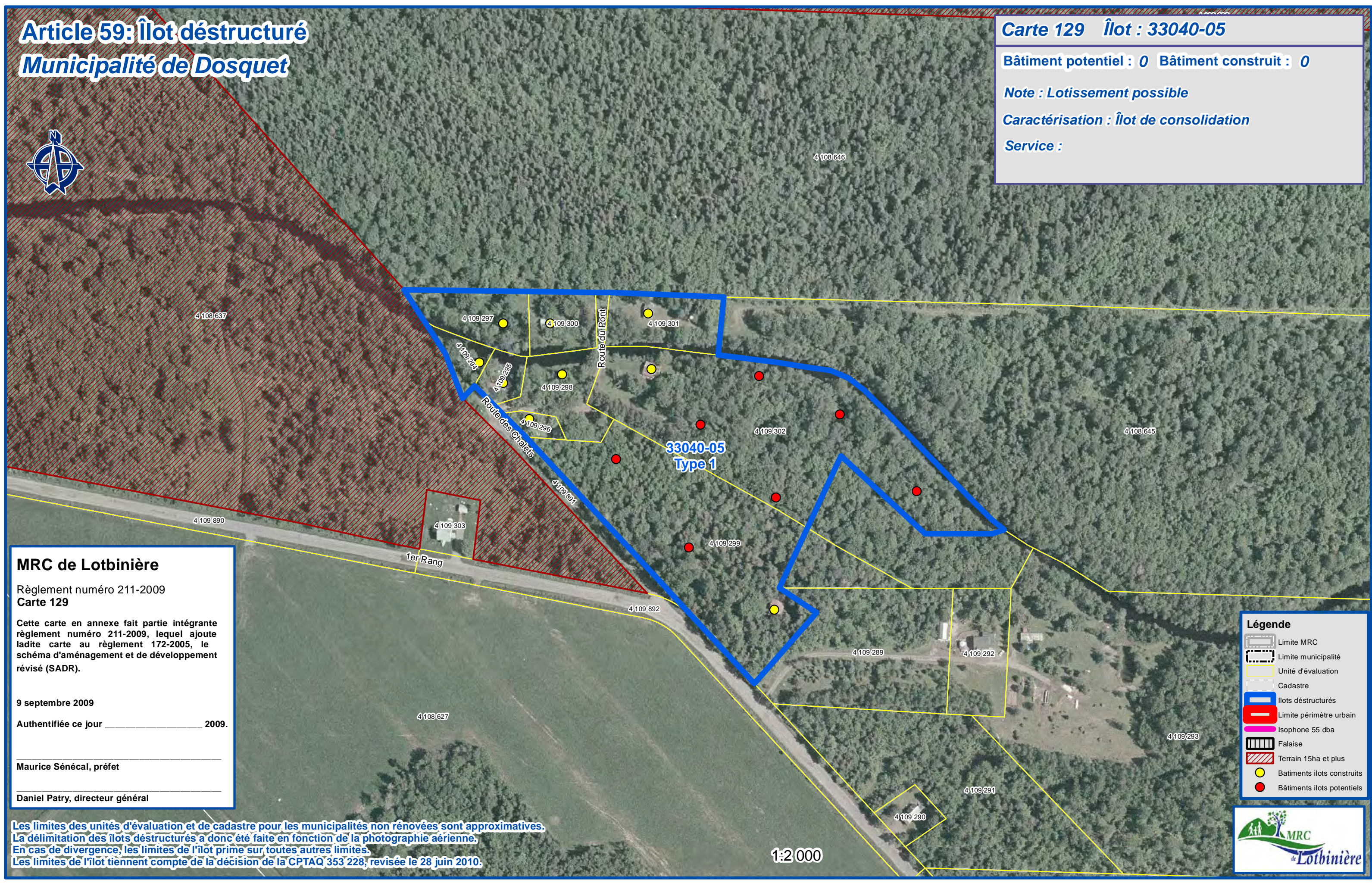

### MRC de Lotbinière

Règlement numéro 211-2009  
Carte 129

Cette carte en annexe fait partie intégrante du règlement numéro 211-2009, lequel ajoute ladite carte au règlement 172-2005, le schéma d'aménagement et de développement révisé (SADR).

9 septembre 2009

Authentifiée ce jour \_\_\_\_\_ 2009.

Maurice Sénécal, préfet

Daniel Patry, directeur général

### Légende

- Limite MRC
- Limite municipalité
- Unité d'évaluation
- Cadastre
- Îlots déstructurés
- Limite périmètre urbain
- Isophone 55 dba
- Falaise
- Terrain 15ha et plus
- Bâtiments îlots construits
- Bâtiments îlots potentiels

Les limites des unités d'évaluation et de cadastre pour les municipalités non renouvelées sont approximatives.  
La délimitation des îlots déstructurés a donc été faite en fonction de la photographie aérienne.  
En cas de divergence, les limites de l'îlot prime sur toutes autres limites.  
Les limites de l'îlot tiennent compte de la décision de la CPTAQ 353 228, révisée le 28 juin 2010.

1:2 000





# Article 59: Îlot déstructuré

## Municipalité de Saint-Agapit



### Carte 130 Îlot 33045-01

Bâtiment potentiel : 2      Bâtiment construit : 16

Note : Lotissement possible

Caractérisation : Îlot de reconnaissance

Service :



**33045-01**  
**Type 1**

### MRC de Lotbinière

Règlement numéro 211-2009  
Carte 130

Cette carte en annexe fait partie intégrante du règlement numéro 211-2009, lequel ajoute ladite carte au règlement 172-2005, le schéma d'aménagement et de développement révisé (SADR).

9 septembre 2009

Authentifiée ce jour \_\_\_\_\_ 2009.

Maurice Sénécal, préfet

Daniel Patry, directeur général

### Légende

- Limite municipalité
- Unité d'évaluation
- Cadastre
- Îlots déstructurés
- Limite périmètre urbain
- Isophone 55 dba
- Falaise
- Terrain 15ha et plus
- Bâtiments îlots construits
- Bâtiments îlots potentiels

Les limites des unités d'évaluation et de cadastre pour les municipalités non renouvelées sont approximatives. La délimitation des îlots déstructurés a donc été faite en fonction de la photographie aérienne. En cas de divergence, les limites de l'îlot prime sur toutes autres limites.

1:2 000





# Article 59: Îlot déstructuré

## Municipalité de Saint-Agapit



Carte 131 Îlot 33045-04

Bâtiment potentiel : 5      Bâtiment construit : 10

Note : Lotissement possible

Caractérisation : Îlot de consolidation

Service :

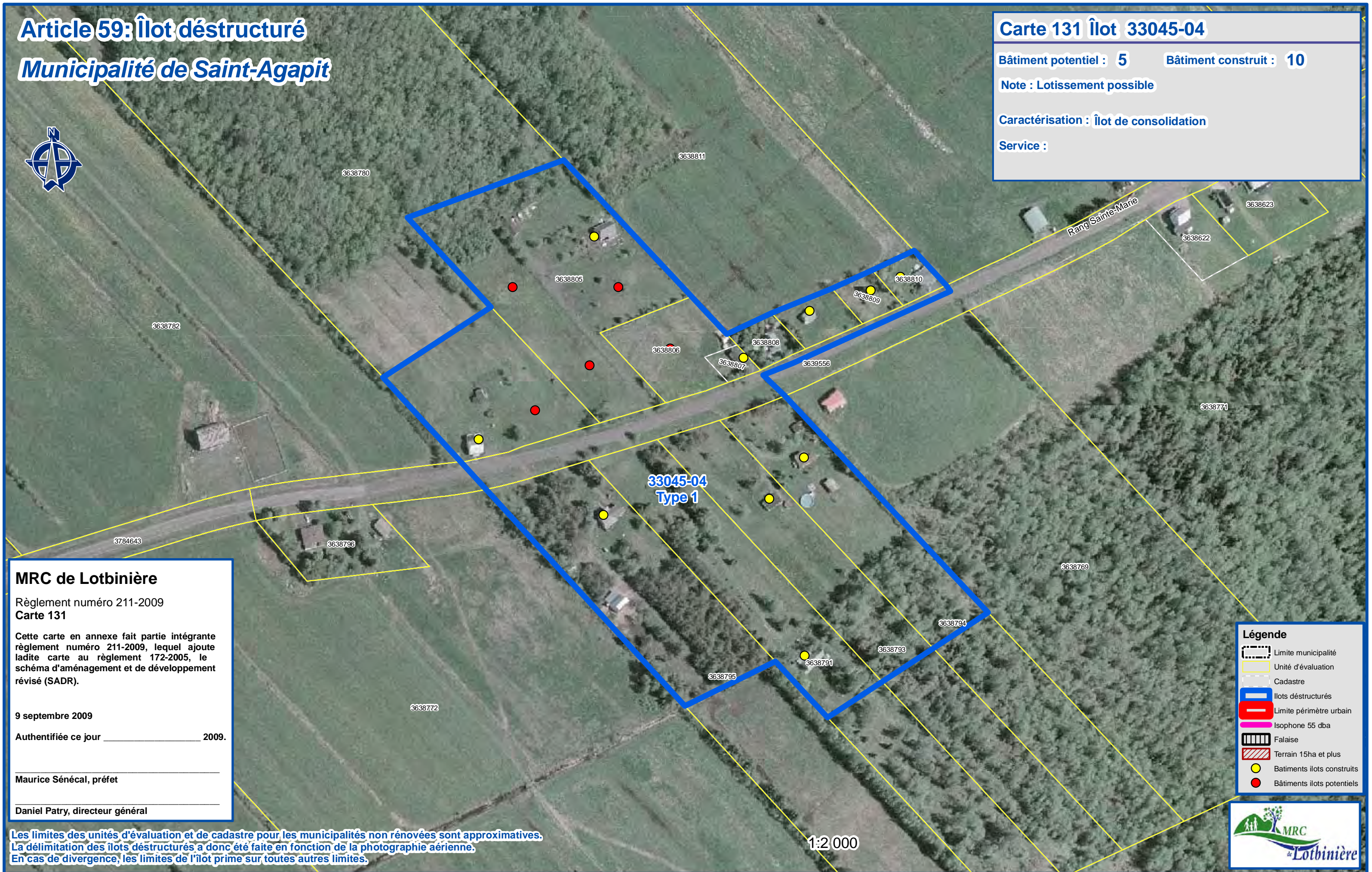

### MRC de Lotbinière

Règlement numéro 211-2009  
Carte 131

Cette carte en annexe fait partie intégrante du règlement numéro 211-2009, lequel ajoute ladite carte au règlement 172-2005, le schéma d'aménagement et de développement révisé (SADR).

9 septembre 2009

Authentifiée ce jour \_\_\_\_\_ 2009.

Maurice Sénécal, préfet

Daniel Patry, directeur général

### Légende

- Limite municipalité
- Unité d'évaluation
- Cadastre
- Îlots déstructurés
- Limite périmètre urbain
- Isophone 55 dba
- Falaise
- Terrain 15ha et plus
- Bâtiments îlots construits
- Bâtiments îlots potentiels

Les limites des unités d'évaluation et de cadastre pour les municipalités non renouvelées sont approximatives. La délimitation des îlots déstructurés a donc été faite en fonction de la photographie aérienne. En cas de divergence, les limites de l'îlot prime sur toutes autres limites.

1:2 000





# Article 59: Îlot déstructuré

## Municipalité de Saint-Agapit

**Carte 132 Îlot 33045-07**

Bâtiment potentiel : 19      Bâtiment construit : 12

Note : Lotissement possible

Caractérisation : Îlot de consolidation

Service :

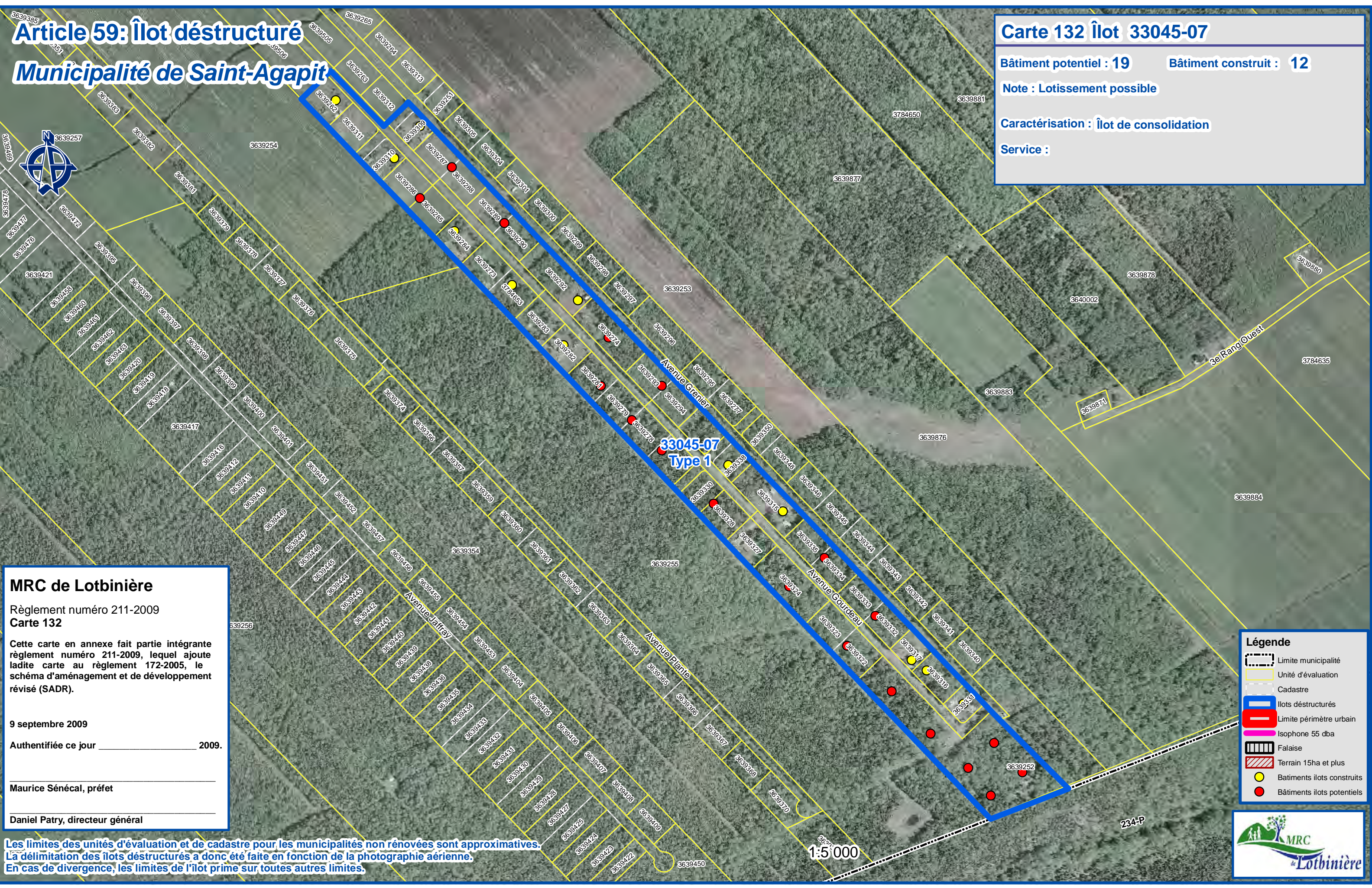

**MRC de Lotbinière**  
 Règlement numéro 211-2009  
 Carte 132

Cette carte en annexe fait partie intégrante règlement numéro 211-2009, lequel ajoute ladite carte au règlement 172-2005, le schéma d'aménagement et de développement révisé (SADR).

9 septembre 2009

Authentifiée ce jour \_\_\_\_\_ 2009.

Maurice Sénécal, préfet

Daniel Patry, directeur général

- Légende**
- Limite municipalité
  - Unité d'évaluation
  - Cadastre
  - Îlots déstructurés
  - Limite périmètre urbain
  - Isophone 55 dba
  - Falaise
  - Terrain 15ha et plus
  - Bâtiments îlots construits
  - Bâtiments îlots potentiels

Les limites des unités d'évaluation et de cadastre pour les municipalités non renouvelées sont approximatives. La délimitation des îlots déstructurés a donc été faite en fonction de la photographie aérienne. En cas de divergence, les limites de l'îlot prime sur toutes autres limites.



1:5 000



# Article 59: Îlot déstructuré

## Municipalité de Saint-Agapit



### Carte 133 Îlot 33045-08-A

Bâtiment potentiel : 0      Bâtiment construit : 4

Note : Lotissement possible

Caractérisation : Îlot de reconnaissance

Service :

### Carte 133 Îlot 33045-08-B

Bâtiment potentiel : 0      Bâtiment construit : 2

Note : Lotissement possible

Caractérisation : Îlot de reconnaissance

Service :

**MRC de Lotbinière**  
 Règlement numéro 211-2009  
**Carte 133**  
 Cette carte en annexe fait partie intégrante règlement numéro 211-2009, lequel ajoute ladite carte au règlement 172-2005, le schéma d'aménagement et de développement révisé (SADR).  
 9 septembre 2009  
 Authentifiée ce jour \_\_\_\_\_ 2009.  
 Maurice Sénécal, préfet  
 Daniel Patry, directeur général

Les limites des unités d'évaluation et de cadastre pour les municipalités non renouvelées sont approximatives. La délimitation des îlots déstructurés a donc été faite en fonction de la photographie aérienne. En cas de divergence, les limites de l'îlot prime sur toutes autres limites.

- Légende**
- Limite municipalité
  - Unité d'évaluation
  - Cadastre
  - Îlots déstructurés
  - Limite périmètre urbain
  - Isophone 55 dba
  - Falaise
  - Terrain 15ha et plus
  - Bâtiments îlots construits
  - Bâtiments îlots potentiels



1:2 000



**Article 59: Îlot déstructuré**  
**Municipalité de Saint-Flavien**

**Carte 134 Îlot : 33052-01**

**Bâtiment potentiel : 1 Bâtiment construit : 20**

**Note : Lotissement possible**

**Caractérisation : Îlot de consolidation**

**Service : Service d'aqueduc et égout**

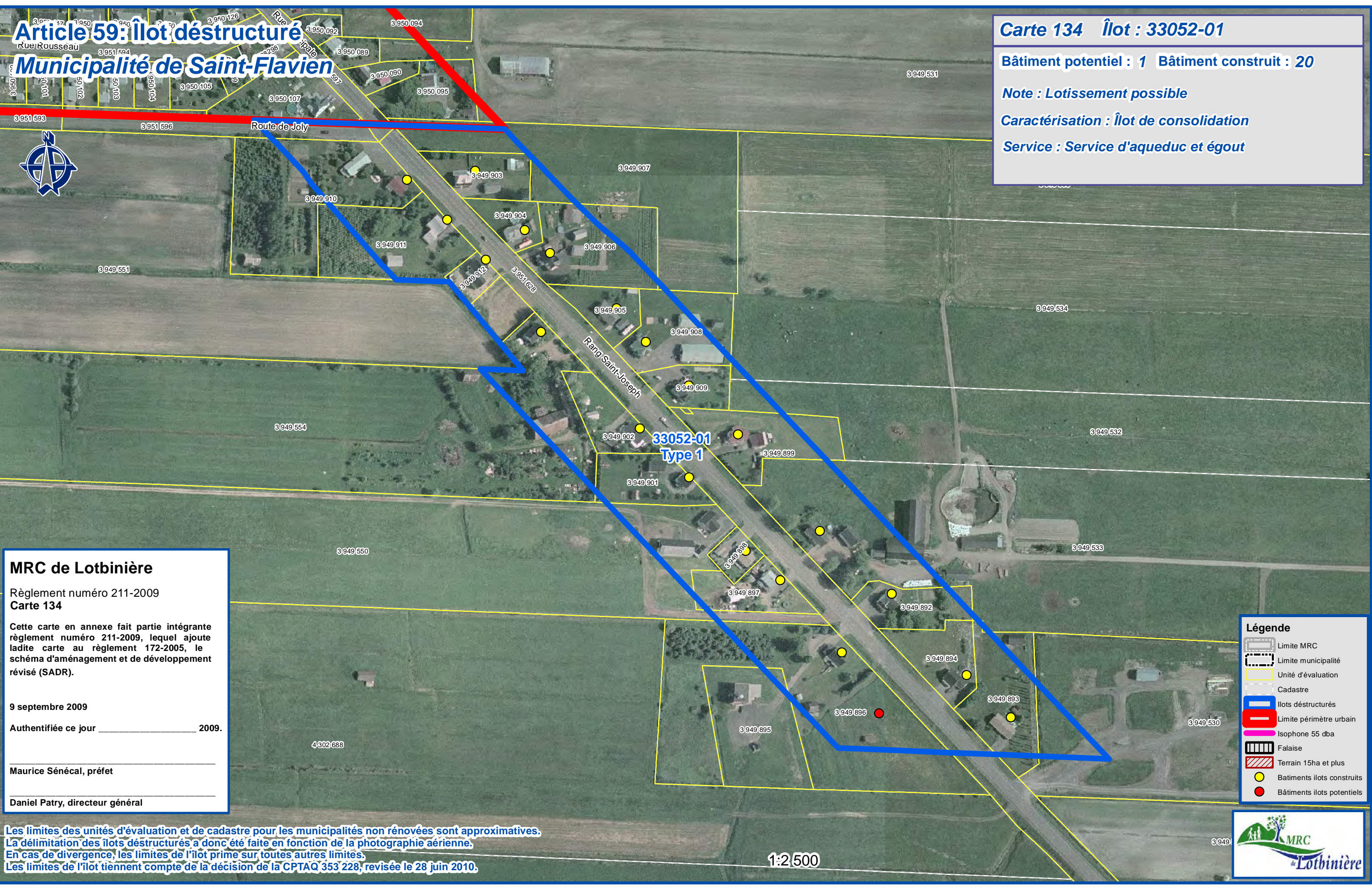

**MRC de Lotbinière**  
 Règlement numéro 211-2009  
 Carte 134

Cette carte en annexe fait partie intégrante règlement numéro 211-2009, lequel ajoute ladite carte au règlement 172-2005, le schéma d'aménagement et de développement révisé (SADR).

9 septembre 2009

Authentifiée ce jour \_\_\_\_\_ 2009.

Maurice Sénécal, préfet

Daniel Patry, directeur général

- Légende**
- Limite MRC
  - Limite municipalité
  - Unité d'évaluation
  - Cadastre
  - Îlots déstructurés
  - Limite périmètre urbain
  - Isophone 55 dba
  - Falaise
  - Terrain 15ha et plus
  - Bâtiments îlots construits
  - Bâtiments îlots potentiels

Les limites des unités d'évaluation et de cadastre pour les municipalités non renouvelées sont approximatives. La délimitation des îlots déstructurés a donc été faite en fonction de la photographie aérienne. En cas de divergence, les limites de l'îlot prime sur toutes autres limites. Les limites de l'îlot tiennent compte de la décision de la CPTAQ 353 228, révisée le 28 juin 2010.

1:2500





# Article 59: Îlot déstructuré

## Municipalité de Saint-Flavien



Carte 135 Îlot : 33052-02

Bâtiment potentiel : 1 Bâtiment construit : 5

Note : Sans lotissement

Caractérisation : Îlot de reconnaissance

Service :

33052-06  
Type 1

### MRC de Lotbinière

Règlement numéro 211-2009  
Carte 135

Cette carte en annexe fait partie intégrante  
règlement numéro 211-2009, lequel ajoute  
ladite carte au règlement 172-2005, le  
schéma d'aménagement et de développement  
révisé (SADR).

9 septembre 2009

Authentifiée ce jour \_\_\_\_\_ 2009.

Maurice Sénécal, préfet

Daniel Patry, directeur général

Les limites des unités d'évaluation et de cadastre pour les municipalités non renouvelées sont approximatives.  
La délimitation des îlots déstructurés a donc été faite en fonction de la photographie aérienne.

En cas de divergence, les limites de l'îlot prime sur toutes autres limites.

Les limites de l'îlot tiennent compte de la décision de la CPTAQ 353 228, révisée le 28 juin 2010.

### Légende

- Limite MRC
- Limite municipalité
- Unité d'évaluation
- Cadastre
- Îlots déstructurés
- Limite périmètre urbain
- Isophone 55 dba
- Falaise
- Terrain 15ha et plus
- Bâtiments îlots construits
- Bâtiments îlots potentiels



1:2 000



# Article 59: Îlot déstructuré

## Municipalité de Saint-Flavien



Carte 136 Îlot : 33052-03

Bâtiment potentiel : 0 Bâtiment construit : 6

Note : Lotissement possible

Caractérisation : Îlot de reconnaissance

Service :



### MRC de Lotbinière

Règlement numéro 211-2009  
Carte 136

Cette carte en annexe fait partie intégrante  
règlement numéro 211-2009, lequel ajoute  
ladite carte au règlement 172-2005, le  
schéma d'aménagement et de développement  
révisé (SADR).

9 septembre 2009  
Authentifiée ce jour \_\_\_\_\_ 2009.

Maurice Sénécal, préfet  
Daniel Patry, directeur général

### Légende

- Limite MRC
- Limite municipalité
- Unité d'évaluation
- Cadastre
- Îlots déstructurés
- Limite périmètre urbain
- Isophone 55 dba
- Falaise
- Terrain 15ha et plus
- Bâtiments îlots construits
- Bâtiments îlots potentiels

Les limites des unités d'évaluation et de cadastre pour les municipalités non renouvelées sont approximatives.  
La délimitation des îlots déstructurés a donc été faite en fonction de la photographie aérienne.  
En cas de divergence, les limites de l'îlot prime sur toutes autres limites.  
Les limites de l'îlot tiennent compte de la décision de la CPTAQ 353 228, révisée le 28 juin 2010.

1:2 000





# Article 59: Îlot déstructuré

## Municipalité de Saint-Flavien



Carte 137 Îlot : 33052-04

Bâtiment potentiel : 0 Bâtiment construit : 17

Note : Lotissement possible

Caractérisation : Îlot de reconnaissance

Service :

**MRC de Lotbinière**

Règlement numéro 211-2009  
Carte 137

Cette carte en annexe fait partie intégrante règlement numéro 211-2009, lequel ajoute ladite carte au règlement 172-2005, le schéma d'aménagement et de développement révisé (SADR).

9 septembre 2009

Authentifiée ce jour \_\_\_\_\_ 2009.

Maurice Sénécal, préfet

Daniel Patry, directeur général

Les limites des unités d'évaluation et de cadastre pour les municipalités non renouvelées sont approximatives.  
La délimitation des îlots déstructurés a donc été faite en fonction de la photographie aérienne.  
En cas de divergence, les limites de l'îlot prime sur toutes autres limites.  
Les limites de l'îlot tiennent compte de la décision de la CPTAQ 353 228, révisée le 28 juin 2010.

**Légende**

- Limite MRC
- Limite municipalité
- Unité d'évaluation
- Cadastre
- Îlots déstructurés
- Limite périmètre urbain
- Isophone 55 dba
- Falaise
- Terrain 15ha et plus
- Bâtiments îlots construits
- Bâtiments îlots potentiels



1:2 000



# Article 59: Îlot déstructuré

## Municipalité de Saint-Flavien



Carte 138 Îlot : 33052-05

Bâtiment potentiel : 6 Bâtiment construit : 4

Note : Lotissement possible

Caractérisation : Îlot de consolidation

Service :



### MRC de Lotbinière

Règlement numéro 211-2009  
Carte 138

Cette carte en annexe fait partie intégrante  
règlement numéro 211-2009, lequel ajoute  
ladite carte au règlement 172-2005, le  
schéma d'aménagement et de développement  
révisé (SADR).

9 septembre 2009

Authentifiée ce jour \_\_\_\_\_ 2009.

Maurice Sénécal, préfet

Daniel Patry, directeur général

### Légende

- Limite MRC
- Limite municipalité
- Unité d'évaluation
- Cadastre
- Îlots déstructurés
- Limite périmètre urbain
- Isophone 55 dba
- Falaise
- Terrain 15ha et plus
- Bâtiments îlots construits
- Bâtiments îlots potentiels

Les limites des unités d'évaluation et de cadastre pour les municipalités non renouvelées sont approximatives.  
La délimitation des îlots déstructurés a donc été faite en fonction de la photographie aérienne.  
En cas de divergence, les limites de l'îlot prime sur toutes autres limites.  
Les limites de l'îlot tiennent compte de la décision de la CPTAQ 353 228, révisée le 28 juin 2010.

1:2000





# Article 59: Îlot déstructuré

## Municipalité de Saint-Flavien



Carte 139 Îlot : 33052-06

Bâtiment potentiel : 0 Bâtiment construit : 50

Note : Lotissement possible (Art. 105)

Caractérisation : Îlot de consolidation

Service : Service d'aqueduc et égout

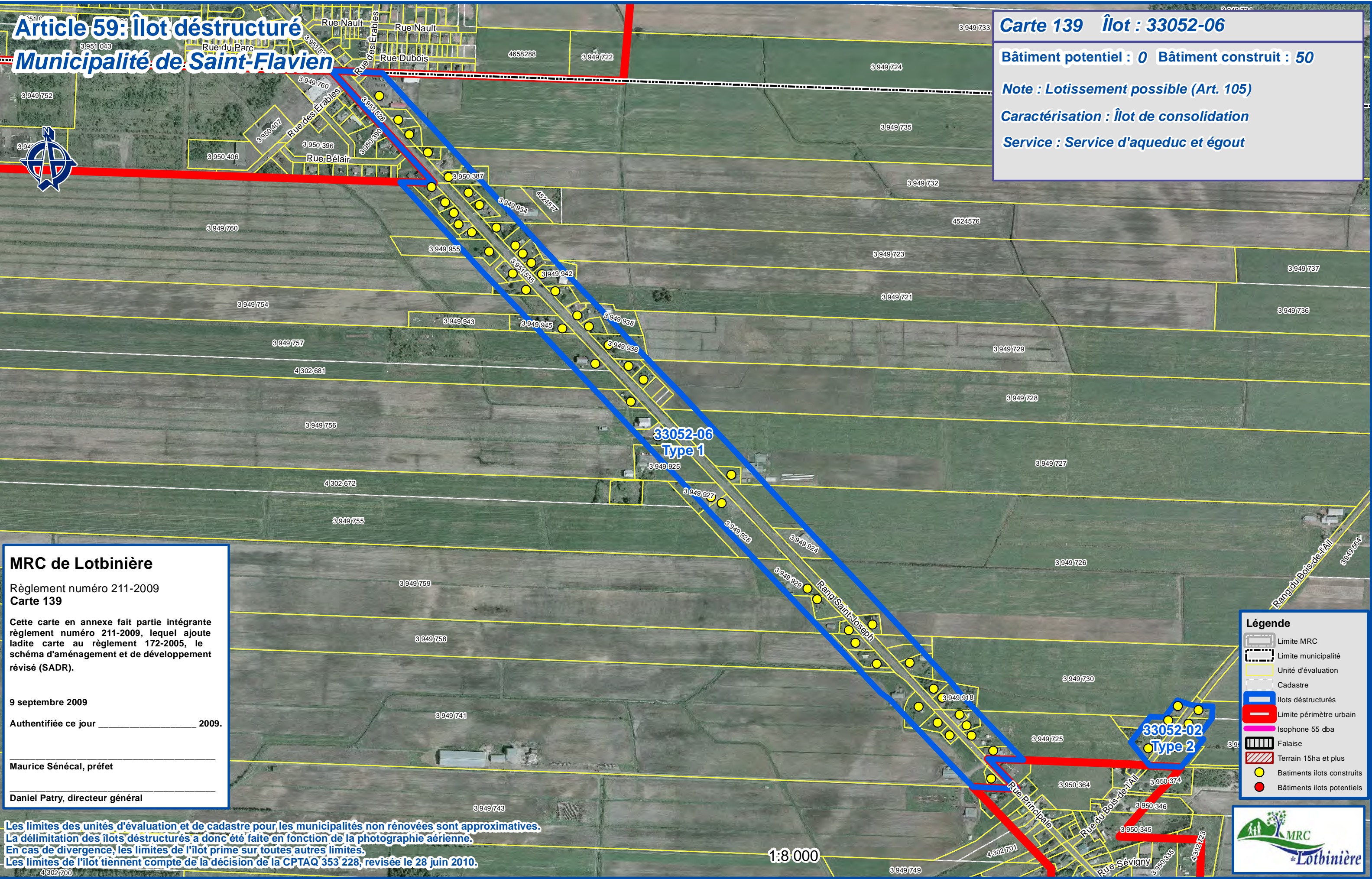

**MRC de Lotbinière**  
 Règlement numéro 211-2009  
 Carte 139

Cette carte en annexe fait partie intégrante règlement numéro 211-2009, lequel ajoute ladite carte au règlement 172-2005, le schéma d'aménagement et de développement révisé (SADR).

9 septembre 2009

Authentifiée ce jour \_\_\_\_\_ 2009.

Maurice Sénécal, préfet

Daniel Patry, directeur général

- Légende**
- Limite MRC
  - Limite municipalité
  - Unité d'évaluation
  - Cadastre
  - Îlots déstructurés
  - Limite périmètre urbain
  - Isophone 55 dba
  - Falaise
  - Terrain 15ha et plus
  - Bâtiments îlots construits
  - Bâtiments îlots potentiels

Les limites des unités d'évaluation et de cadastre pour les municipalités non renouvelées sont approximatives.  
 La délimitation des îlots déstructurés a donc été faite en fonction de la photographie aérienne.  
 En cas de divergence, les limites de l'îlot prime sur toutes autres limites.  
 Les limites de l'îlot tiennent compte de la décision de la CPTAQ 353 228, révisée le 28 juin 2010.

1:8 000





# Article 59: Îlot déstructuré

## Municipalité de Laurier-Station



Carte 140 Îlot : 33060-01

Bâtiment potentiel : 0 Bâtiment construit : 1

Note : Lotissement possible

Caractérisation : Îlot de reconnaissance

Service :



**MRC de Lotbinière**  
 Règlement numéro 211-2009  
 Carte 140

Cette carte en annexe fait partie intégrante règlement numéro 211-2009, lequel ajoute ladite carte au règlement 172-2005, le schéma d'aménagement et de développement révisé (SADR).

9 septembre 2009

Authentifiée ce jour \_\_\_\_\_ 2009.

Maurice Sénécal, préfet

Daniel Patry, directeur général

- Légende**
- Limite MRC
  - Limite municipalité
  - Unité d'évaluation
  - Cadastre
  - Îlots déstructurés
  - Limite périmètre urbain
  - Isophone 55 dba
  - Falaise
  - Terrain 15ha et plus
  - Bâtiments îlots construits
  - Bâtiments îlots potentiels

Les limites des unités d'évaluation et de cadastre pour les municipalités non rénovées sont approximatives. La délimitation des îlots déstructurés a donc été faite en fonction de la photographie aérienne. En cas de divergence, les limites de l'îlot prime sur toutes autres limites. Les limites de l'îlot tiennent compte de la décision de la CPTAQ 353 228, révisée le 28 juin 2010.



1:1 000



# Article 59: Îlot déstructuré

## Municipalité de Laurier-Station



**Carte 141 Îlot : 33060-02-A**

Bâtiment potentiel : 6 Bâtiment construit : 0

Note : Lotissement possible

Caractérisation : Îlot de développement

Service :

Mesures d'atténuation pour contrer le bruit routier

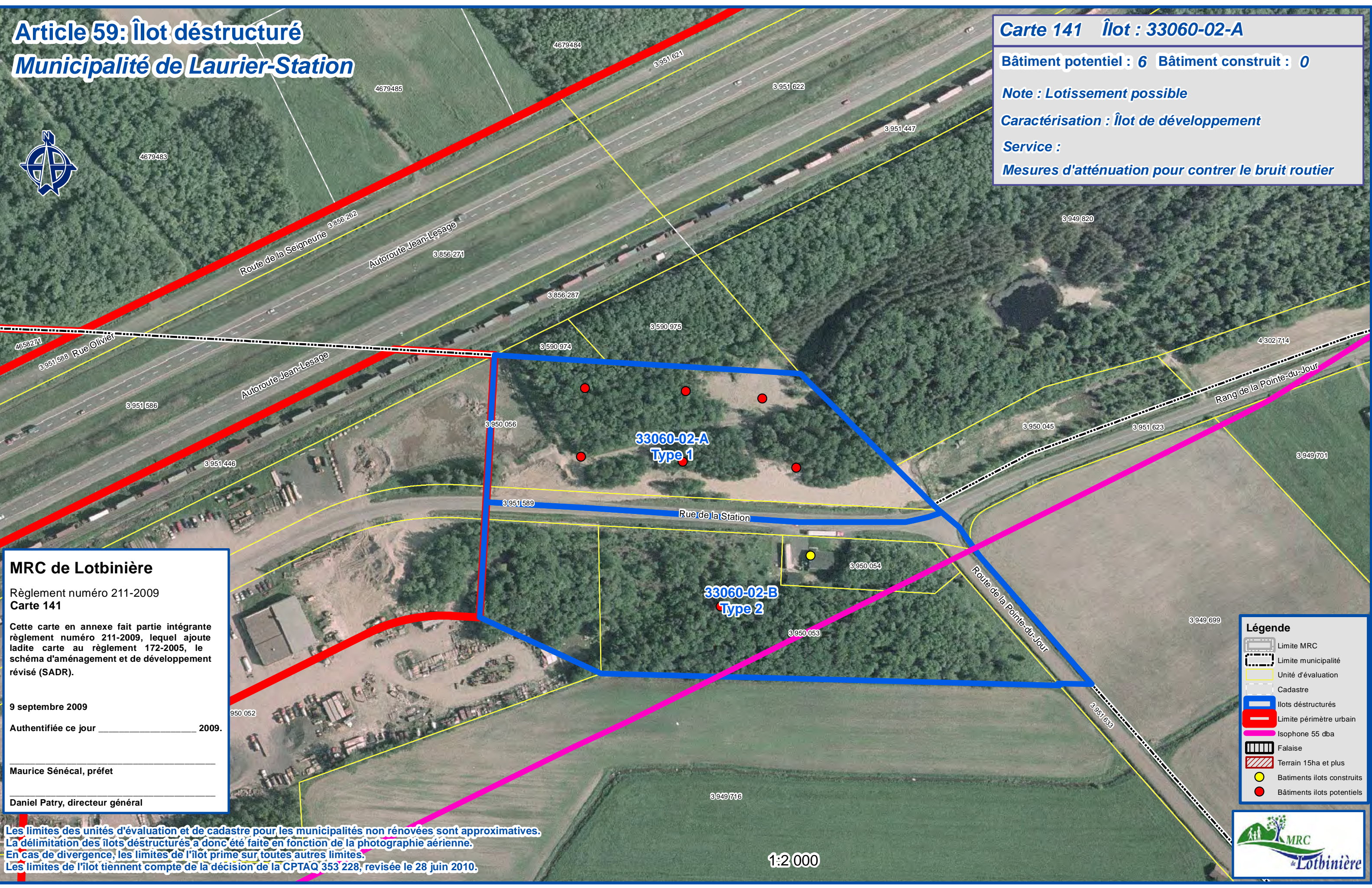

**MRC de Lotbinière**  
 Règlement numéro 211-2009  
 Carte 141  
 Cette carte en annexe fait partie intégrante règlement numéro 211-2009, lequel ajoute ladite carte au règlement 172-2005, le schéma d'aménagement et de développement révisé (SADR).  
 9 septembre 2009  
 Authentifiée ce jour \_\_\_\_\_ 2009.  
 Maurice Sénécal, préfet  
 Daniel Patry, directeur général

**Légende**

- Limite MRC
- Limite municipalité
- Unité d'évaluation
- Cadastre
- Ilots déstructurés
- Limite périmètre urbain
- Isophone 55 dba
- Falaise
- Terrain 15ha et plus
- Bâtiments ilots construits
- Bâtiments ilots potentiels

Les limites des unités d'évaluation et de cadastre pour les municipalités non renouvelées sont approximatives. La délimitation des ilots déstructurés a donc été faite en fonction de la photographie aérienne. En cas de divergence, les limites de l'îlot prime sur toutes autres limites. Les limites de l'îlot tiennent compte de la décision de la CPTAQ 353 228, révisée le 28 juin 2010.

1:2 000





# Article 59: Îlot déstructuré

## Municipalité de Laurier-Station

Carte 142 Îlot : 33060-02-B

Bâtiment potentiel : 1 Bâtiment construit : 1

Note : Sans lotissement

Caractérisation : Îlot de reconnaissance

Service :

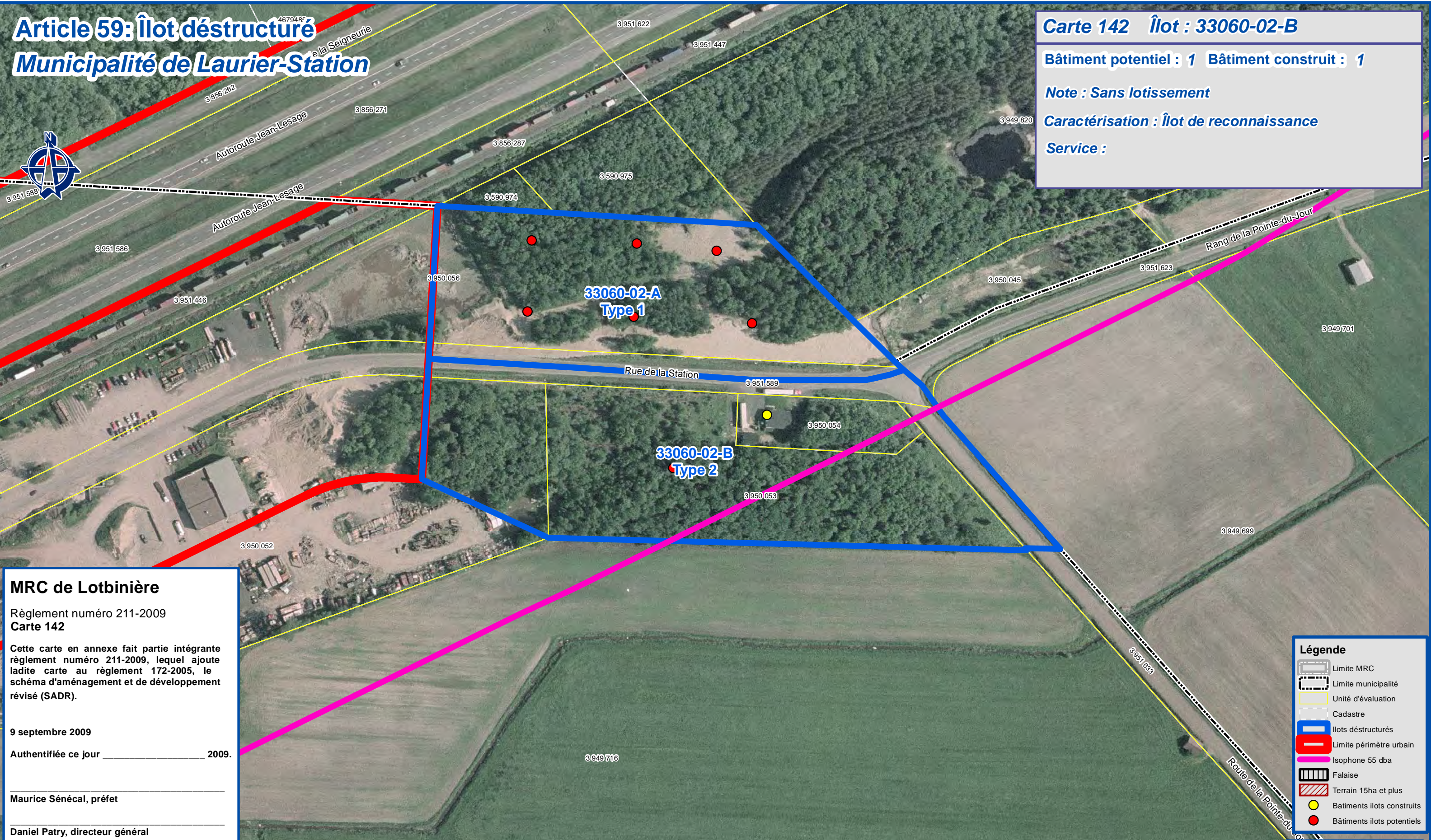

**MRC de Lotbinière**  
 Règlement numéro 211-2009  
 Carte 142

Cette carte en annexe fait partie intégrante du règlement numéro 211-2009, lequel ajoute ladite carte au règlement 172-2005, le schéma d'aménagement et de développement révisé (SADR).

9 septembre 2009

Authentifiée ce jour \_\_\_\_\_ 2009.

Maurice Sénécal, préfet

Daniel Patry, directeur général

- Légende**
- Limite MRC
  - Limite municipalité
  - Unité d'évaluation
  - Cadastre
  - Îlots déstructurés
  - Limite périmètre urbain
  - Isophone 55 dba
  - Falaise
  - Terrain 15ha et plus
  - Bâtiments îlots construits
  - Bâtiments îlots potentiels

Les limites des unités d'évaluation et de cadastre pour les municipalités non renouvelées sont approximatives. La délimitation des îlots déstructurés a donc été faite en fonction de la photographie aérienne. En cas de divergence, les limites de l'îlot prime sur toutes autres limites. Les limites de l'îlot tiennent compte de la décision de la CPTAQ 353 228, révisée le 28 juin 2010.

1:2 000





# Article 59: Îlot déstructuré

## Municipalité de Saint-Janvier-de-Joly



### Carte 143 Îlot 33065-01

Bâtiment potentiel : 6      Bâtiment construit : 4

Note : Lotissement possible

Caractérisation : Îlot de reconnaissance

Service :

**MRC de Lotbinière**  
Règlement numéro 211-2009  
Carte 143

Cette carte en annexe fait partie intégrante règlement numéro 211-2009, lequel ajoute ladite carte au règlement 172-2005, le schéma d'aménagement et de développement révisé (SADR).

9 septembre 2009  
Authentifiée ce jour \_\_\_\_\_ 2009.

Maurice Sénécal, préfet  
Daniel Patry, directeur général

Les limites des unités d'évaluation et de cadastre pour les municipalités non renouvelées sont approximatives. La délimitation des îlots déstructurés a donc été faite en fonction de la photographie aérienne. En cas de divergence, les limites de l'îlot prime sur toutes autres limites.

**Légende**

- Limite municipalité
- Unité d'évaluation
- Cadastre
- Ilots déstructurés
- Limite périmètre urbain
- Isophone 55 dba
- Falaise
- Terrain 15ha et plus
- Bâtiments îlots construits
- Bâtiments îlots potentiels



Route Centre  
1:2'000



# Article 59: Îlot déstructuré

## Municipalité de Saint-Janvier-de-Joly

### Carte 144 Îlot 33065-02

Bâtiment potentiel : 16      Bâtiment construit : 26  
 Note : Lotissement possible

Caractérisation : Îlot de reconnaissance

Service :  
 Mesures d'atténuation pour contrer le bruit routier

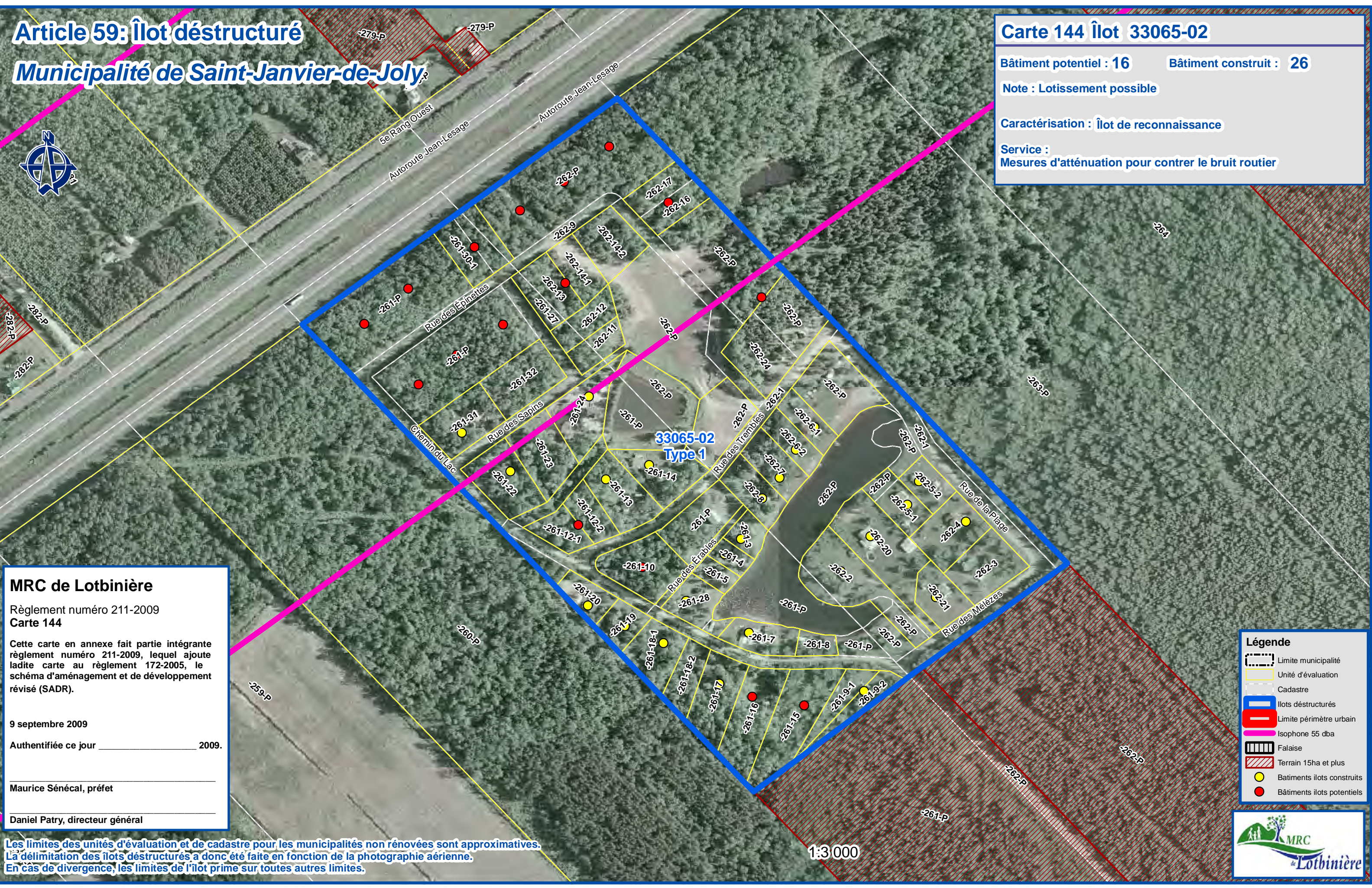

**MRC de Lotbinière**  
 Règlement numéro 211-2009  
 Carte 144

Cette carte en annexe fait partie intégrante règlement numéro 211-2009, lequel ajoute ladite carte au règlement 172-2005, le schéma d'aménagement et de développement révisé (SADR).

9 septembre 2009

Authentifiée ce jour \_\_\_\_\_ 2009.

Maurice Sénécal, préfet

Daniel Patry, directeur général

- Légende**
- Limite municipalité
  - Unité d'évaluation
  - Cadastre
  - Îlots déstructurés
  - Limite périmètre urbain
  - Isophone 55 dba
  - Falaise
  - Terrain 15ha et plus
  - Bâtiments îlots construits
  - Bâtiments îlots potentiels

Les limites des unités d'évaluation et de cadastre pour les municipalités non renouvelées sont approximatives. La délimitation des îlots déstructurés a donc été faite en fonction de la photographie aérienne. En cas de divergence, les limites de l'îlot prime sur toutes autres limites.

1:3 000





# Article 59: Îlot déstructuré

## Municipalité de Val-Alain



### Carte 145 Îlot 33070-01

Bâtiment potentiel : 0    Bâtiment construit : 33

Note : Lotissement possible

Caractérisation : Îlot de reconnaissance

Service :  
Mesures d'atténuation pour contrer le bruit routier

**MRC de Lotbinière**  
Règlement numéro 211-2009  
Carte 145  
Cette carte en annexe fait partie intégrante règlement numéro 211-2009, lequel ajoute ladite carte au règlement 172-2005, le schéma d'aménagement et de développement révisé (SADR).  
9 septembre 2009  
Authentifiée ce jour \_\_\_\_\_ 2009.  
Maurice Sénécal, préfet  
Daniel Patry, directeur général

Les limites des unités d'évaluation et de cadastre pour les municipalités non renouvelées sont approximatives. La délimitation des îlots déstructurés a donc été faite en fonction de la photographie aérienne. En cas de divergence, les limites de l'îlot prime sur toutes autres limites.

**Légende**

- Limite municipalité
- Unité d'évaluation
- Cadastre
- Ilots déstructurés
- Limite périmètre urbain
- Isophone 55 dba
- Falaise
- Terrain 15ha et plus
- Bâtiments îlots construits
- Bâtiments îlots potentiels

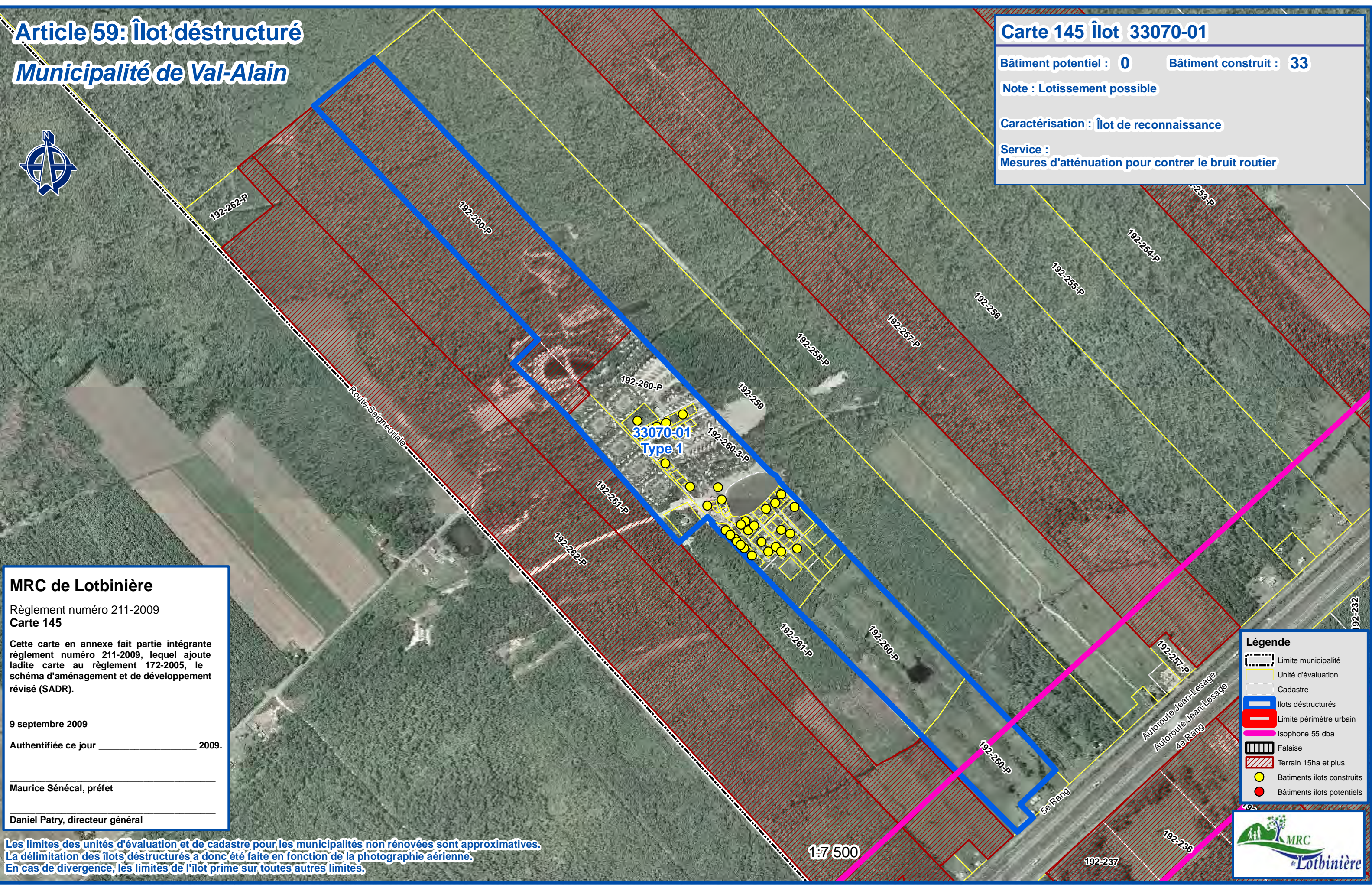



# Article 59: Îlot déstructuré

## Municipalité de Val-Alain



### Carte 146 Îlot 33070-02-A

Bâtiment potentiel : 11      Bâtiment construit : 24

Note : Lotissement possible

Caractérisation : Îlot de consolidation

Service :  
Mesures d'atténuation pour contrer le bruit routier

**MRC de Lotbinière**  
Règlement numéro 211-2009  
Carte 146

Cette carte en annexe fait partie intégrante règlement numéro 211-2009, lequel ajoute ladite carte au règlement 172-2005, le schéma d'aménagement et de développement révisé (SADR).

9 septembre 2009  
Authentifiée ce jour \_\_\_\_\_ 2009.

Maurice Sénécal, préfet

Daniel Patry, directeur général

Les limites des unités d'évaluation et de cadastre pour les municipalités non renouvelées sont approximatives. La délimitation des îlots déstructurés a donc été faite en fonction de la photographie aérienne. En cas de divergence, les limites de l'îlot prime sur toutes autres limites.

- Légende**
- Limite municipalité
  - Unité d'évaluation
  - Cadastre
  - Îlots déstructurés
  - Limite périmètre urbain
  - Isophone 55 dba
  - Falaise
  - Terrain 15ha et plus
  - Bâtiments îlots construits
  - Bâtiments îlots potentiels



1:2 500

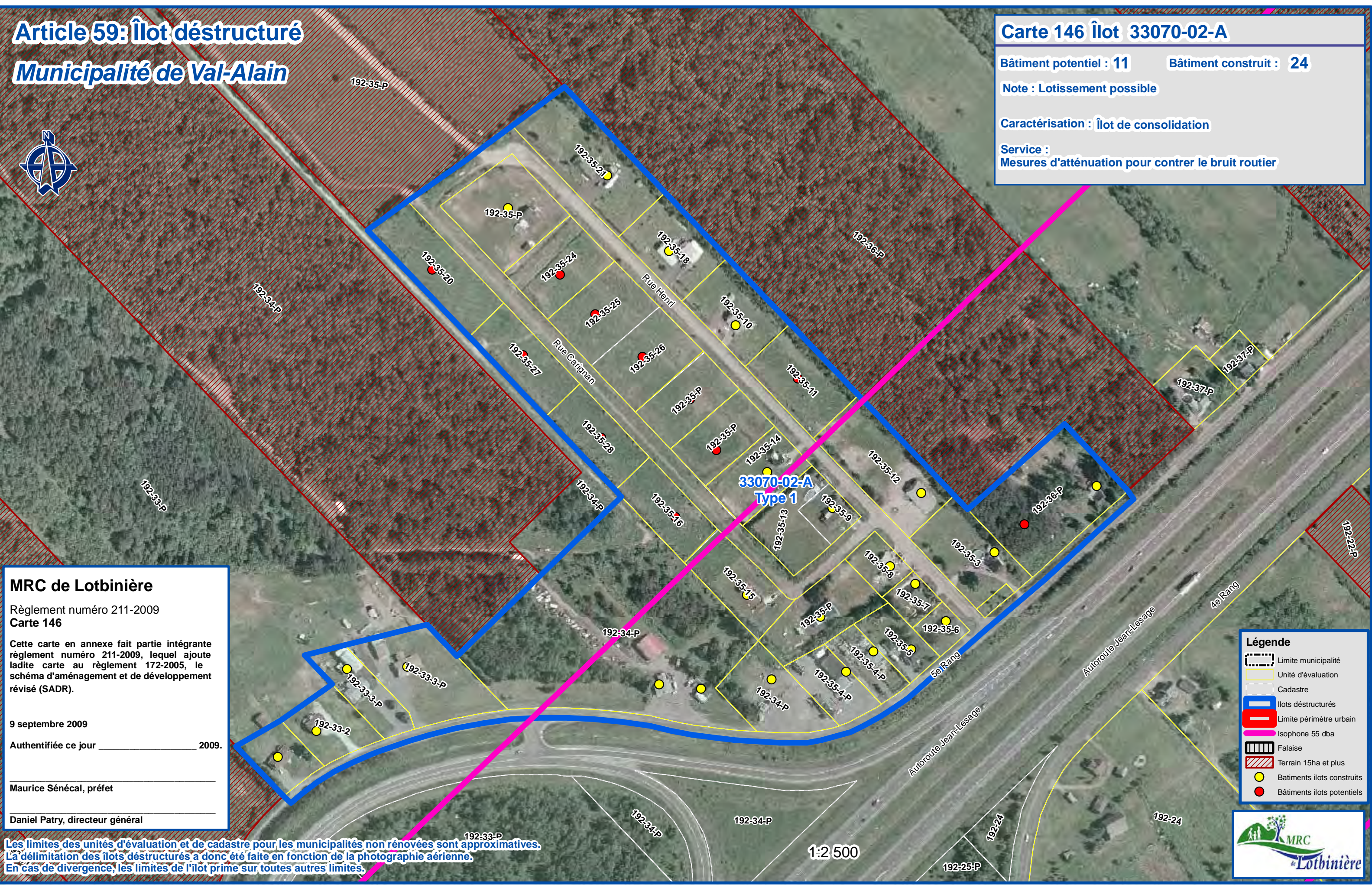







# Article 59: Îlot déstructuré

## Municipalité de Val-Alain



### Carte 148 Îlot 33070-03

Bâtiment potentiel : 4      Bâtiment construit : 5

Note : Lotissement possible

Caractérisation : Îlot de reconnaissance

Service :

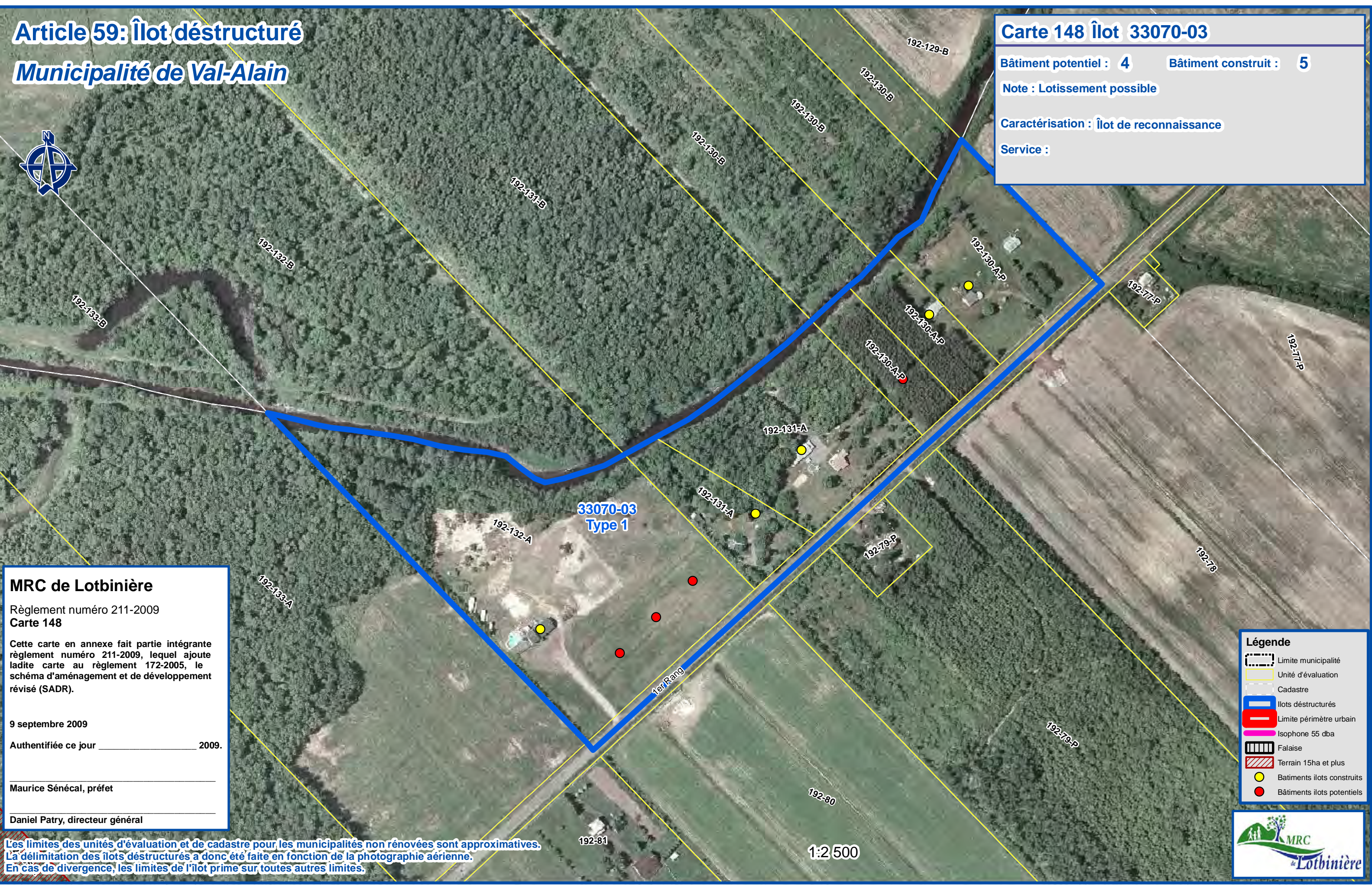

**MRC de Lotbinière**  
Règlement numéro 211-2009  
Carte 148

Cette carte en annexe fait partie intégrante règlement numéro 211-2009, lequel ajoute ladite carte au règlement 172-2005, le schéma d'aménagement et de développement révisé (SADR).

9 septembre 2009  
Authentifiée ce jour \_\_\_\_\_ 2009.

Maurice Sénécal, préfet

Daniel Patry, directeur général

- #### Légende
- Limite municipalité
  - Unité d'évaluation
  - Cadastre
  - Ilots déstructurés
  - Limite périmètre urbain
  - Isophone 55 dba
  - Falaise
  - Terrain 15ha et plus
  - Bâtiments ilots construits
  - Bâtiments ilots potentiels

Les limites des unités d'évaluation et de cadastre pour les municipalités non renouvelées sont approximatives. La délimitation des îlots déstructurés a donc été faite en fonction de la photographie aérienne. En cas de divergence, les limites de l'îlot prime sur toutes autres limites.

1:2 500





# Article 59: Îlot déstructuré

## Municipalité de Val-Alain



### Carte 149 Îlot 33070-04

Bâtiment potentiel : 3      Bâtiment construit : 19

Note : Lotissement possible

Caractérisation : Îlot de reconnaissance

Service :

**MRC de Lotbinière**  
Règlement numéro 211-2009  
Carte 149

Cette carte en annexe fait partie intégrante règlement numéro 211-2009, lequel ajoute ladite carte au règlement 172-2005, le schéma d'aménagement et de développement révisé (SADR).

9 septembre 2009

Authentifiée ce jour \_\_\_\_\_ 2009.

Maurice Sénécal, préfet

Daniel Patry, directeur général

Les limites des unités d'évaluation et de cadastre pour les municipalités non renouvelées sont approximatives. La délimitation des îlots déstructurés a donc été faite en fonction de la photographie aérienne. En cas de divergence, les limites de l'îlot prime sur toutes autres limites.

**Légende**

- Limite municipalité
- Unité d'évaluation
- Cadastre
- Ilots déstructurés
- Limite périmètre urbain
- Isophone 55 dba
- Falaise
- Terrain 15ha et plus
- Bâtiments îlots construits
- Bâtiments îlots potentiels



1:2500



# Article 59: Îlot déstructuré

## Municipalité de Saint-Édouard-de-Lotbinière



### Carte 150 Îlot 33080-01

Bâtiment potentiel : 1      Bâtiment construit : 5

Note : Sans lotissement

Caractérisation : Îlot de reconnaissance

Service :

**MRC de Lotbinière**  
Règlement numéro 211-2009  
Carte 150

Cette carte en annexe fait partie intégrante règlement numéro 211-2009, lequel ajoute ladite carte au règlement 172-2005, le schéma d'aménagement et de développement révisé (SADR).

9 septembre 2009  
Authentifiée ce jour \_\_\_\_\_ 2009.

Maurice Sénécal, préfet  
Daniel Patry, directeur général

Les limites des unités d'évaluation et de cadastre pour les municipalités non renouvelées sont approximatives. La délimitation des îlots déstructurés a donc été faite en fonction de la photographie aérienne. En cas de divergence, les limites de l'îlot prime sur toutes autres limites.

**Légende**

- Limite municipalité
- Unité d'évaluation
- Cadastre
- Ilots déstructurés
- Limite périmètre urbain
- Isophone 55 dba
- Falaise
- Terrain 15ha et plus
- Bâtiments îlots construits
- Bâtiments îlots potentiels



1:2 000



# Article 59: Îlot déstructuré

## Municipalité de Saint-Édouard-de-Lotbinière

### Carte 151 Îlot 33080-02

Bâtiment potentiel : 1      Bâtiment construit : 28

Note : Lotissement possible

Caractérisation : Îlot de reconnaissance

Service :



### MRC de Lotbinière

Règlement numéro 211-2009  
Carte 151

Cette carte en annexe fait partie intégrante règlement numéro 211-2009, lequel ajoute ladite carte au règlement 172-2005, le schéma d'aménagement et de développement révisé (SADR).

9 septembre 2009

Authentifiée ce jour \_\_\_\_\_ 2009.

Maurice Sénécal, préfet

Daniel Patry, directeur général

### Légende

- Limite municipalité
- Unité d'évaluation
- Cadastre
- Îlots déstructurés
- Limite périmètre urbain
- Isophone 55 dba
- Falaise
- Terrain 15ha et plus
- Bâtiments îlots construits
- Bâtiments îlots potentiels

Les limites des unités d'évaluation et de cadastre pour les municipalités non renouvelées sont approximatives. La délimitation des îlots déstructurés a donc été faite en fonction de la photographie aérienne. En cas de divergence, les limites de l'îlot prime sur toutes autres limites.

1:2 000





# Article 59: Îlot déstructuré

## Municipalité de Saint-Édouard-de-Lotbinière



### Carte 152 Îlot 33080-03

Bâtiment potentiel : 0    Bâtiment construit : 9

Note : Lotissement possible

Caractérisation : Îlot de reconnaissance

Service :

**MRC de Lotbinière**  
Règlement numéro 211-2009  
Carte 152

Cette carte en annexe fait partie intégrante règlement numéro 211-2009, lequel ajoute ladite carte au règlement 172-2005, le schéma d'aménagement et de développement révisé (SADR).

9 septembre 2009  
Authentifiée ce jour \_\_\_\_\_ 2009.

Maurice Sénécal, préfet  
Daniel Patry, directeur général

Les limites des unités d'évaluation et de cadastre pour les municipalités non renouvelées sont approximatives. La délimitation des îlots déstructurés a donc été faite en fonction de la photographie aérienne. En cas de divergence, les limites de l'îlot prime sur toutes autres limites.

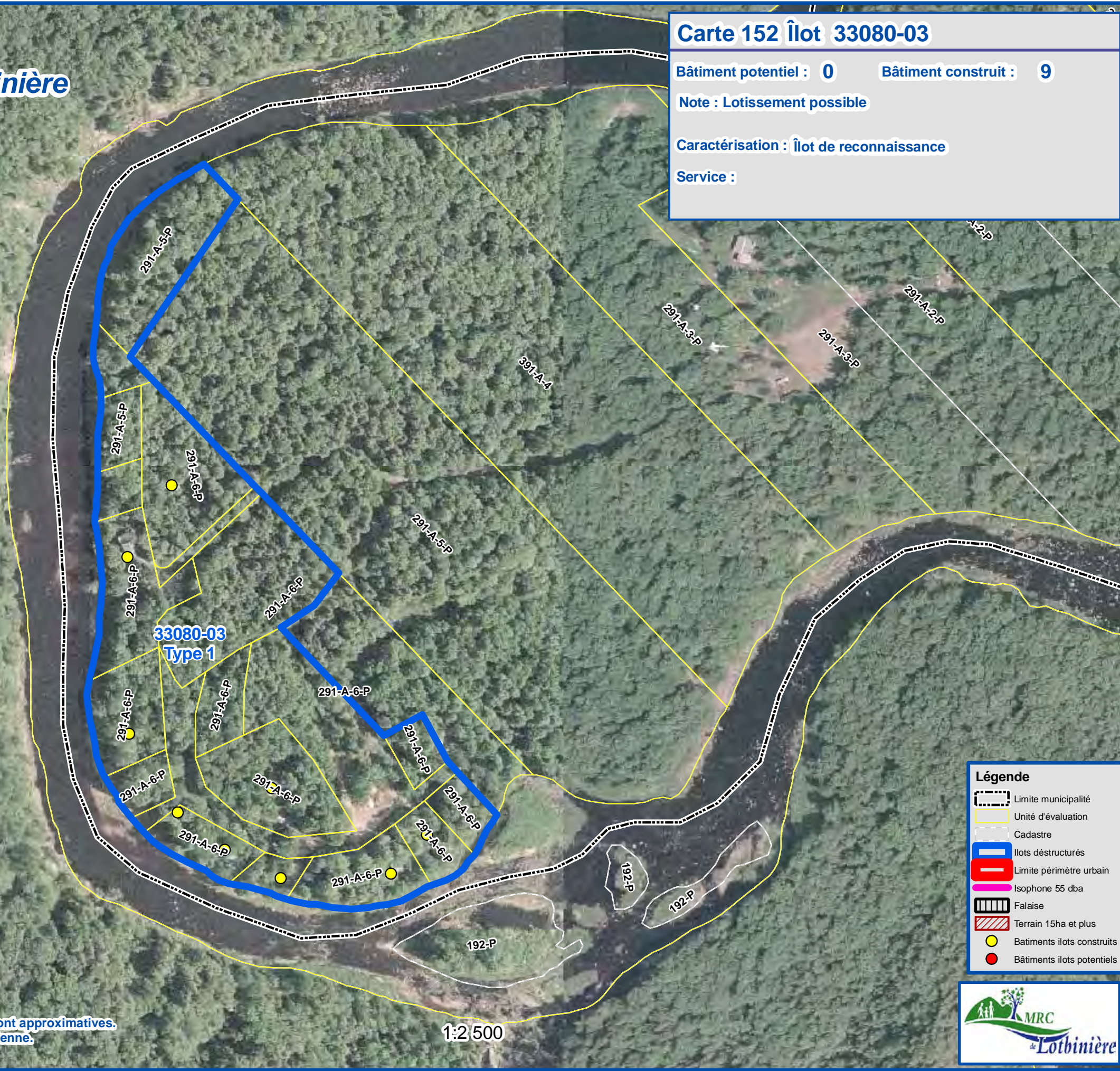

**Légende**

- Limite municipalité
- Unité d'évaluation
- Cadastre
- Ilots déstructurés
- Limite périmètre urbain
- Isophone 55 dba
- Falaise
- Terrain 15ha et plus
- Bâtiments îlots construits
- Bâtiments îlots potentiels



1:2 500



# Article 59: Îlot déstructuré

## Municipalité de Saint-Édouard-de-Lotbinière



### Carte 153 Îlot 33080-04

Bâtiment potentiel : 0      Bâtiment construit : 2

Note : Lotissement possible

Caractérisation : Îlot de reconnaissance

Service :

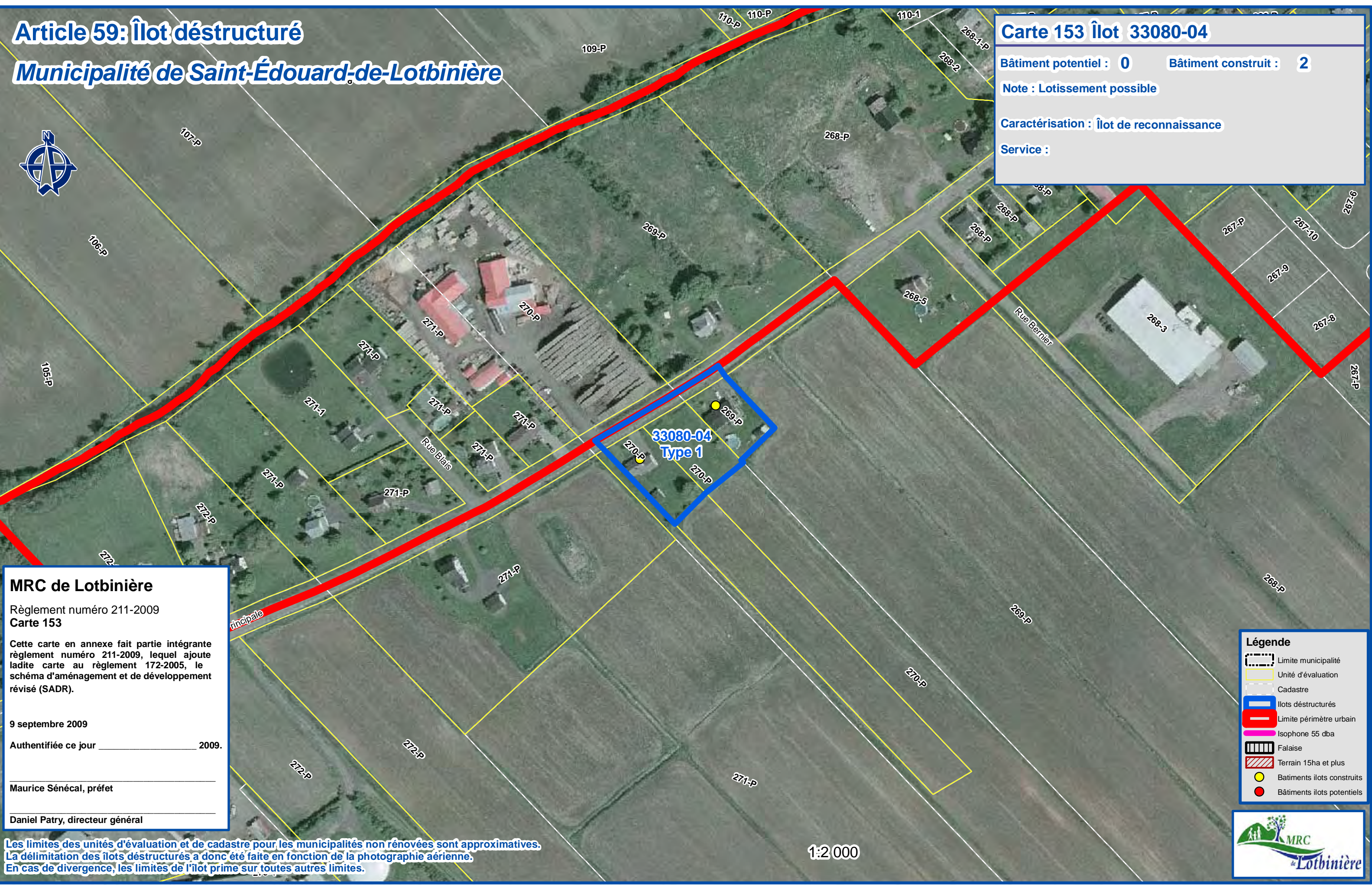

**MRC de Lotbinière**  
Règlement numéro 211-2009  
Carte 153  
Cette carte en annexe fait partie intégrante du règlement numéro 211-2009, lequel ajoute ladite carte au règlement 172-2005, le schéma d'aménagement et de développement révisé (SADR).  
9 septembre 2009  
Authentifiée ce jour \_\_\_\_\_ 2009.  
Maurice Sénécal, préfet  
Daniel Patry, directeur général

- Légende**
- Limite municipalité
  - Unité d'évaluation
  - Cadastre
  - Îlots déstructurés
  - Limite périmètre urbain
  - Isophone 55 dba
  - Falaise
  - Terrain 15ha et plus
  - Bâtiments îlots construits
  - Bâtiments îlots potentiels

Les limites des unités d'évaluation et de cadastre pour les municipalités non renouvelées sont approximatives. La délimitation des îlots déstructurés a donc été faite en fonction de la photographie aérienne. En cas de divergence, les limites de l'îlot prime sur toutes autres limites.

1:2 000





# Article 59: Îlot déstructuré

## Municipalité de N.-D.-S.-C.-d'Issoudun

### Carte 154 Îlot 33085-01

Bâtiment potentiel : 8

Bâtiment construit : 15

Note : Lotissement possible

Caractérisation : Îlot de reconnaissance

Service :

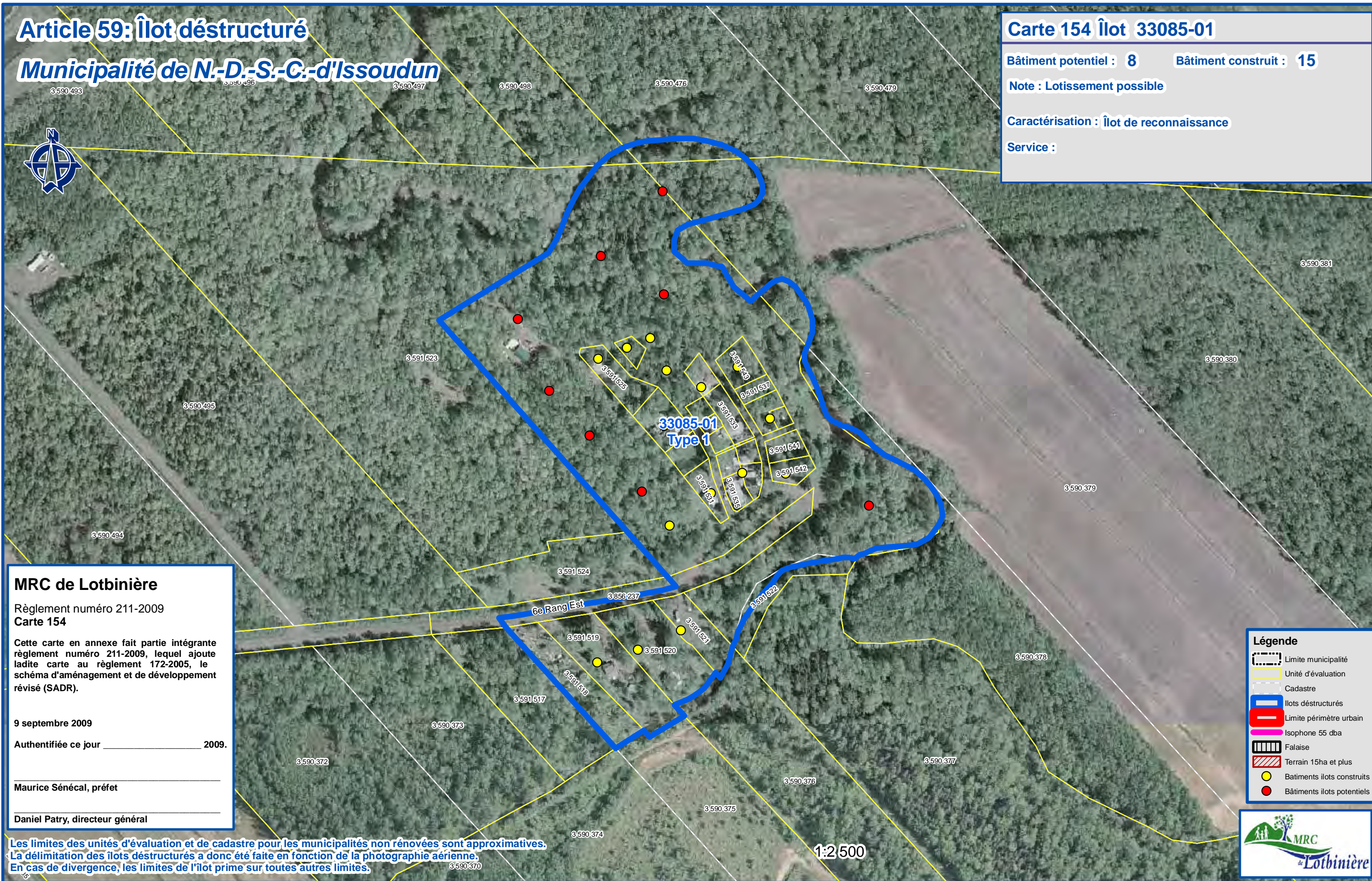

### MRC de Lotbinière

Règlement numéro 211-2009  
Carte 154

Cette carte en annexe fait partie intégrante du règlement numéro 211-2009, lequel ajoute ladite carte au règlement 172-2005, le schéma d'aménagement et de développement révisé (SADR).

9 septembre 2009

Authentifiée ce jour \_\_\_\_\_ 2009.

Maurice Sénécal, préfet

Daniel Patry, directeur général

### Légende

- Limite municipalité
- Unité d'évaluation
- Cadastre
- Îlots déstructurés
- Limite périmètre urbain
- Isophone 55 dba
- Falaise
- Terrain 15ha et plus
- Bâtiments îlots construits
- Bâtiments îlots potentiels

Les limites des unités d'évaluation et de cadastre pour les municipalités non renouvelées sont approximatives. La délimitation des îlots déstructurés a donc été faite en fonction de la photographie aérienne. En cas de divergence, les limites de l'îlot prime sur toutes autres limites.

1:2 500





# Article 59: Îlot déstructuré

## Municipalité de N.-D.-S.-C.-d'Issoudun

### Carte 155 Îlot 33085-02

Bâtiment potentiel : 45

Bâtiment construit : 60

Note : Lotissement possible

Caractérisation : Îlot de consolidation

Service :

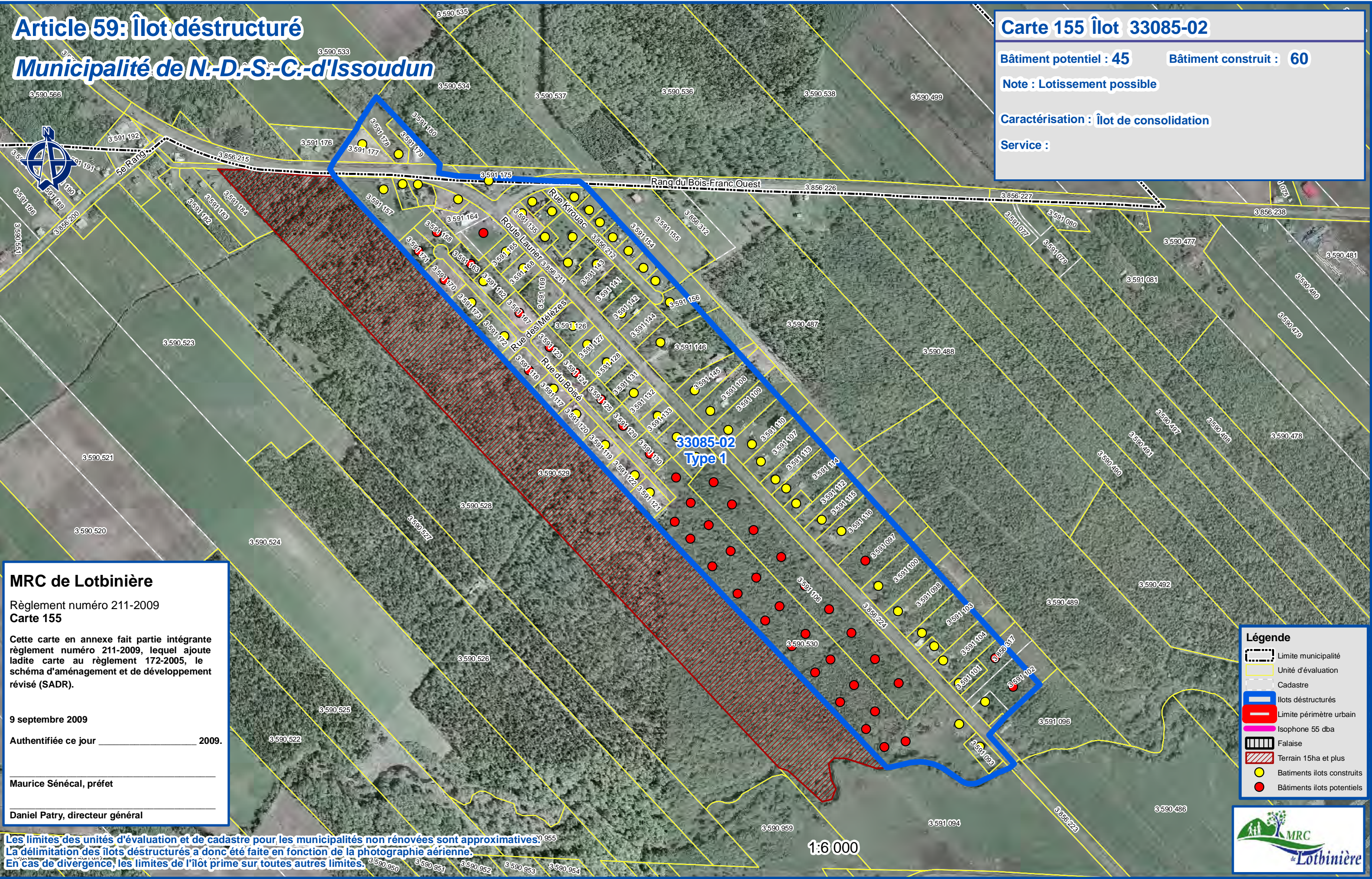

33085-02  
Type 1

**MRC de Lotbinière**  
Règlement numéro 211-2009  
Carte 155  
Cette carte en annexe fait partie intégrante règlement numéro 211-2009, lequel ajoute ladite carte au règlement 172-2005, le schéma d'aménagement et de développement révisé (SADR).  
9 septembre 2009  
Authentifiée ce jour \_\_\_\_\_ 2009.  
Maurice Sénécal, préfet  
Daniel Patry, directeur général

- Légende**
- Limite municipalité
  - Unité d'évaluation
  - Cadastre
  - Îlots déstructurés
  - Limite périmètre urbain
  - Isophone 55 dba
  - Falaise
  - Terrain 15ha et plus
  - Bâtiments îlots construits
  - Bâtiments îlots potentiels

Les limites des unités d'évaluation et de cadastre pour les municipalités non renouvelées sont approximatives.  
La délimitation des îlots déstructurés a donc été faite en fonction de la photographie aérienne.  
En cas de divergence, les limites de l'îlot prime sur toutes autres limites.

1:6 000





# Article 59: Îlot déstructuré

## Municipalité de Saint-Apollinaire

### Carte 156 Îlot 33090-01

Bâtiment potentiel : 45

Bâtiment construit : 266

Note : Lotissement possible

Caractérisation : Îlot de consolidation

Service :

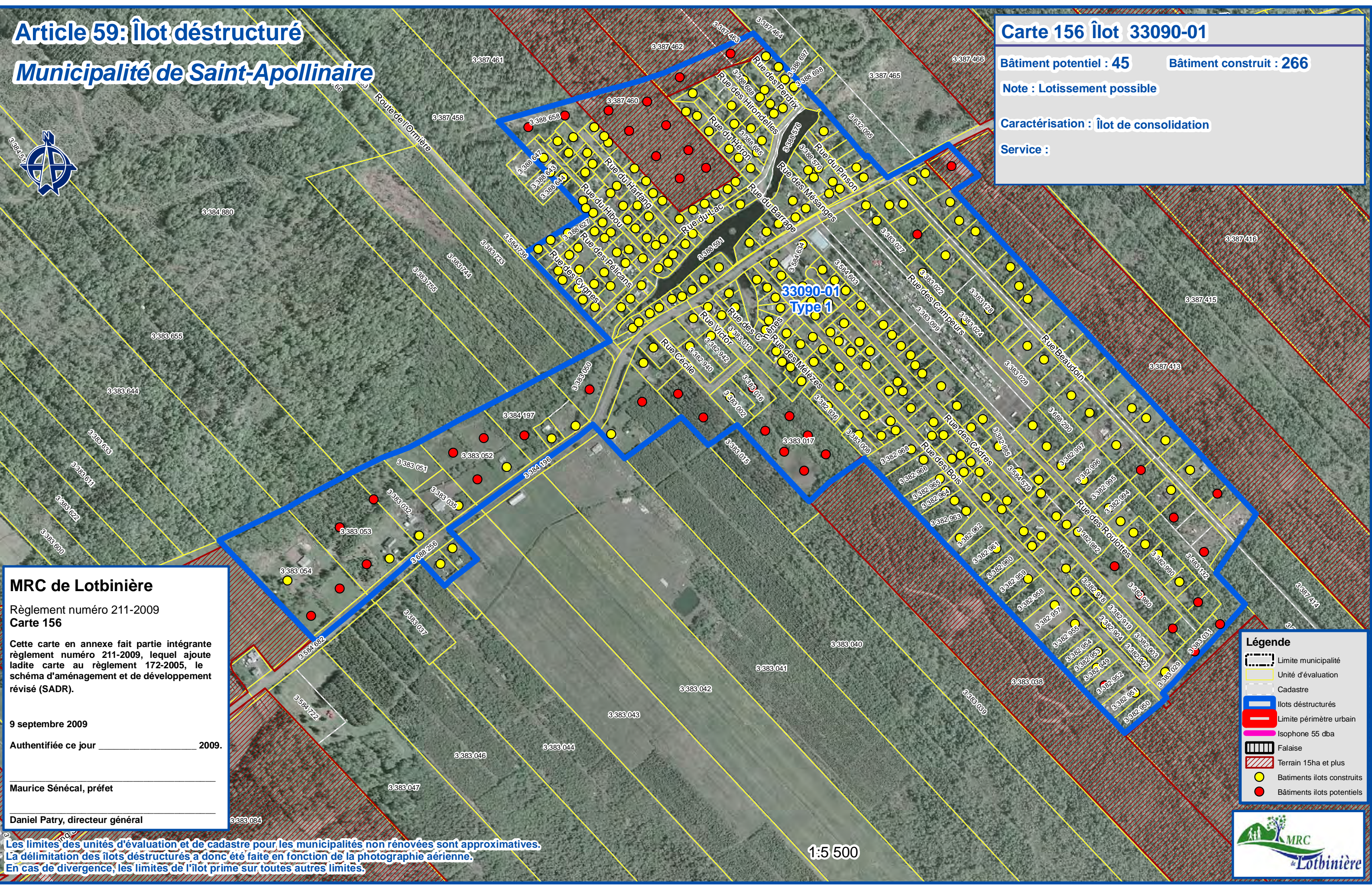
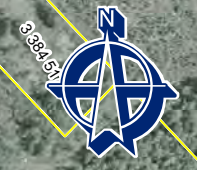

**MRC de Lotbinière**  
 Règlement numéro 211-2009  
 Carte 156

Cette carte en annexe fait partie intégrante règlement numéro 211-2009, lequel ajoute ladite carte au règlement 172-2005, le schéma d'aménagement et de développement révisé (SADR).

9 septembre 2009

Authentifiée ce jour \_\_\_\_\_ 2009.

Maurice Sénécal, préfet

Daniel Patry, directeur général

- Légende**
- Limite municipalité
  - Unité d'évaluation
  - Cadastre
  - Îlots déstructurés
  - Limite périmètre urbain
  - Isophone 55 dba
  - Falaise
  - Terrain 15ha et plus
  - Bâtiments îlots construits
  - Bâtiments îlots potentiels

Les limites des unités d'évaluation et de cadastre pour les municipalités non renouvelées sont approximatives. La délimitation des îlots déstructurés a donc été faite en fonction de la photographie aérienne. En cas de divergence, les limites de l'îlot prime sur toutes autres limites.

1:5 500





Article 59: îlot déstructuré  
Municipalité de Saint-Apollinaire

Carte 157 Îlot : 33090-02

Bâtiment potentiel : 85 Bâtiment construit : 213

Note : Lotissement possible

Caractérisation : Îlot de consolidation

Service :

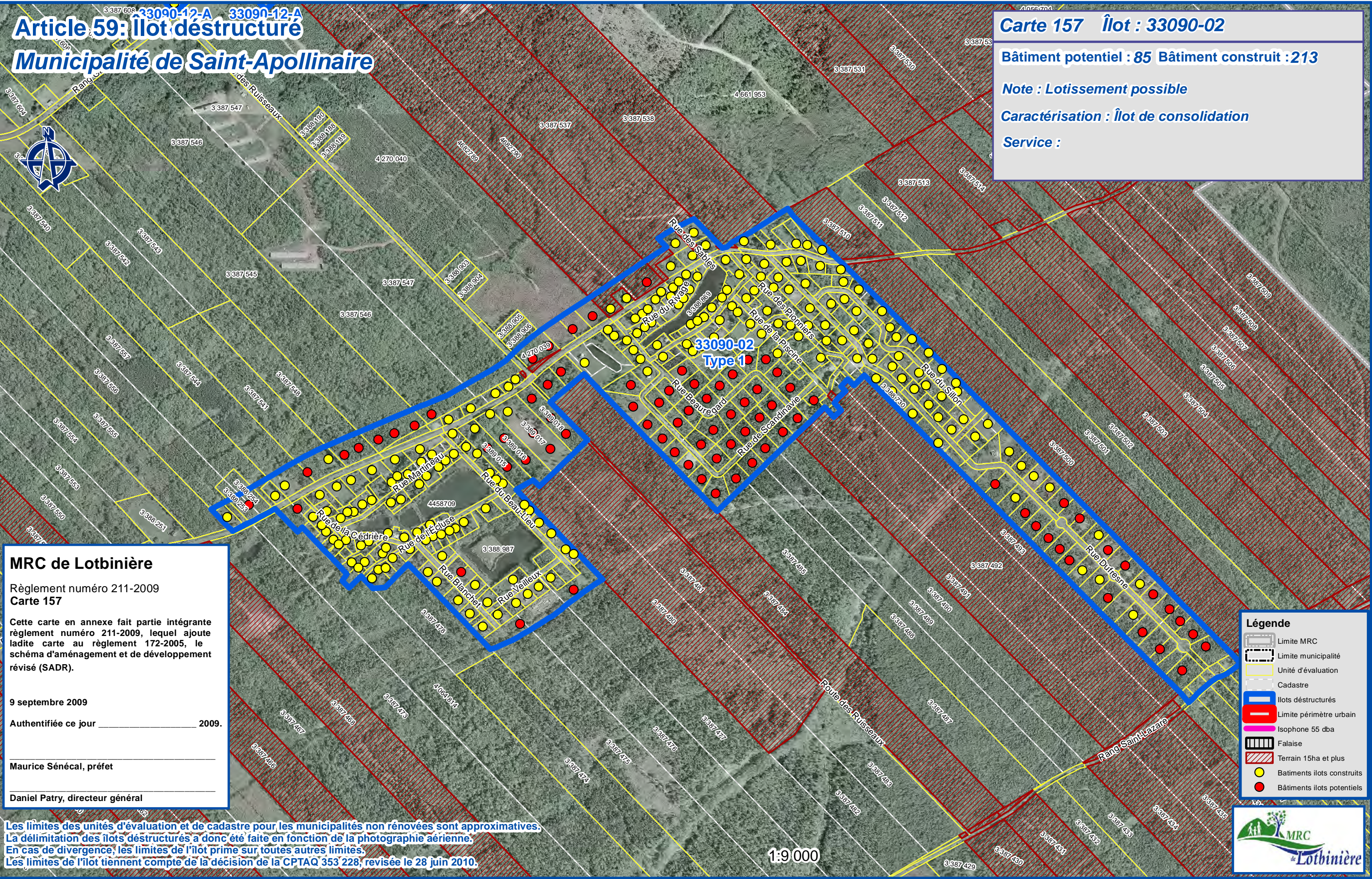

**MRC de Lotbinière**  
Règlement numéro 211-2009  
Carte 157

Cette carte en annexe fait partie intégrante règlement numéro 211-2009, lequel ajoute ladite carte au règlement 172-2005, le schéma d'aménagement et de développement révisé (SADR).

9 septembre 2009

Authentifiée ce jour \_\_\_\_\_ 2009.

Maurice Sénécal, préfet

Daniel Patry, directeur général

- Légende**
- Limite MRC
  - Limite municipalité
  - Unité d'évaluation
  - Cadastre
  - Îlots déstructurés
  - Limite périmètre urbain
  - Isophone 55 dba
  - Falaise
  - Terrain 15ha et plus
  - Bâtiments îlots construits
  - Bâtiments îlots potentiels

Les limites des unités d'évaluation et de cadastre pour les municipalités non renouvelées sont approximatives. La délimitation des îlots déstructurés a donc été faite en fonction de la photographie aérienne. En cas de divergence, les limites de l'îlot prime sur toutes autres limites. Les limites de l'îlot tiennent compte de la décision de la CPTAQ 353 228, révisée le 28 juin 2010.

1:9 000





# Article 59: Îlot déstructuré

## Municipalité de Saint-Apollinaire

**Carte 158 Îlot 33090-03**

Bâtiment potentiel : 0      Bâtiment construit : 14

Note : Lotissement possible

Caractérisation : Îlot de reconnaissance

Service :

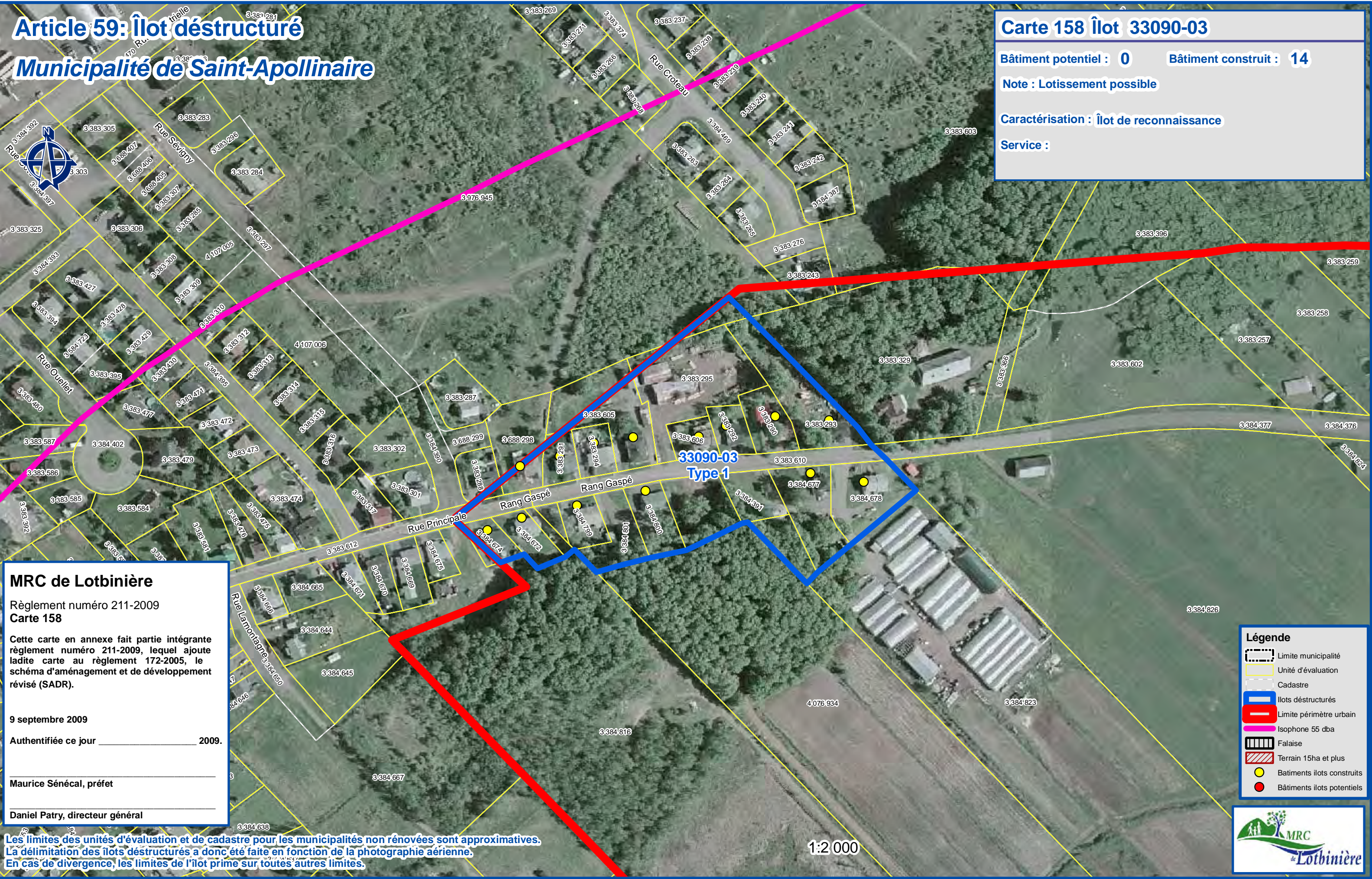
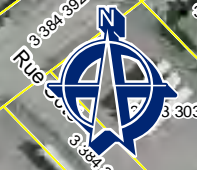

**MRC de Lotbinière**  
 Règlement numéro 211-2009  
 Carte 158

Cette carte en annexe fait partie intégrante règlement numéro 211-2009, lequel ajoute ladite carte au règlement 172-2005, le schéma d'aménagement et de développement révisé (SADR).

9 septembre 2009

Authentifiée ce jour \_\_\_\_\_ 2009.

Maurice Sénécal, préfet

Daniel Patry, directeur général

**33090-03**  
 Type 1

- Légende**
- Limite municipalité
  - Unité d'évaluation
  - Cadastre
  - Îlots déstructurés
  - Limite périmètre urbain
  - Isophone 55 dba
  - Falaise
  - Terrain 15ha et plus
  - Bâtiments îlots construits
  - Bâtiments îlots potentiels

Les limites des unités d'évaluation et de cadastre pour les municipalités non rénovées sont approximatives. La délimitation des îlots déstructurés a donc été faite en fonction de la photographie aérienne. En cas de divergence, les limites de l'îlot prime sur toutes autres limites.

1:2 000





# Article 59: Îlot déstructuré

## Municipalité de Saint-Apollinaire



### Carte 159 Îlot 33090-04-A

Bâtiment potentiel : 0    Bâtiment construit : 15

Note : Lotissement possible

Caractérisation : Îlot de reconnaissance

Service :  
Mesures d'atténuation pour contrer le bruit routier

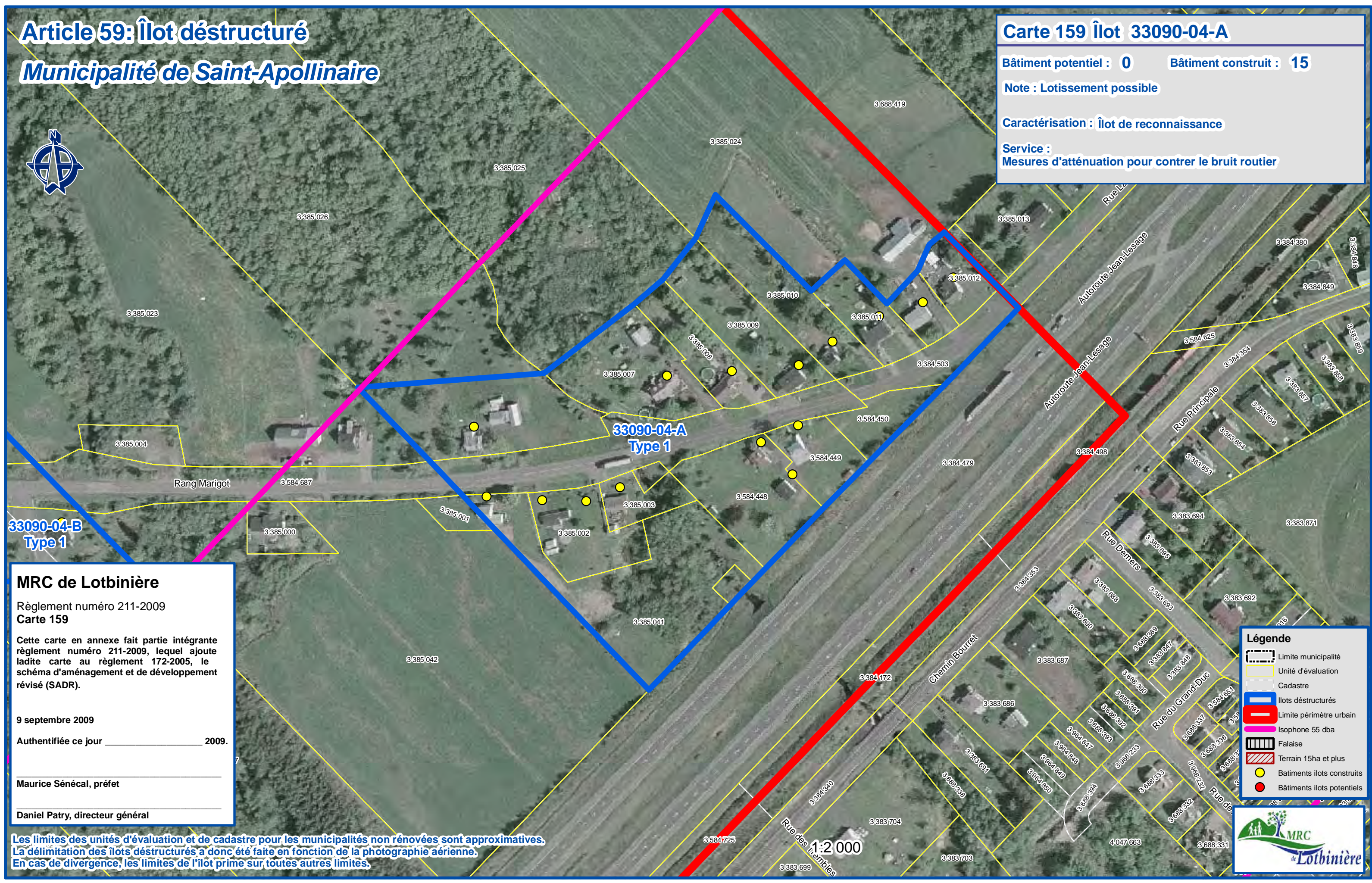

33090-04-B  
Type 1

33090-04-A  
Type 1

**MRC de Lotbinière**  
Règlement numéro 211-2009  
**Carte 159**

Cette carte en annexe fait partie intégrante règlement numéro 211-2009, lequel ajoute ladite carte au règlement 172-2005, le schéma d'aménagement et de développement révisé (SADR).

9 septembre 2009  
Authentifiée ce jour \_\_\_\_\_ 2009.

Maurice Sénécal, préfet

Daniel Patry, directeur général

- Légende**
- Limite municipalité
  - Unité d'évaluation
  - Cadastre
  - Îlots déstructurés
  - Limite périmètre urbain
  - Isophone 55 dba
  - Falaise
  - Terrain 15ha et plus
  - Bâtiments îlots construits
  - Bâtiments îlots potentiels

Les limites des unités d'évaluation et de cadastre pour les municipalités non renouvelées sont approximatives. La délimitation des îlots déstructurés a donc été faite en fonction de la photographie aérienne. En cas de divergence, les limites de l'îlot prime sur toutes autres limites.

1:2 000





# Article 59: Îlot déstructuré

## Municipalité de Saint-Apollinaire



### Carte 160 Îlot 33090-04-B

Bâtiment potentiel : 2      Bâtiment construit : 15

Note : Lotissement possible

Caractérisation : Îlot de reconnaissance

Service :

**MRC de Lotbinière**  
 Règlement numéro 211-2009  
 Carte 160

Cette carte en annexe fait partie intégrante du règlement numéro 211-2009, lequel ajoute ladite carte au règlement 172-2005, le schéma d'aménagement et de développement révisé (SADR).

9 septembre 2009  
 Authentifiée ce jour \_\_\_\_\_ 2009.

Maurice Sénécal, préfet

Daniel Patry, directeur général

Les limites des unités d'évaluation et de cadastre pour les municipalités non renouvelées sont approximatives. La délimitation des îlots déstructurés a donc été faite en fonction de la photographie aérienne. En cas de divergence, les limites de l'îlot prime sur toutes autres limites.

**Légende**

- Limite municipalité
- Unité d'évaluation
- Cadastre
- Îlots déstructurés
- Limite périmètre urbain
- Isophone 55 dba
- Falaise
- Terrain 15ha et plus
- Bâtiments îlots construits
- Bâtiments îlots potentiels



1:2 000



# Article 59: Îlot déstructuré

## Municipalité de Saint-Apollinaire



### Carte 161 Îlot 33090-05-A

Bâtiment potentiel : 1      Bâtiment construit : 9

Note : Lotissement possible

Caractérisation : Îlot de reconnaissance

Service :

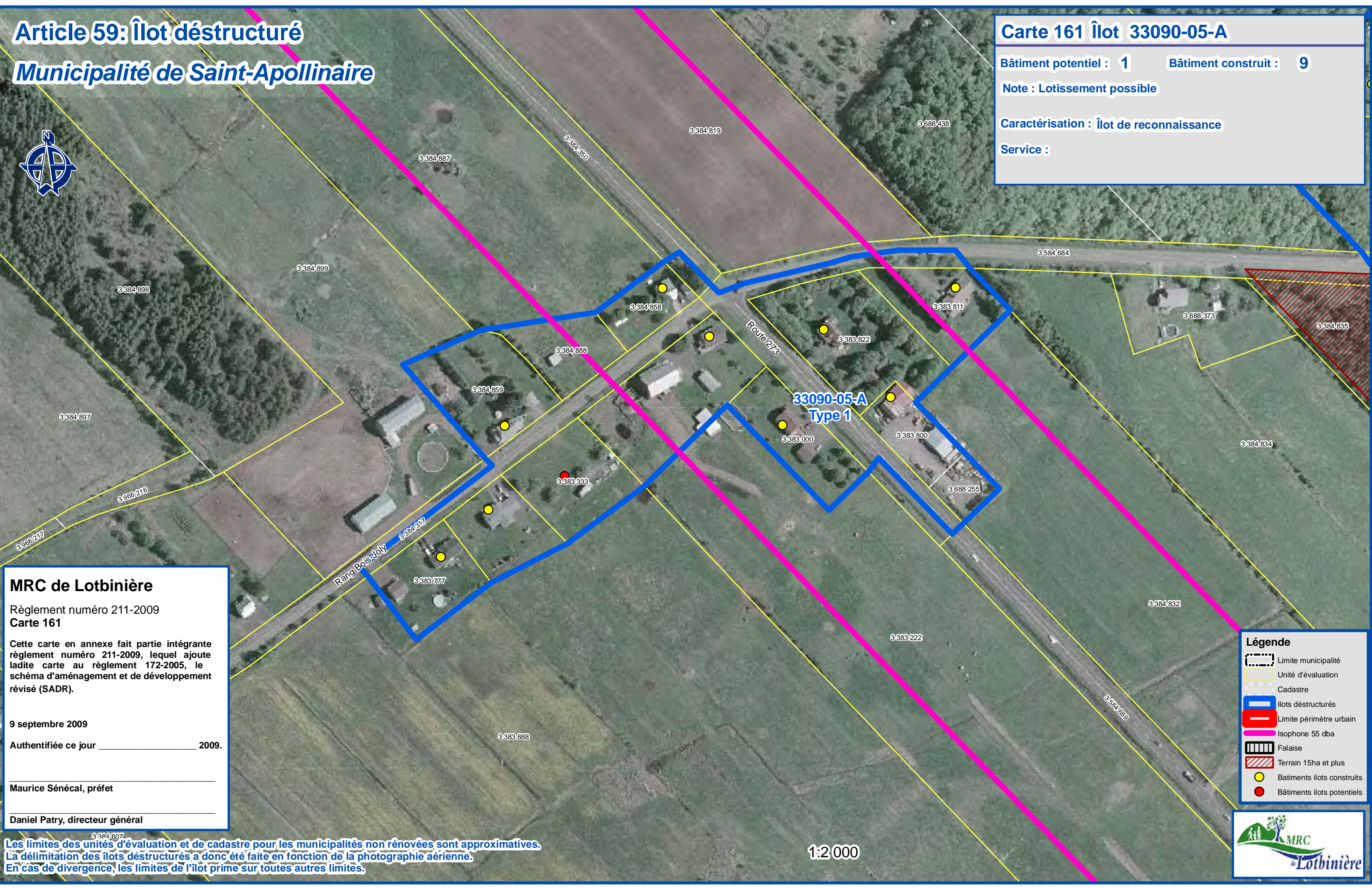

**MRC de Lotbinière**  
 Règlement numéro 211-2009  
 Carte 161  
 Cette carte en annexe fait partie intégrante règlement numéro 211-2009, lequel ajoute ladite carte au règlement 172-2005, le schéma d'aménagement et de développement révisé (SADR).  
 9 septembre 2009  
 Authentifiée ce jour \_\_\_\_\_ 2009.  
 Maurice Sénécal, préfet  
 Daniel Patry, directeur général

- Légende**
- Limite municipalité
  - Unité d'évaluation
  - Cadastre
  - Îlots déstructurés
  - Limite périmètre urbain
  - Isophone 55 dba
  - Falaise
  - Terrain 15ha et plus
  - Bâtiments îlots construits
  - Bâtiments îlots potentiels

Les limites des unités d'évaluation et de cadastre pour les municipalités non renouvelées sont approximatives. La délimitation des îlots déstructurés a donc été faite en fonction de la photographie aérienne. En cas de divergence, les limites de l'îlot prime sur toutes autres limites.

1:2 000









# Article 59: Îlot déstructuré

## Municipalité de Saint-Apollinaire<sup>5</sup>

3383 424



### Carte 163 Îlot 33090-06

Bâtiment potentiel : 7      Bâtiment construit : 20

Note : Lotissement possible

Caractérisation : Îlot de reconnaissance

Service :

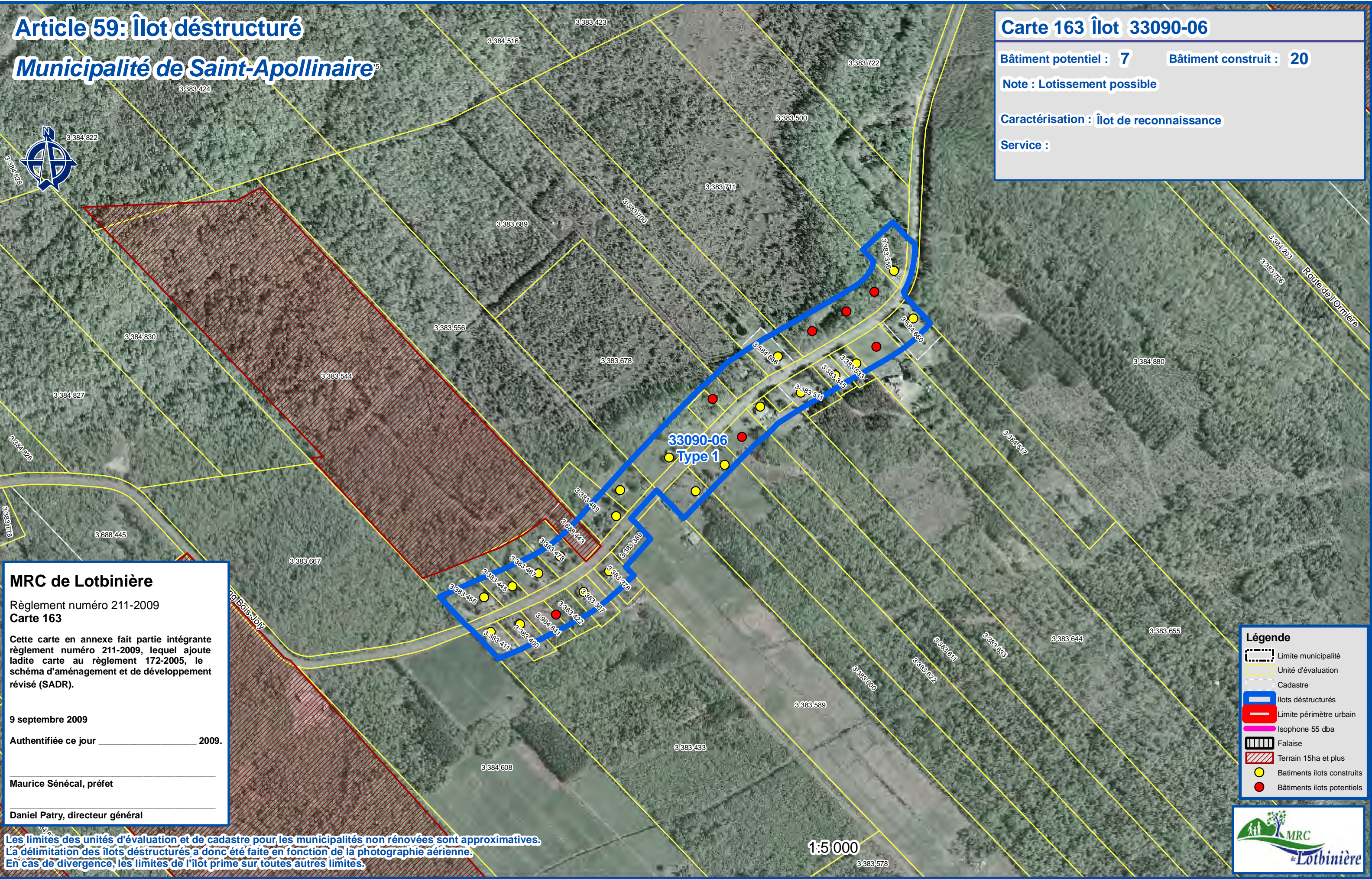

### MRC de Lotbinière

Règlement numéro 211-2009  
Carte 163

Cette carte en annexe fait partie intégrante du règlement numéro 211-2009, lequel ajoute ladite carte au règlement 172-2005, le schéma d'aménagement et de développement révisé (SADR).

9 septembre 2009

Authentifiée ce jour \_\_\_\_\_ 2009.

Maurice Sénécal, préfet

Daniel Patry, directeur général

Les limites des unités d'évaluation et de cadastre pour les municipalités non renouvelées sont approximatives. La délimitation des îlots déstructurés a donc été faite en fonction de la photographie aérienne. En cas de divergence, les limites de l'îlot prime sur toutes autres limites.

### Légende

- Limite municipalité
- Unité d'évaluation
- Cadastre
- Îlots déstructurés
- Limite périmètre urbain
- Isophone 55 dba
- Falaise
- Terrain 15ha et plus
- Bâtiments îlots construits
- Bâtiments îlots potentiels



1:5 000

3383 578



# Article 59: Îlot déstructuré

## Municipalité de Saint-Apollinaire

3384 019



### Carte 164 Îlot 33090-07-A

Bâtiment potentiel : 1      Bâtiment construit : 28

Note : Lotissement possible

Caractérisation : Îlot de reconnaissance

Service :

**MRC de Lotbinière**  
 Règlement numéro 211-2009  
 Carte 164

Cette carte en annexe fait partie intégrante règlement numéro 211-2009, lequel ajoute ladite carte au règlement 172-2005, le schéma d'aménagement et de développement révisé (SADR).

9 septembre 2009

Authentifiée ce jour \_\_\_\_\_ 2009.

Maurice Sénécal, préfet

Daniel Patry, directeur général

Les limites des unités d'évaluation et de cadastre pour les municipalités non renouvelées sont approximatives. La délimitation des îlots déstructurés a donc été faite en fonction de la photographie aérienne. En cas de divergence, les limites de l'îlot prime sur toutes autres limites.

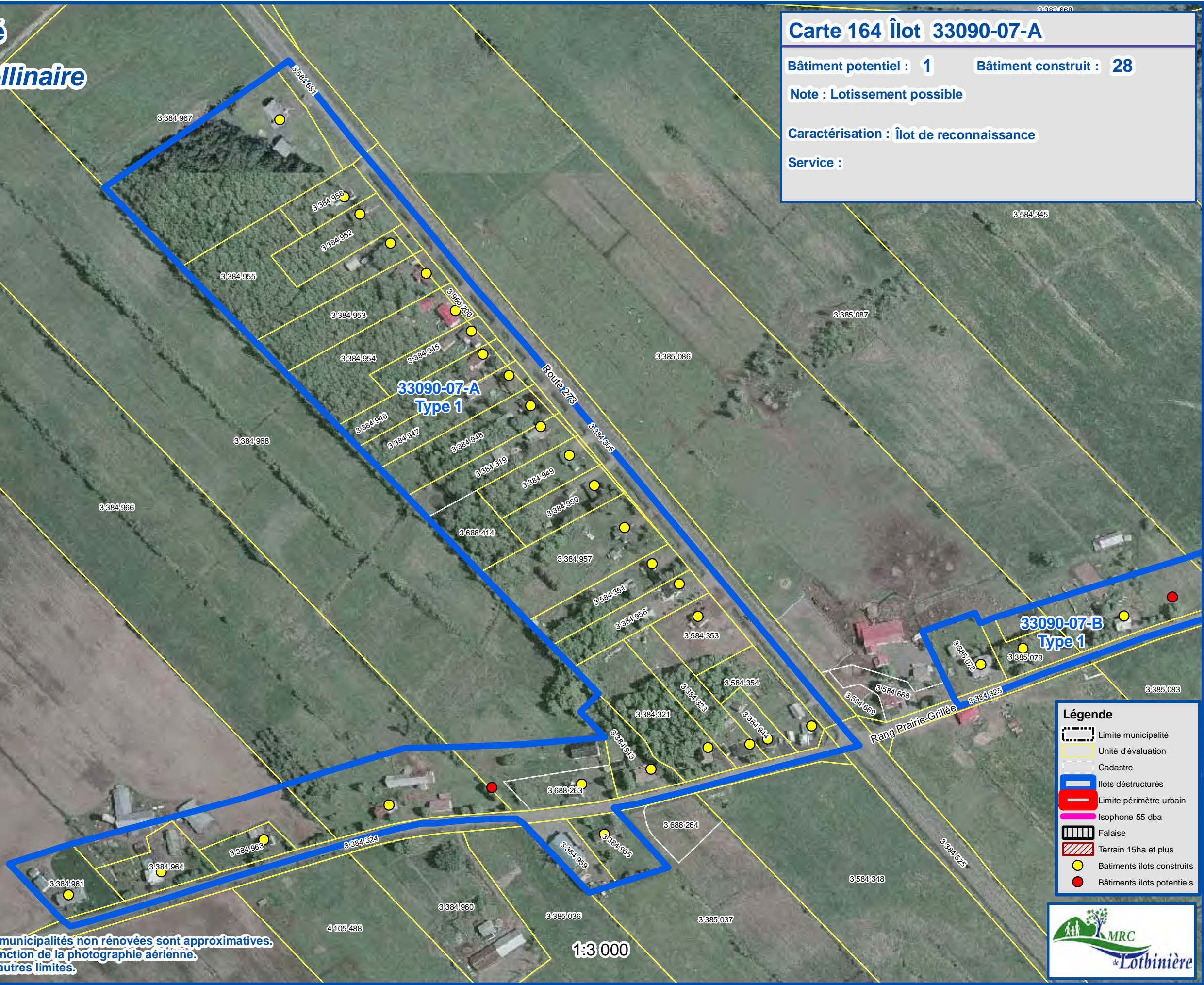

- Légende**
- Limite municipalité
  - Unité d'évaluation
  - Cadastre
  - Îlots déstructurés
  - Limite périmètre urbain
  - Isophone 55 dba
  - Falaise
  - Terrain 15ha et plus
  - Bâtiments îlots construits
  - Bâtiments îlots potentiels



1:3 000



# Article 59: Îlot déstructuré

## Municipalité de Saint-Apollinaire



Carte 165 Îlot 33090-07-B

Bâtiment potentiel : 2      Bâtiment construit : 9

Note : Lotissement possible

Caractérisation : Îlot de reconnaissance

Service :

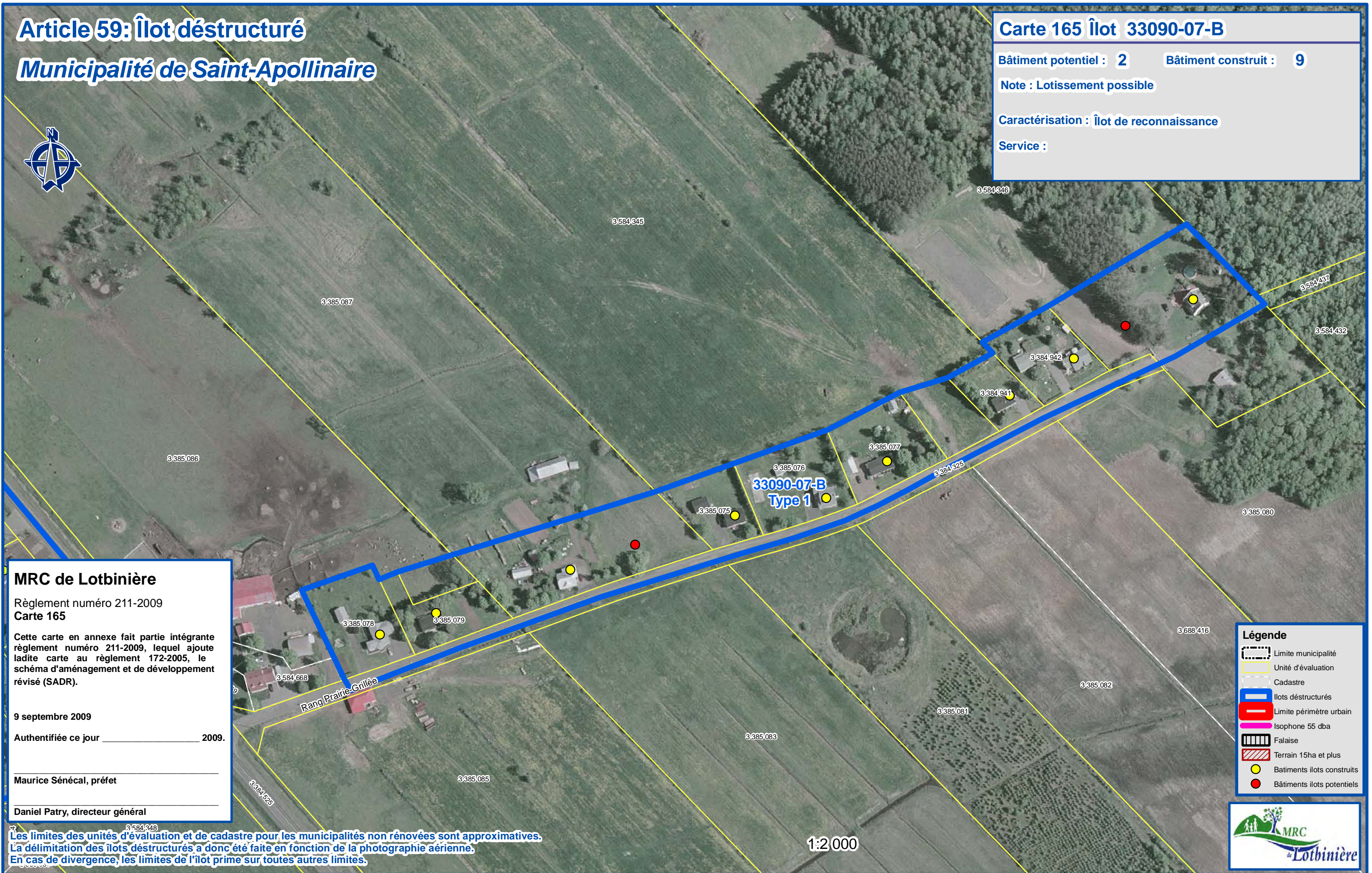

### MRC de Lotbinière

Règlement numéro 211-2009  
Carte 165

Cette carte en annexe fait partie intégrante du règlement numéro 211-2009, lequel ajoute ladite carte au règlement 172-2005, le schéma d'aménagement et de développement révisé (SADR).

9 septembre 2009

Authentifiée ce jour \_\_\_\_\_ 2009.

Maurice Sénécal, préfet

Daniel Patry, directeur général

Les limites des unités d'évaluation et de cadastre pour les municipalités non renouvelées sont approximatives. La délimitation des îlots déstructurés a donc été faite en fonction de la photographie aérienne. En cas de divergence, les limites de l'îlot prime sur toutes autres limites.

1:2 000

### Légende

- Limite municipalité
- Unité d'évaluation
- Cadastre
- Îlots déstructurés
- Limite périmètre urbain
- Isophone 55 dba
- Falaise
- Terrain 15ha et plus
- Bâtiments îlots construits
- Bâtiments îlots potentiels





# Article 59: Îlot déstructuré

## Municipalité de Saint-Apollinaire



### Carte 166 Îlot 33090-07-C

Bâtiment potentiel : 0      Bâtiment construit : 3

Note : Lotissement possible

Caractérisation : Îlot de reconnaissance

Service :

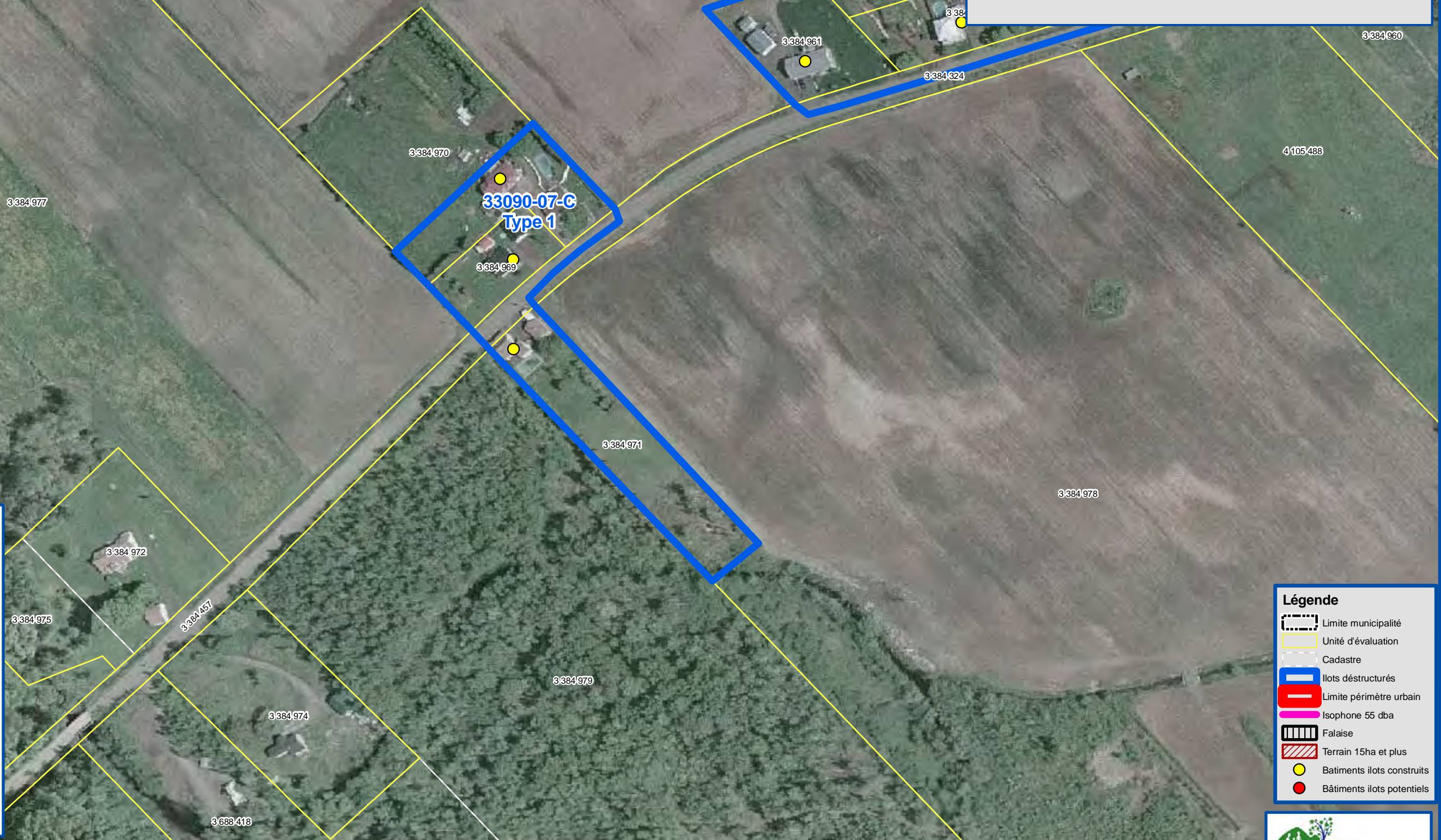

### MRC de Lotbinière

Règlement numéro 211-2009  
Carte 166

Cette carte en annexe fait partie intégrante règlement numéro 211-2009, lequel ajoute ladite carte au règlement 172-2005, le schéma d'aménagement et de développement révisé (SADR).

9 septembre 2009

Authentifiée ce jour \_\_\_\_\_ 2009.

Maurice Sénécal, préfet

Daniel Patry, directeur général

### Légende

- Limite municipalité
- Unité d'évaluation
- Cadastre
- Îlots déstructurés
- Limite périmètre urbain
- Isophone 55 dba
- Falaise
- Terrain 15ha et plus
- Bâtiments îlots construits
- Bâtiments îlots potentiels

Les limites des unités d'évaluation et de cadastre pour les municipalités non renouvelées sont approximatives. La délimitation des îlots déstructurés a donc été faite en fonction de la photographie aérienne. En cas de divergence, les limites de l'îlot prime sur toutes autres limites.

1:2 000





# Article 59: Îlot déstructuré

## Municipalité de Saint-Apollinaire



**Carte 167 Îlot 33090-08**

Bâtiment potentiel : **3**      Bâtiment construit : **24**

Note : Lotissement possible

Caractérisation : Îlot de reconnaissance

Service :



### MRC de Lotbinière

Règlement numéro 211-2009  
Carte 167

Cette carte en annexe fait partie intégrante du règlement numéro 211-2009, lequel ajoute ladite carte au règlement 172-2005, le schéma d'aménagement et de développement révisé (SADR).

9 septembre 2009

Authentifiée ce jour \_\_\_\_\_ 2009.

Maurice Sénécal, préfet

Daniel Patry, directeur général

Les limites des unités d'évaluation et de cadastre pour les municipalités non renouvelées sont approximatives. La délimitation des îlots déstructurés a donc été faite en fonction de la photographie aérienne. En cas de divergence, les limites de l'îlot prime sur toutes autres limites.

### Légende

- Limite municipalité
- Unité d'évaluation
- Cadastre
- Îlots déstructurés
- Limite périmètre urbain
- Isophone 55 dba
- Falaise
- Terrain 15ha et plus
- Bâtiments îlots construits
- Bâtiments îlots potentiels





# Article 59: Îlot déstructuré

## Municipalité de Saint-Apollinaire

### Carte 168 Îlot 33090-09

Bâtiment potentiel : 0      Bâtiment construit : 6

Note : Lotissement possible

Caractérisation : Îlot de reconnaissance

Service :



33090-11  
Type 1

33090-09  
Type 1

### MRC de Lotbinière

Règlement numéro 211-2009  
Carte 168

Cette carte en annexe fait partie intégrante du règlement numéro 211-2009, lequel ajoute ladite carte au règlement 172-2005, le schéma d'aménagement et de développement révisé (SADR).

9 septembre 2009

Authentifiée ce jour \_\_\_\_\_ 2009.

Maurice Sénécal, préfet

Daniel Patry, directeur général

Les limites des unités d'évaluation et de cadastre pour les municipalités non renouvelées sont approximatives. La délimitation des îlots déstructurés a donc été faite en fonction de la photographie aérienne. En cas de divergence, les limites de l'îlot prime sur toutes autres limites.

### Légende

- Limite municipalité
- Unité d'évaluation
- Cadastre
- Îlots déstructurés
- Limite périmètre urbain
- Isophone 55 dba
- Falaise
- Terrain 15ha et plus
- Bâtiments îlots construits
- Bâtiments îlots potentiels



1:2 000



# Article 59: Îlot déstructuré

## Municipalité de Saint-Apollinaire

3 584 376

3 584 378



### Carte 169 Îlot 33090-10

Bâtiment potentiel : 2

Bâtiment construit : 4

Note : Lotissement possible

Caractérisation : Îlot de reconnaissance

Service :

Mesures d'atténuation pour contrer le bruit routier

3 688 285

Autoroute Jean-Lesage

3 384 283

Autoroute Jean-Lesage

3 584 724

3 384 285

Chemin Bourret

3 584 377

3 383 501

33090-10  
Type 1

3 383 499

3 383 599

3 688 280

3 688 279

3 383 508

3 383 509

3 383 507

3 383 505

3 383 504

3 383 503

3 383 502

3 383 506

### MRC de Lotbinière

Règlement numéro 211-2009

Carte 169

Cette carte en annexe fait partie intégrante du règlement numéro 211-2009, lequel ajoute ladite carte au règlement 172-2005, le schéma d'aménagement et de développement révisé (SADR).

9 septembre 2009

Authentifiée ce jour \_\_\_\_\_ 2009.

Maurice Sénécal, préfet

Daniel Patry, directeur général

### Légende

- Limite municipalité
- Unité d'évaluation
- Cadastre
- Îlots déstructurés
- Limite périmètre urbain
- Isophone 55 dba
- Falaise
- Terrain 15ha et plus
- Bâtiments îlots construits
- Bâtiments îlots potentiels

Les limites des unités d'évaluation et de cadastre pour les municipalités non renouvelées sont approximatives. La délimitation des îlots déstructurés a donc été faite en fonction de la photographie aérienne. En cas de divergence, les limites de l'îlot prime sur toutes autres limites.

1:2 000





# Article 59: Îlot déstructuré

## Municipalité de Saint-Apollinaire



Carte 170 Îlot 33090-11

Bâtiment potentiel : 1      Bâtiment construit : 5

Note : Lotissement possible

Caractérisation : Îlot de reconnaissance

Service :

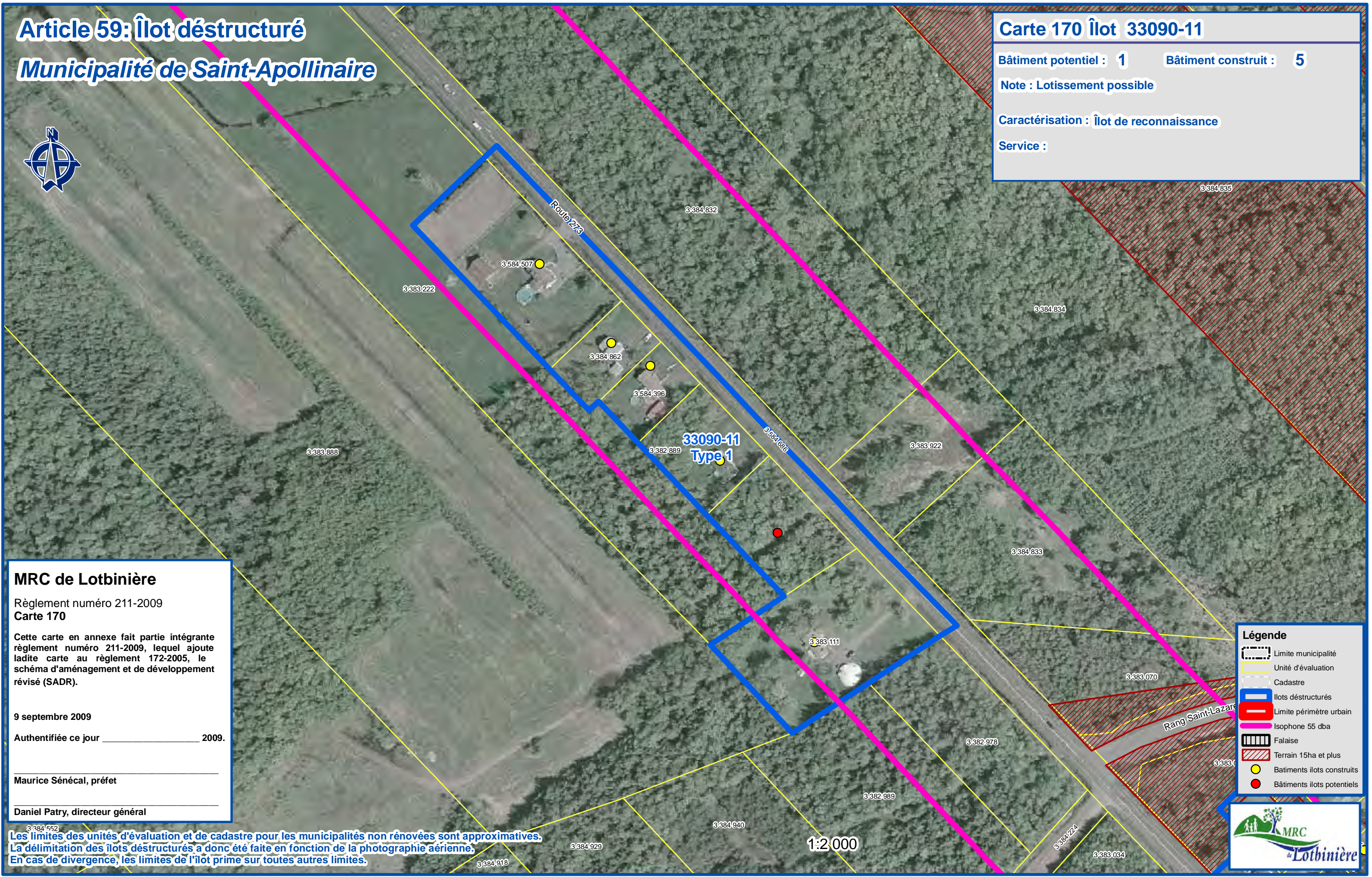

### MRC de Lotbinière

Règlement numéro 211-2009  
Carte 170

Cette carte en annexe fait partie intégrante du règlement numéro 211-2009, lequel ajoute ladite carte au règlement 172-2005, le schéma d'aménagement et de développement révisé (SADR).

9 septembre 2009

Authentifiée ce jour \_\_\_\_\_ 2009.

Maurice Sénécal, préfet

Daniel Patry, directeur général

Les limites des unités d'évaluation et de cadastre pour les municipalités non renouvelées sont approximatives. La délimitation des îlots déstructurés a donc été faite en fonction de la photographie aérienne. En cas de divergence, les limites de l'îlot prime sur toutes autres limites.

### Légende

- Limite municipalité
- Unité d'évaluation
- Cadastre
- Îlots déstructurés
- Limite périmètre urbain
- Isophone 55 dba
- Falaise
- Terrain 15ha et plus
- Bâtiments îlots construits
- Bâtiments îlots potentiels



1:2 000



# Article 59: Îlot déstructuré

## Municipalité de Saint-Apollinaire

### Carte 171 Îlot 33090-12-A

Bâtiment potentiel : 16      Bâtiment construit : 43

Note : Lotissement possible

Caractérisation : Îlot de consolidation

Service :

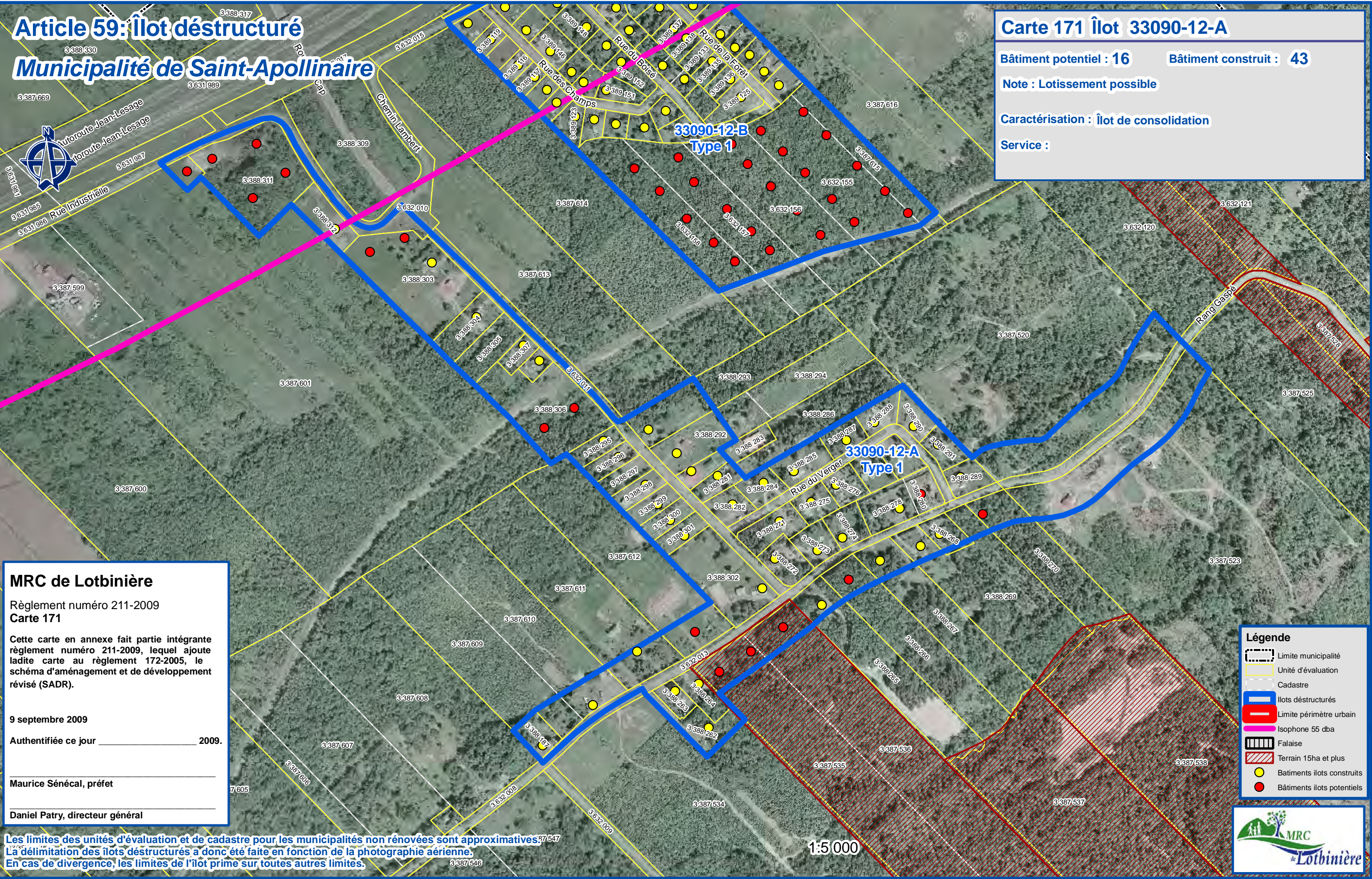

**MRC de Lotbinière**  
 Règlement numéro 211-2009  
 Carte 171

Cette carte en annexe fait partie intégrante du règlement numéro 211-2009, lequel ajoute ladite carte au règlement 172-2005, le schéma d'aménagement et de développement révisé (SADR).

9 septembre 2009

Authentifiée ce jour \_\_\_\_\_ 2009.

Maurice Sénécal, préfet

Daniel Patry, directeur général

- Légende**
- Limite municipalité
  - Unité d'évaluation
  - Cadastre
  - Îlots déstructurés
  - Limite périmètre urbain
  - Isophone 55 dba
  - Falaise
  - Terrain 15ha et plus
  - Bâtiments îlots construits
  - Bâtiments îlots potentiels

Les limites des unités d'évaluation et de cadastre pour les municipalités non renouvelées sont approximatives.  
 La délimitation des îlots déstructurés a donc été faite en fonction de la photographie aérienne.  
 En cas de divergence, les limites de l'îlot prime sur toutes autres limites.

1:5 000





# Article 59: Îlot déstructuré

## Municipalité de Saint-Apollinaire

Carte 172 Îlot 33090-12-B

Bâtiment potentiel : 30      Bâtiment construit : 56

Note : Lotissement possible

Caractérisation : Îlot de développement

Service :  
Mesures d'atténuation pour contrer le bruit routier

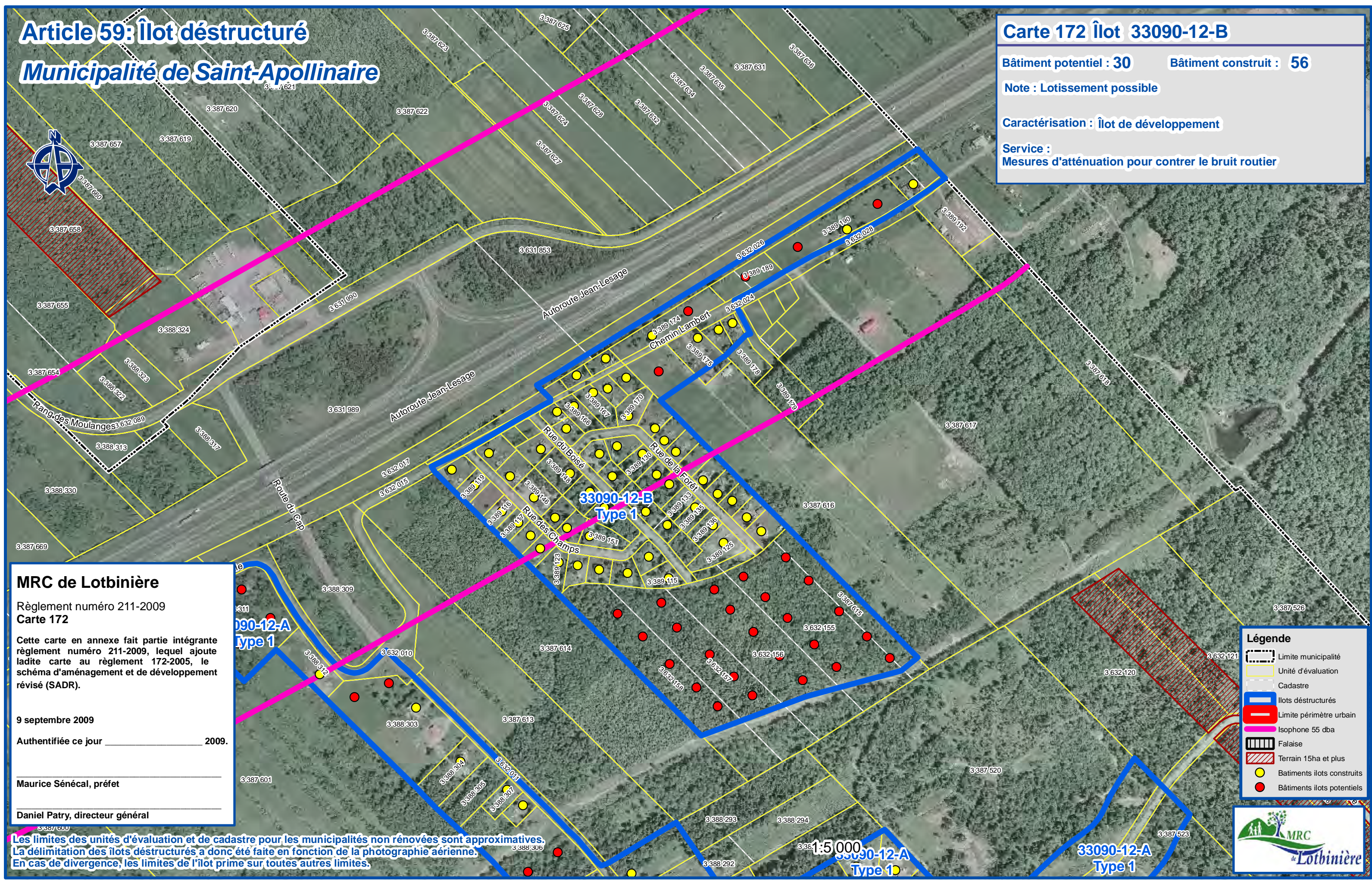

### MRC de Lotbinière

Règlement numéro 211-2009  
Carte 172

Cette carte en annexe fait partie intégrante du règlement numéro 211-2009, lequel ajoute ladite carte au règlement 172-2005, le schéma d'aménagement et de développement révisé (SADR).

9 septembre 2009

Authentifiée ce jour \_\_\_\_\_ 2009.

Maurice Sénécal, préfet

Daniel Patry, directeur général

Les limites des unités d'évaluation et de cadastre pour les municipalités non renouvelées sont approximatives. La délimitation des îlots déstructurés a donc été faite en fonction de la photographie aérienne. En cas de divergence, les limites de l'îlot prime sur toutes autres limites.

### Légende

- Limite municipalité
- Unité d'évaluation
- Cadastre
- Îlots déstructurés
- Limite périmètre urbain
- Isophone 55 dba
- Falaise
- Terrain 15ha et plus
- Bâtiments îlots construits
- Bâtiments îlots potentiels



1:5 000

33090-12-A  
Type 1

33090-12-B  
Type 1

33090-12-A  
Type 1

33090-12-A  
Type 1



# Article 59: Îlot déstructuré

## Municipalité de Saint-Apollinaire

### Carte 173 Îlot 33090-13

Bâtiment potentiel : 2      Bâtiment construit : 57

Note : Lotissement possible

Caractérisation : Îlot de reconnaissance

Service :



33090-12-A  
Type 1

33090-13  
Type 1

### MRC de Lotbinière

Règlement numéro 211-2009  
Carte 173

Cette carte en annexe fait partie intégrante du règlement numéro 211-2009, lequel ajoute ladite carte au règlement 172-2005, le schéma d'aménagement et de développement révisé (SADR).

9 septembre 2009

Authentifiée ce jour \_\_\_\_\_ 2009.

Maurice Sénécal, préfet

Daniel Patry, directeur général

Les limites des unités d'évaluation et de cadastre pour les municipalités non renouvelées sont approximatives. La délimitation des îlots déstructurés a donc été faite en fonction de la photographie aérienne. En cas de divergence, les limites de l'îlot prime sur toutes autres limites.

### Légende

- Limite municipalité
- Unité d'évaluation
- Cadastre
- Ilots déstructurés
- Limite périmètre urbain
- Isophone 55 dba
- Falaise
- Terrain 15ha et plus
- Bâtiments îlots construits
- Bâtiments îlots potentiels



1:5 000



# Article 59: Îlot déstructuré

## Municipalité de Saint-Apollinaire



### Carte 174 Îlot 33090-17

Bâtiment potentiel : 0    Bâtiment construit : 1

Note : Lotissement possible

Caractérisation : Îlot de reconnaissance

Service :

**MRC de Lotbinière**  
 Règlement numéro 211-2009  
 Carte 174

Cette carte en annexe fait partie intégrante règlement numéro 211-2009, lequel ajoute ladite carte au règlement 172-2005, le schéma d'aménagement et de développement révisé (SADR).

9 septembre 2009

Authentifiée ce jour \_\_\_\_\_ 2009.

Maurice Sénécal, préfet

Daniel Patry, directeur général

Les limites des unités d'évaluation et de cadastre pour les municipalités non renouvelées sont approximatives. La délimitation des îlots déstructurés a donc été faite en fonction de la photographie aérienne. En cas de divergence, les limites de l'îlot prime sur toutes autres limites.

**Légende**

- Limite municipalité
- Unité d'évaluation
- Cadastre
- Îlots déstructurés
- Limite périmètre urbain
- Isophone 55 dba
- Falaise
- Terrain 15ha et plus
- Bâtiments îlots construits
- Bâtiments îlots potentiels



1:2 000

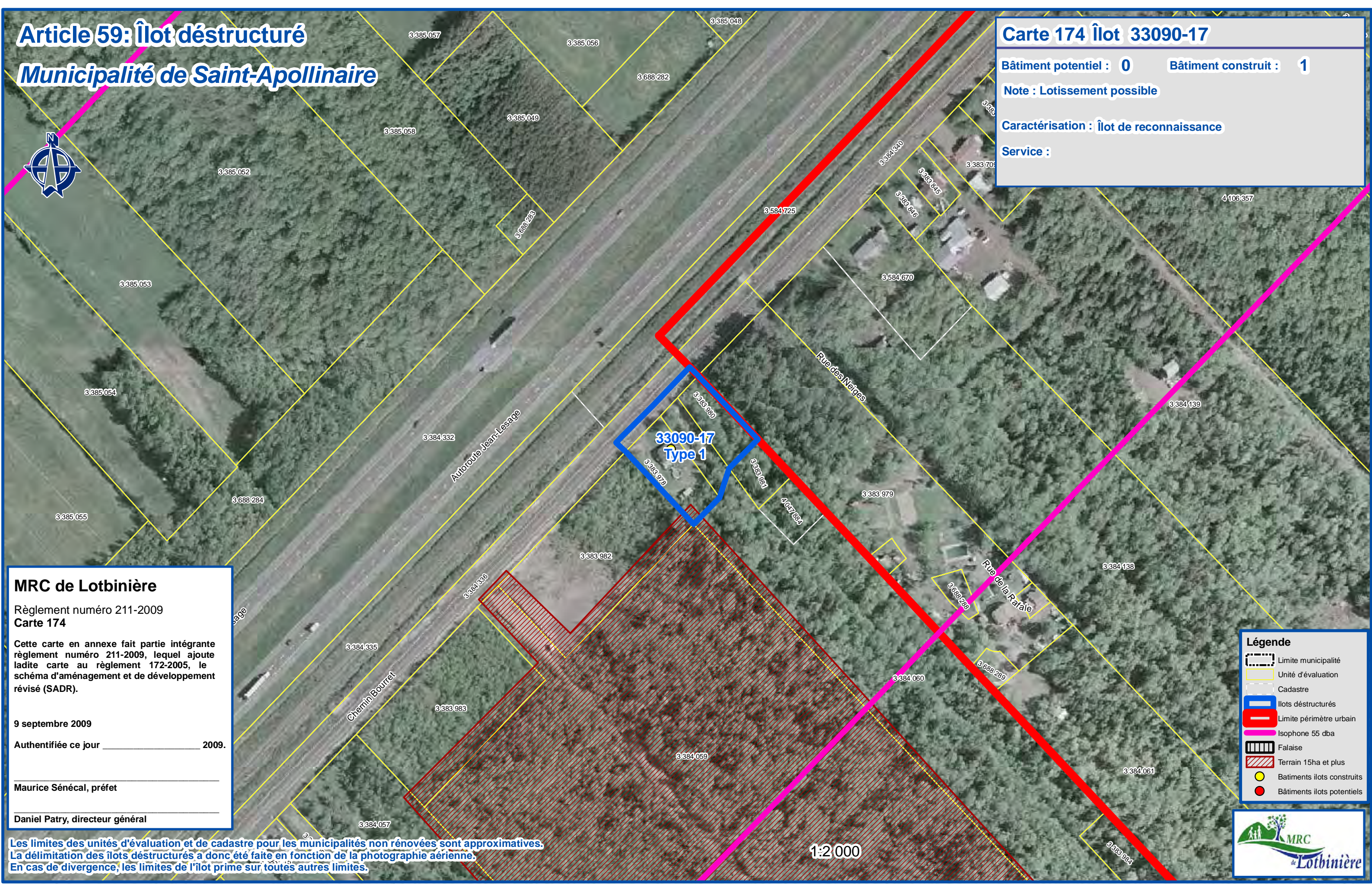



# Article 59: Îlot déstructuré

## Municipalité de Saint-Antoine-de-Tilly



### Carte 175 Îlot 33095-01

Bâtiment potentiel : 4    Bâtiment construit : 9

Note : Lotissement possible

Caractérisation : Îlot de reconnaissance

Service :

### MRC de Lotbinière

Règlement numéro 211-2009  
Carte 175

Cette carte en annexe fait partie intégrante du règlement numéro 211-2009, lequel ajoute ladite carte au règlement 172-2005, le schéma d'aménagement et de développement révisé (SADR).

9 septembre 2009

Authentifiée ce jour \_\_\_\_\_ 2009.

Maurice Sénécal, préfet

Daniel Patry, directeur général

Les limites des unités d'évaluation et de cadastre pour les municipalités non renouvelées sont approximatives.  
La délimitation des îlots déstructurés a donc été faite en fonction de la photographie aérienne.  
En cas de divergence, les limites de l'îlot prime sur toutes autres limites.

1:5 000

### Légende

- Limite municipalité
- Unité d'évaluation
- Cadastre
- Îlots déstructurés
- Limite périmètre urbain
- Isozone 55 dba
- Falaise
- Terrain 15ha et plus
- Bâtiments îlots construits
- Bâtiments îlots potentiels





# Article 59: Îlot déstructuré

## Municipalité de Saint-Antoine-de-Tilly



### Carte 176 Îlot 33095-02

Bâtiment potentiel : 0    Bâtiment construit : 11

Note : Lotissement possible

Caractérisation : Îlot de reconnaissance

Service :

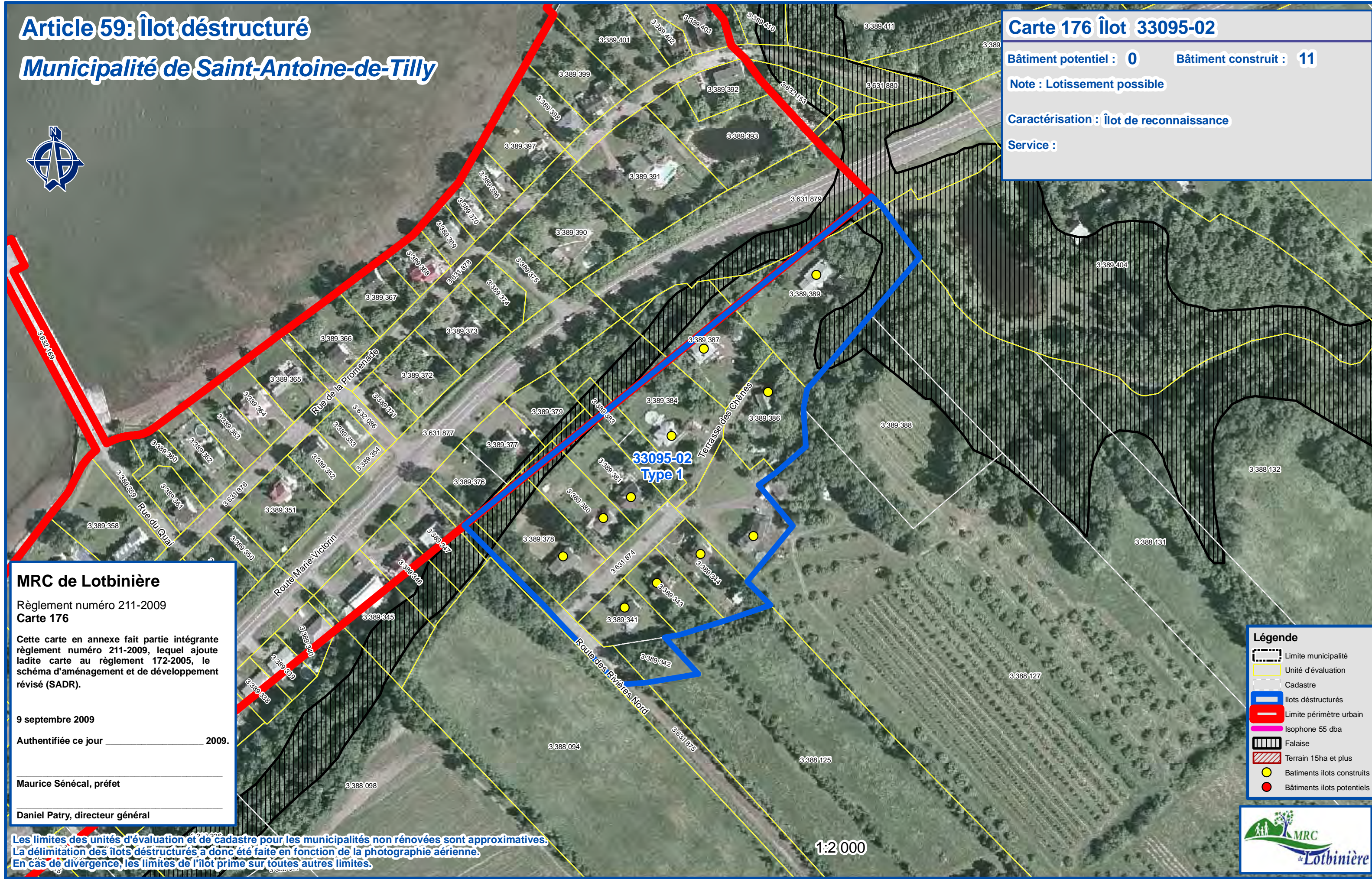

### MRC de Lotbinière

Règlement numéro 211-2009  
Carte 176

Cette carte en annexe fait partie intégrante du règlement numéro 211-2009, lequel ajoute ladite carte au règlement 172-2005, le schéma d'aménagement et de développement révisé (SADR).

9 septembre 2009

Authentifiée ce jour \_\_\_\_\_ 2009.

Maurice Sénécal, préfet

Daniel Patry, directeur général

Les limites des unités d'évaluation et de cadastre pour les municipalités non renouvelées sont approximatives. La délimitation des îlots déstructurés a donc été faite en fonction de la photographie aérienne. En cas de divergence, les limites de l'îlot prime sur toutes autres limites.

### Légende

- Limite municipalité
- Unité d'évaluation
- Cadastre
- Îlots déstructurés
- Limite périmètre urbain
- Isophone 55 dba
- Falaise
- Terrain 15ha et plus
- Bâtiments îlots construits
- Bâtiments îlots potentiels

1:2 000





# Article 59: Îlot déstructuré

## Municipalité de Saint-Antoine-de-Tilly



### Carte 177 Îlot 33095-03

Bâtiment potentiel : 6      Bâtiment construit : 7

Note : Lotissement possible

Caractérisation : Îlot de consolidation

Service :

**MRC de Lotbinière**  
Règlement numéro 211-2009  
Carte 177

Cette carte en annexe fait partie intégrante règlement numéro 211-2009, lequel ajoute ladite carte au règlement 172-2005, le schéma d'aménagement et de développement révisé (SADR).

9 septembre 2009

Authentifiée ce jour \_\_\_\_\_ 2009.

Maurice Sénécal, préfet

Daniel Patry, directeur général

Les limites des unités d'évaluation et de cadastre pour les municipalités non rénovées sont approximatives. La délimitation des îlots déstructurés a donc été faite en fonction de la photographie aérienne. En cas de divergence, les limites de l'îlot prime sur toutes autres limites.

**Légende**

- Limite municipalité
- Unité d'évaluation
- Cadastre
- Ilots déstructurés
- Limite périmètre urbain
- Isophone 55 dba
- ▨ Falaise
- ▨ Terrain 15ha et plus
- Bâtiments îlots construits
- Bâtiments îlots potentiels



1:2 500



# Article 59: Îlot déstructuré

## Municipalité de Saint-Antoine-de-Tilly



### Carte 178 Îlot 33095-04

Bâtiment potentiel : 12

Bâtiment construit : 11

Note : Lotissement possible

Caractérisation : Îlot de consolidation

Service :

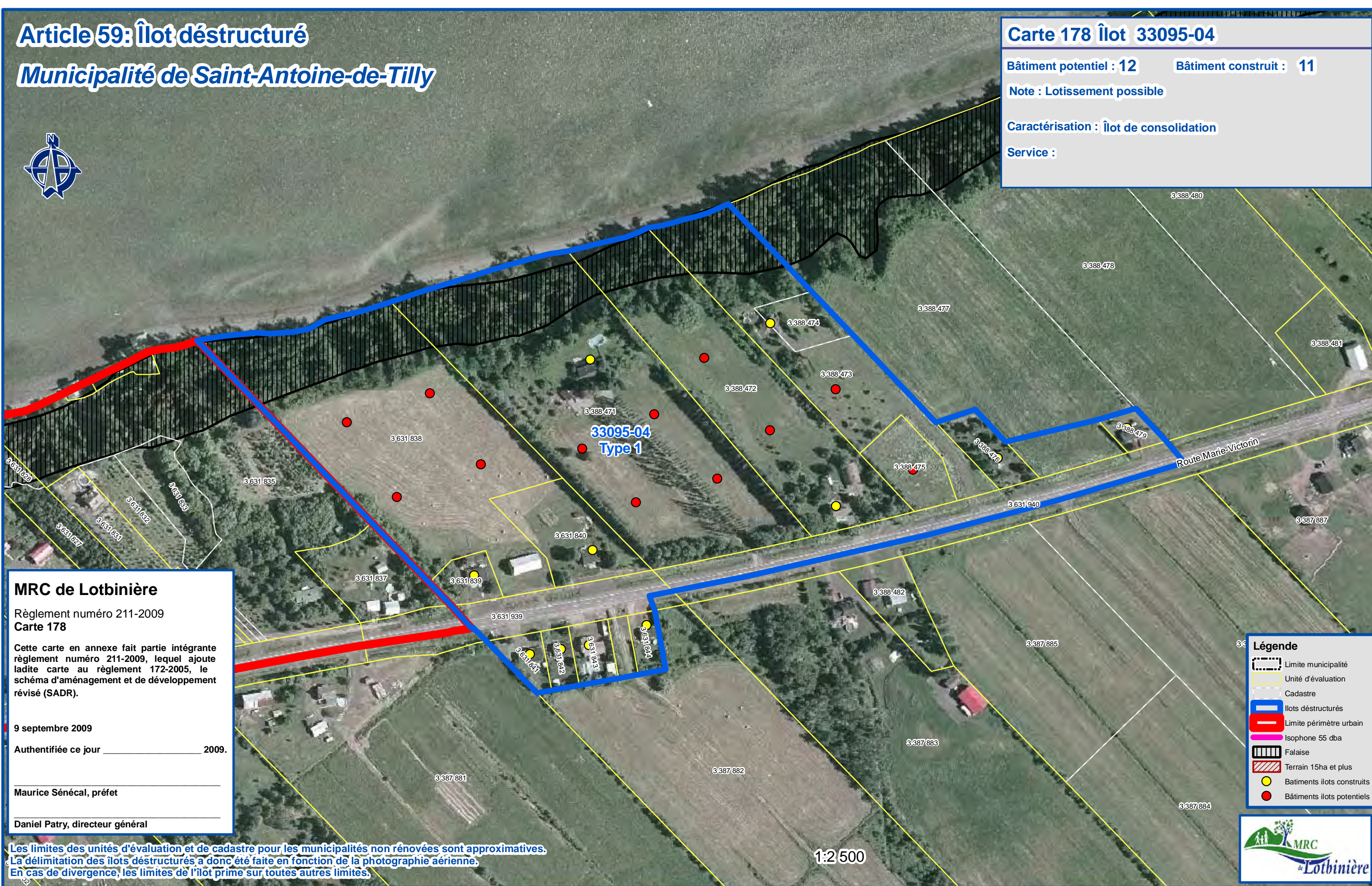

### MRC de Lotbinière

Règlement numéro 211-2009  
Carte 178

Cette carte en annexe fait partie intégrante du règlement numéro 211-2009, lequel ajoute ladite carte au règlement 172-2005, le schéma d'aménagement et de développement révisé (SADR).

9 septembre 2009

Authentifiée ce jour \_\_\_\_\_ 2009.

Maurice Sénécal, préfet

Daniel Patry, directeur général

### Légende

- Limite municipalité
- Unité d'évaluation
- Cadastre
- Îlots déstructurés
- Limite périmètre urbain
- Isophone 55 dba
- Falaise
- Terrain 15ha et plus
- Bâtiments îlots construits
- Bâtiments îlots potentiels

Les limites des unités d'évaluation et de cadastre pour les municipalités non renouvelées sont approximatives. La délimitation des îlots déstructurés a donc été faite en fonction de la photographie aérienne. En cas de divergence, les limites de l'îlot prime sur toutes autres limites.

1:2500





# Article 59: Îlot déstructuré

## Municipalité de Saint-Antoine-de-Tilly



### Carte 179 Îlot 33095-05-A

Bâtiment potentiel : 16

Bâtiment construit : 23

Note : Lotissement possible

Caractérisation : Îlot de consolidation

Service :

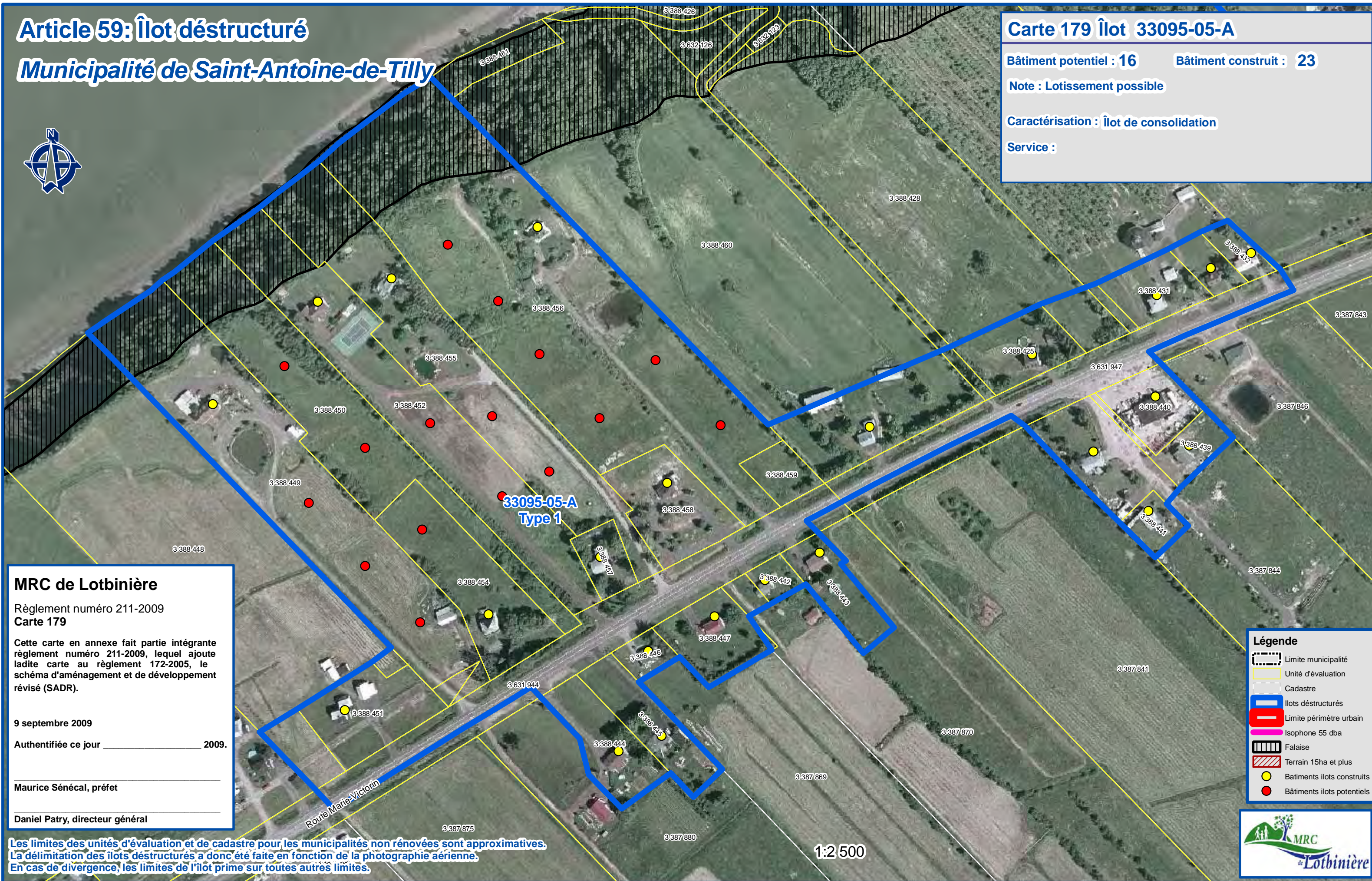

### MRC de Lotbinière

Règlement numéro 211-2009  
Carte 179

Cette carte en annexe fait partie intégrante du règlement numéro 211-2009, lequel ajoute ladite carte au règlement 172-2005, le schéma d'aménagement et de développement révisé (SADR).

9 septembre 2009

Authentifiée ce jour \_\_\_\_\_ 2009.

Maurice Sénécal, préfet

Daniel Patry, directeur général

Les limites des unités d'évaluation et de cadastre pour les municipalités non renouvelées sont approximatives. La délimitation des îlots déstructurés a donc été faite en fonction de la photographie aérienne. En cas de divergence, les limites de l'îlot prime sur toutes autres limites.

### Légende

- Limite municipalité
- Unité d'évaluation
- Cadastre
- Îlots déstructurés
- Limite périmètre urbain
- Isophone 55 dba
- Falaise
- Terrain 15ha et plus
- Bâtiments îlots construits
- Bâtiments îlots potentiels



1:2 500







# Article 59: Îlot déstructuré

## Municipalité de Saint-Antoine-de-Tilly



### Carte 181 Îlot 33095-05-C

Bâtiment potentiel : 42

Bâtiment construit : 63

Note : Lotissement possible

Caractérisation : Îlot de consolidation

Service :

**MRC de Lotbinière**  
Règlement numéro 211-2009  
Carte 181  
Cette carte en annexe fait partie intégrante règlement numéro 211-2009, lequel ajoute ladite carte au règlement 172-2005, le schéma d'aménagement et de développement révisé (SADR).  
9 septembre 2009  
Authentifiée ce jour \_\_\_\_\_ 2009.  
Maurice Sénécal, préfet  
Daniel Patry, directeur général

Les limites des unités d'évaluation et de cadastre pour les municipalités non rénovées sont approximatives.<sup>31</sup>  
La délimitation des îlots déstructurés a donc été faite en fonction de la photographie aérienne.<sup>30</sup>  
En cas de divergence, les limites de l'îlot prime sur toutes autres limites.

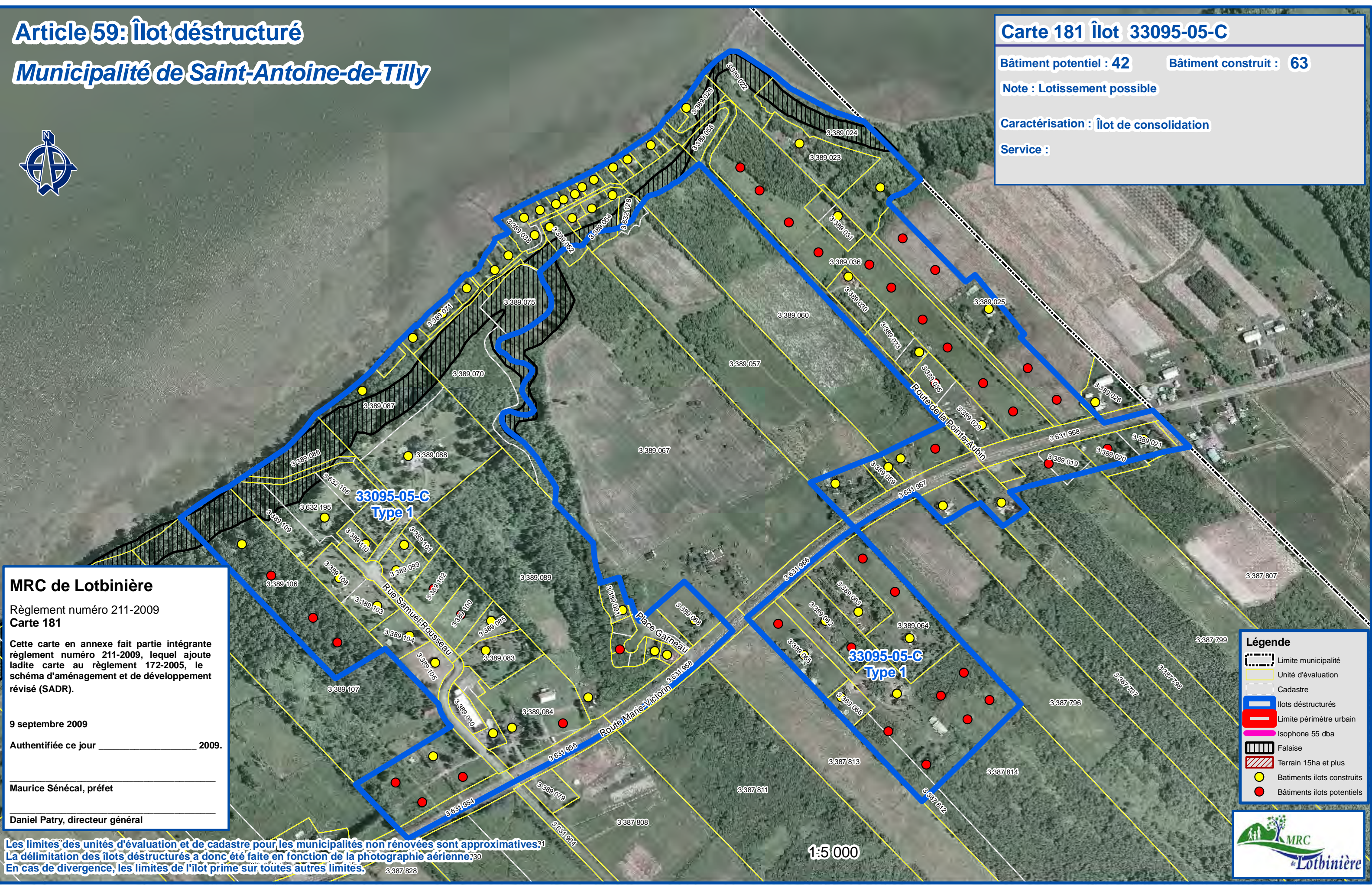

**Légende**

- Limite municipalité
- Unité d'évaluation
- Cadastre
- Ilots déstructurés
- Limite périmètre urbain
- Isophone 55 dba
- Falaise
- Terrain 15ha et plus
- Bâtiments îlots construits
- Bâtiments îlots potentiels



1:5 000



# Article 59: Îlot déstructuré

33102-03

## Municipalité de Sainte-Croix

### Carte 182 Îlot 33102-01

Bâtiment potentiel : 38      Bâtiment construit : 79

Note : Lotissement possible

Caractérisation : Îlot de consolidation

Service :



**MRC de Lotbinière**

Règlement numéro 211-2009  
Carte 182

Cette carte en annexe fait partie intégrante règlement numéro 211-2009, lequel ajoute ladite carte au règlement 172-2005, le schéma d'aménagement et de développement révisé (SADR).

9 septembre 2009

Authentifiée ce jour \_\_\_\_\_ 2009.

Maurice Sénécal, préfet

Daniel Patry, directeur général

**Légende**

- Limite municipalité
- Unité d'évaluation
- Cadastre
- Îlots déstructurés
- Limite périmètre urbain
- Isophone 55 dba
- Falaise
- Terrain 15ha et plus
- Bâtiments îlots construits
- Bâtiments îlots potentiels

Les limites des unités d'évaluation et de cadastre pour les municipalités non renouvelées sont approximatives. La délimitation des îlots déstructurés a donc été faite en fonction de la photographie aérienne. En cas de divergence, les limites de l'îlot prime sur toutes autres limites.

1:12 000





# Article 59: Îlot déstructuré

## Municipalité de Sainte-Croix

Carte 183 Îlot 33102-02

Bâtiment potentiel : 4      Bâtiment construit : 10

Note : Lotissement possible

Caractérisation : Îlot de reconnaissance

Service :

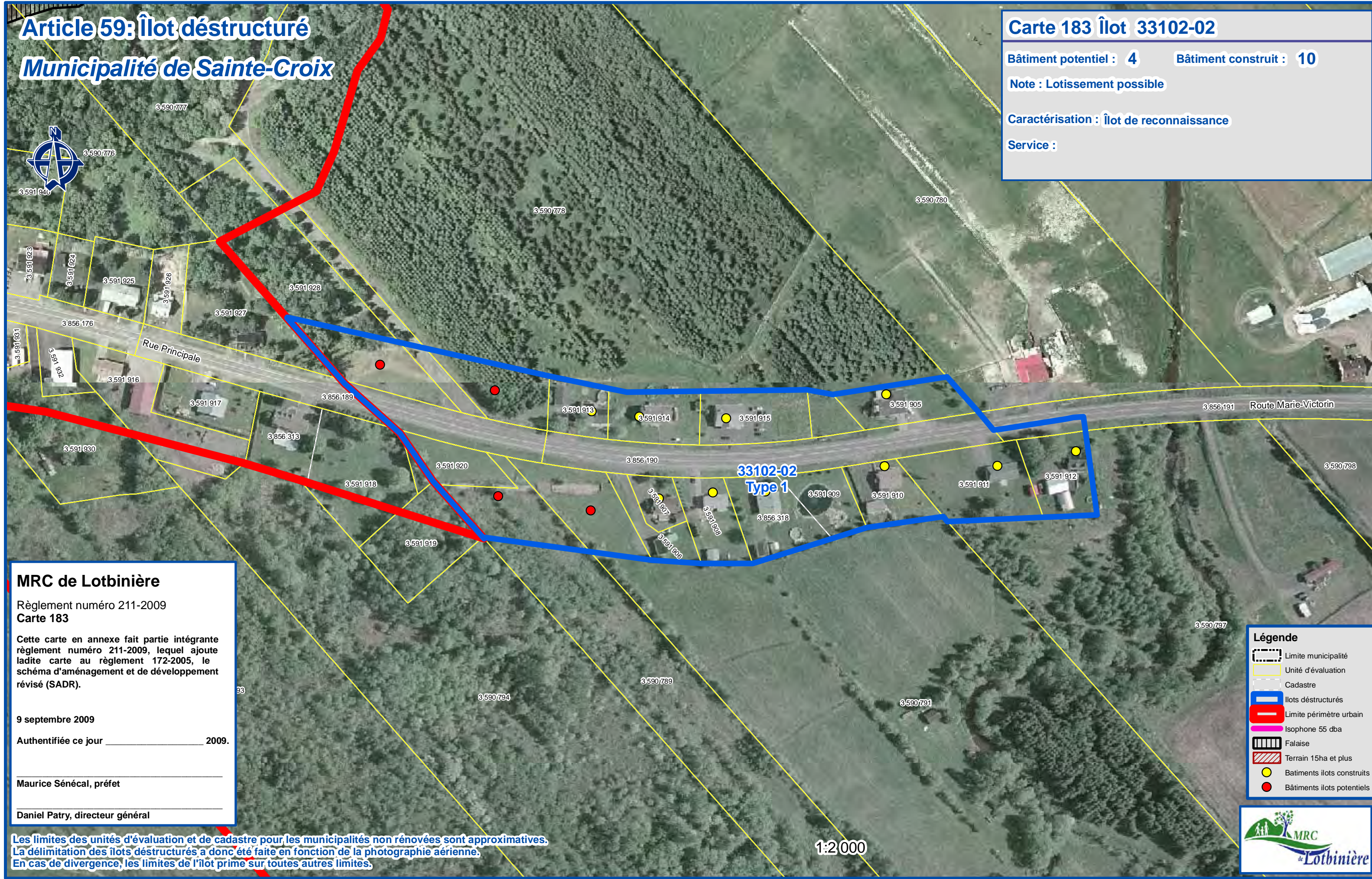

### MRC de Lotbinière

Règlement numéro 211-2009  
Carte 183

Cette carte en annexe fait partie intégrante du règlement numéro 211-2009, lequel ajoute ladite carte au règlement 172-2005, le schéma d'aménagement et de développement révisé (SADR).

9 septembre 2009

Authentifiée ce jour \_\_\_\_\_ 2009.

Maurice Sénécal, préfet

Daniel Patry, directeur général

### Légende

- Limite municipalité
- Unité d'évaluation
- Cadastre
- Îlots déstructurés
- Limite périmètre urbain
- Isophone 55 dba
- Falaise
- Terrain 15ha et plus
- Bâtiments îlots construits
- Bâtiments îlots potentiels

Les limites des unités d'évaluation et de cadastre pour les municipalités non renouvelées sont approximatives. La délimitation des îlots déstructurés a donc été faite en fonction de la photographie aérienne. En cas de divergence, les limites de l'îlot prime sur toutes autres limites.

1:2 000





**Article 59: Îlot déstructuré**  
**Municipalité de Sainte-Croix**

**33102-05-A**  
**Type 1**

**Carte 184 Îlot 33102-03**

Bâtiment potentiel : **0**      Bâtiment construit : **15**

Note : Lotissement possible

Caractérisation : Îlot de reconnaissance

Service :

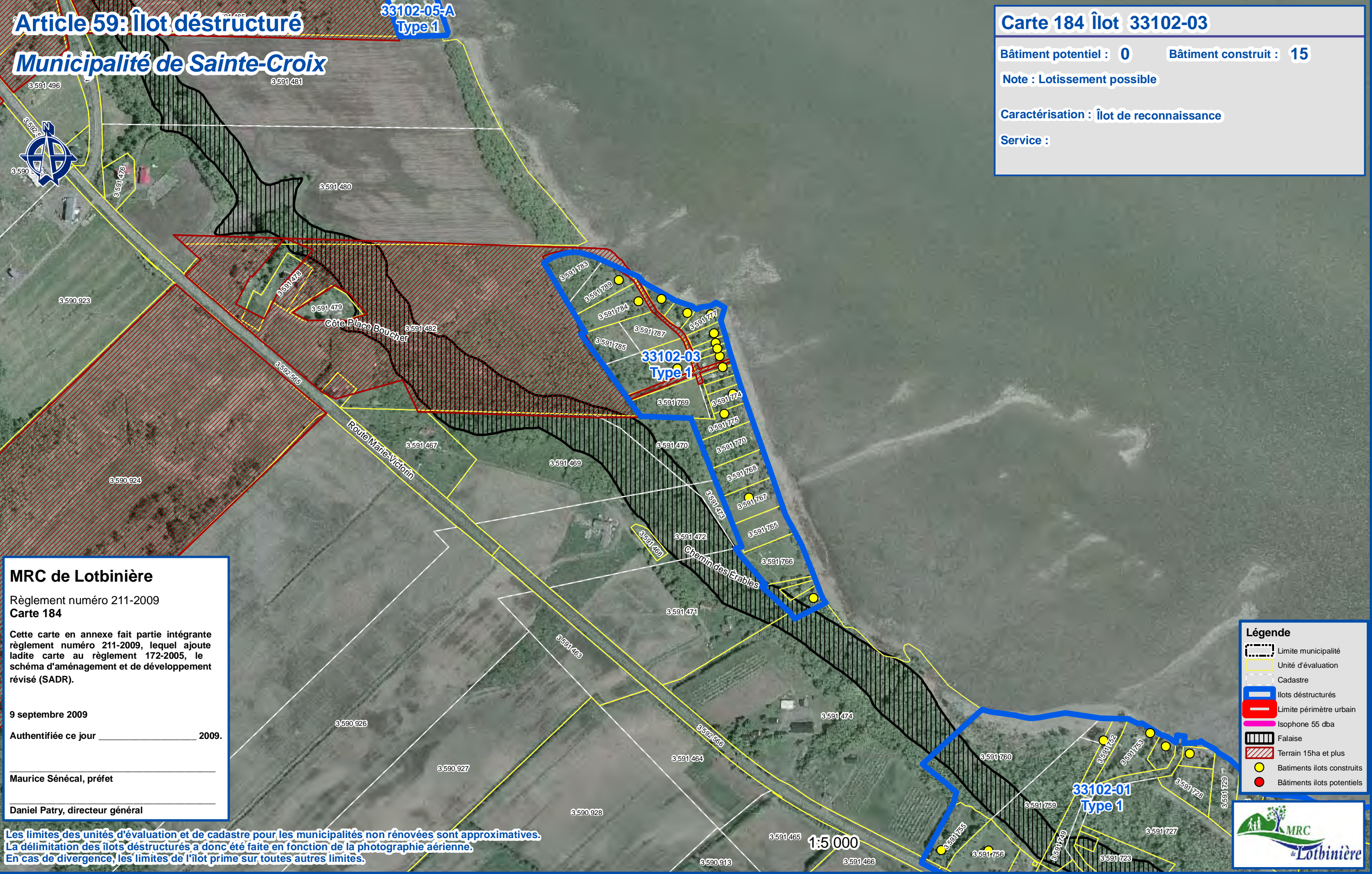

**MRC de Lotbinière**  
 Règlement numéro 211-2009  
**Carte 184**  
 Cette carte en annexe fait partie intégrante règlement numéro 211-2009, lequel ajoute ladite carte au règlement 172-2005, le schéma d'aménagement et de développement révisé (SADR).  
 9 septembre 2009  
 Authentifiée ce jour \_\_\_\_\_ 2009.  
 Maurice Sénécal, préfet  
 Daniel Patry, directeur général

- Légende**
- Limite municipalité
  - Unité d'évaluation
  - Cadastre
  - Îlots déstructurés
  - Limite périmètre urbain
  - Isophone 55 dba
  - Falaise
  - Terrain 15ha et plus
  - Bâtiments îlots construits
  - Bâtiments îlots potentiels

Les limites des unités d'évaluation et de cadastre pour les municipalités non renouvelées sont approximatives. La délimitation des îlots déstructurés a donc été faite en fonction de la photographie aérienne. En cas de divergence, les limites de l'îlot prime sur toutes autres limites.





# Article 59: Îlot déstructuré

## Municipalité de Sainte-Croix

Carte 185 Îlot 33102-04

Bâtiment potentiel : 6      Bâtiment construit : 21

Note : Lotissement possible

Caractérisation : Îlot de reconnaissance

Service :

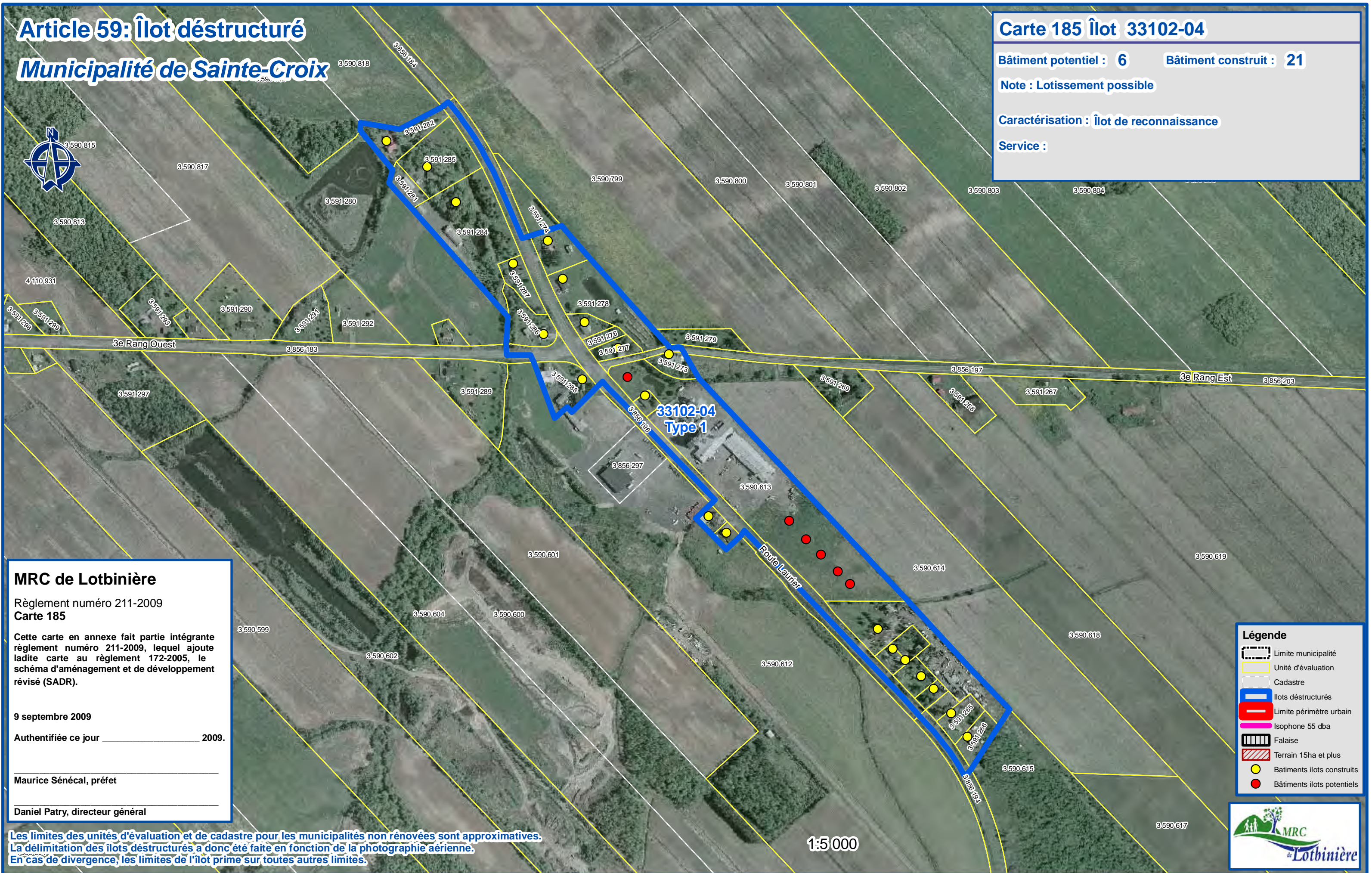

### MRC de Lotbinière

Règlement numéro 211-2009  
Carte 185

Cette carte en annexe fait partie intégrante du règlement numéro 211-2009, lequel ajoute ladite carte au règlement 172-2005, le schéma d'aménagement et de développement révisé (SADR).

9 septembre 2009

Authentifiée ce jour \_\_\_\_\_ 2009.

Maurice Sénécal, préfet

Daniel Patry, directeur général

### Légende

- Limite municipalité
- Unité d'évaluation
- Cadastre
- Îlots déstructurés
- Limite périmètre urbain
- Isophone 55 dba
- Falaise
- Terrain 15ha et plus
- Bâtiments îlots construits
- Bâtiments îlots potentiels

Les limites des unités d'évaluation et de cadastre pour les municipalités non renouvelées sont approximatives. La délimitation des îlots déstructurés a donc été faite en fonction de la photographie aérienne. En cas de divergence, les limites de l'îlot prime sur toutes autres limites.

1:5 000





# Article 59: Îlot déstructuré

## Municipalité de Sainte-Croix

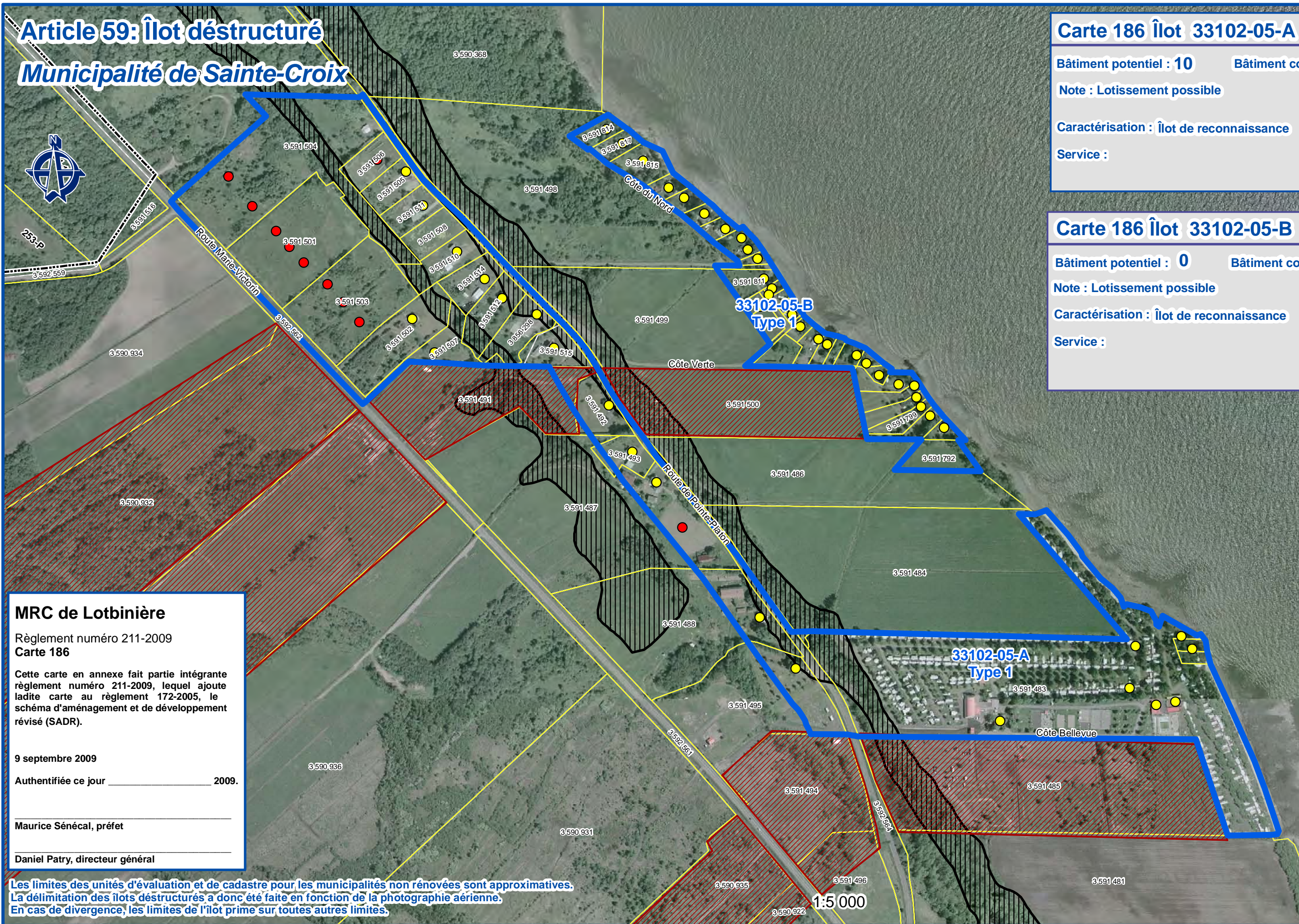

**Carte 186 Îlot 33102-05-A**

Bâtiment potentiel : **10**      Bâtiment construit : **21**

Note : Lotissement possible

Caractérisation : Îlot de reconnaissance

Service :

**Carte 186 Îlot 33102-05-B**

Bâtiment potentiel : **0**      Bâtiment construit : **28**

Note : Lotissement possible

Caractérisation : Îlot de reconnaissance

Service :

**MRC de Lotbinière**

Règlement numéro 211-2009  
Carte 186

Cette carte en annexe fait partie intégrante règlement numéro 211-2009, lequel ajoute ladite carte au règlement 172-2005, le schéma d'aménagement et de développement révisé (SADR).

9 septembre 2009

Authentifiée ce jour \_\_\_\_\_ 2009.

Maurice Sénécal, préfet

Daniel Patry, directeur général

**Légende**

- Limite municipalité
- Unité d'évaluation
- Cadastre
- Îlots déstructurés
- Limite périmètre urbain
- Isophone 55 dba
- Falaise
- Terrain 15ha et plus
- Bâtiments îlots construits
- Bâtiments îlots potentiels

Les limites des unités d'évaluation et de cadastre pour les municipalités non renouvelées sont approximatives. La délimitation des îlots déstructurés a donc été faite en fonction de la photographie aérienne. En cas de divergence, les limites de l'îlot prime sur toutes autres limites.



1:5 000







# Article 59: Îlot déstructuré

## Municipalité de Lotbinière



### Carte 188 Îlot 33115-01

Bâtiment potentiel : 0      Bâtiment construit : 18

Note : Lotissement possible

Caractérisation : Îlot de reconnaissance

Service :

### MRC de Lotbinière

Règlement numéro 211-2009  
Carte 188

Cette carte en annexe fait partie intégrante du règlement numéro 211-2009, lequel ajoute ladite carte au règlement 172-2005, le schéma d'aménagement et de développement révisé (SADR).

9 septembre 2009

Authentifiée ce jour \_\_\_\_\_ 2009.

Maurice Sénécal, préfet

Daniel Patry, directeur général

Les limites des unités d'évaluation et de cadastre pour les municipalités non renouvelées sont approximatives. La délimitation des îlots déstructurés a donc été faite en fonction de la photographie aérienne. En cas de divergence, les limites de l'îlot prime sur toutes autres limites.

### Légende

- Limite municipalité
- Unité d'évaluation
- Cadastre
- Îlots déstructurés
- Limite périmètre urbain
- Isophone 55 dba
- Falaise
- Terrain 15ha et plus
- Bâtiments îlots construits
- Bâtiments îlots potentiels



1:2 000







# Article 59: Îlot déstructuré

## Municipalité de Lotbinière



### Carte 190 Îlot 33115-03-B

Bâtiment potentiel : ?      Bâtiment construit : 109

Note : Lotissement possible

Caractérisation : Îlot de reconnaissance

Service : Service aqueduc

### Carte 190 Îlot 33115-03-C

Bâtiment potentiel : 47      Bâtiment construit : 42

Note : Lotissement avec frontage sur la 132

Caractérisation : Îlot de consolidation

Service : Service aqueduc

### MRC de Lotbinière

Règlement numéro 211-2009  
Carte 190

Cette carte en annexe fait partie intégrante du règlement numéro 211-2009, lequel ajoute ladite carte au règlement 172-2005, le schéma d'aménagement et de développement révisé (SADR).

9 septembre 2009

Authentifiée ce jour \_\_\_\_\_ 2009.

Maurice Sénécal, préfet

Daniel Patry, directeur général

Les limites des unités d'évaluation et de cadastre pour les municipalités non renouvelées sont approximatives. La délimitation des îlots déstructurés a donc été faite en fonction de la photographie aérienne. En cas de divergence, les limites de l'îlot prime sur toutes autres limites.

### Légende

- Limite municipalité
- Unité d'évaluation
- Cadastre
- Îlots déstructurés
- Limite périmètre urbain
- Isophone 55 dba
- Falaise
- Terrain 15ha et plus
- Bâtiments îlots construits
- Bâtiments îlots potentiels



1:14 000



# Article 59: Îlot déstructuré

## Municipalité de Lotbinière



### Carte 191 Îlot 33115-04-A

Bâtiment potentiel : 6      Bâtiment construit : 22

Note : Lotissement possible

Caractérisation : Îlot de reconnaissance

Service : Service aqueduc

**MRC de Lotbinière**  
 Règlement numéro 211-2009  
 Carte 191

Cette carte en annexe fait partie intégrante règlement numéro 211-2009, lequel ajoute ladite carte au règlement 172-2005, le schéma d'aménagement et de développement révisé (SADR).

9 septembre 2009  
 Authentifiée ce jour \_\_\_\_\_ 2009.

Maurice Sénécal, préfet

Daniel Patry, directeur général

Les limites des unités d'évaluation et de cadastre pour les municipalités non renouvelées sont approximatives. La délimitation des îlots déstructurés a donc été faite en fonction de la photographie aérienne. En cas de divergence, les limites de l'îlot prime sur toutes autres limites.

- Légende**
- Limite municipalité
  - Unité d'évaluation
  - Cadastre
  - Îlots déstructurés
  - Limite périmètre urbain
  - Isophone 55 dba
  - Falaise
  - Terrain 15ha et plus
  - Bâtiments îlots construits
  - Bâtiments îlots potentiels

1:5 000





# Article 59: Îlot déstructuré

## Municipalité de Leclercville



Carte 192 Îlot 33123-01

Bâtiment potentiel : 6      Bâtiment construit : 7

Note : Lotissement possible

Caractérisation : Îlot de reconnaissance

Service :

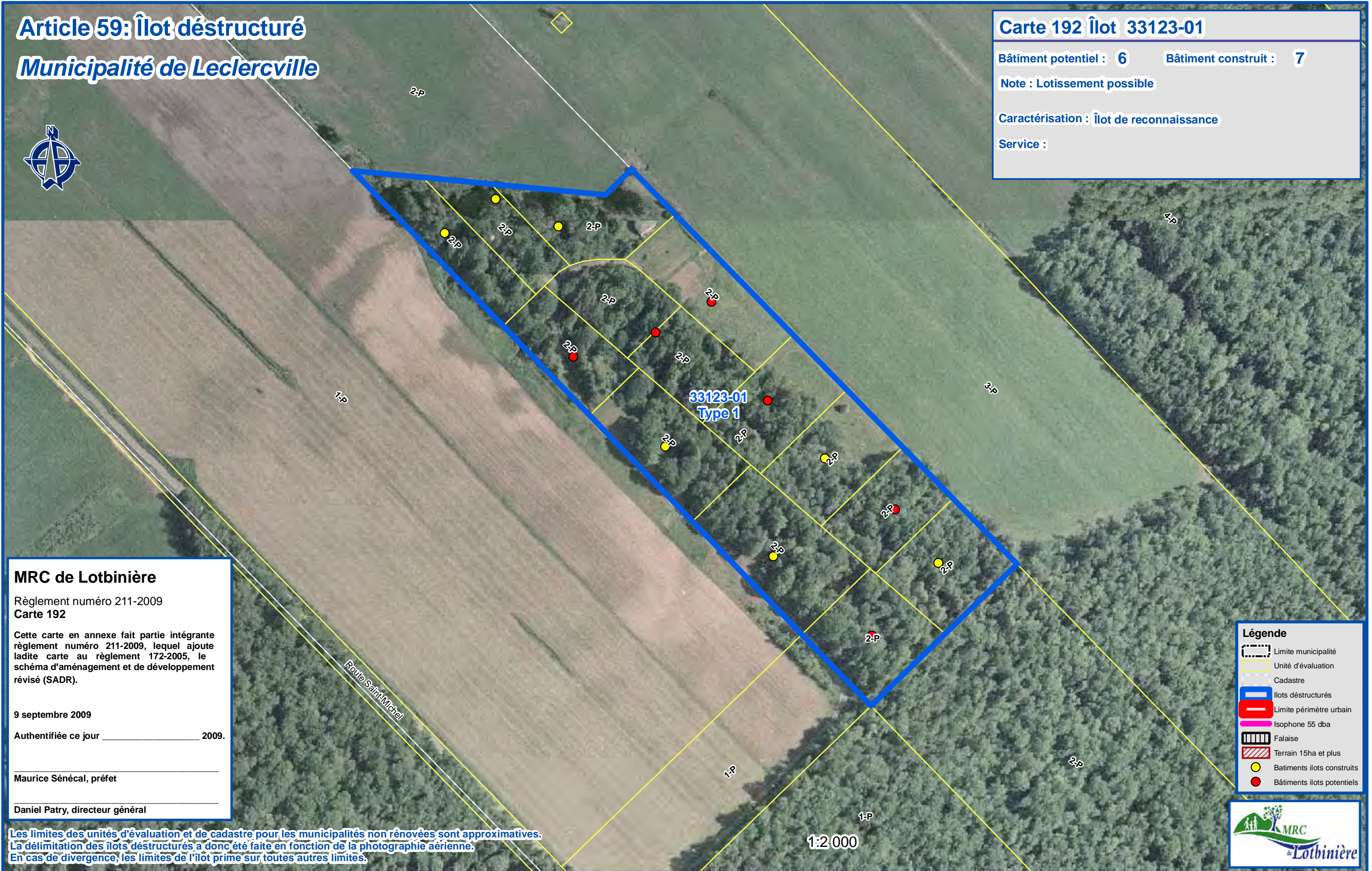

### MRC de Lotbinière

Règlement numéro 211-2009  
Carte 192

Cette carte en annexe fait partie intégrante règlement numéro 211-2009, lequel ajoute ladite carte au règlement 172-2005, le schéma d'aménagement et de développement révisé (SADR).

9 septembre 2009

Authentifiée ce jour \_\_\_\_\_ 2009.

Maurice Sénécal, préfet

Daniel Patry, directeur général

### Légende

- Limite municipalité
- Unité d'évaluation
- Cadastre
- Îlots déstructurés
- Limite périmètre urbain
- Isophone 55 dba
- Falaise
- Terrain 15ha et plus
- Bâtiments îlots construits
- Bâtiments îlots potentiels

Les limites des unités d'évaluation et de cadastre pour les municipalités non renouvelées sont approximatives. La délimitation des îlots déstructurés a donc été faite en fonction de la photographie aérienne. En cas de divergence, les limites de l'îlot prime sur toutes autres limites.

1:2 000









# Article 59: Îlot déstructuré

## Municipalité de Laurier-Station



### Carte 194 Îlot 33060-03

Bâtiment potentiel : 0      Bâtiment construit : 14

Note : Lotissement possible

Caractérisation : Îlot de reconnaissance

Service :

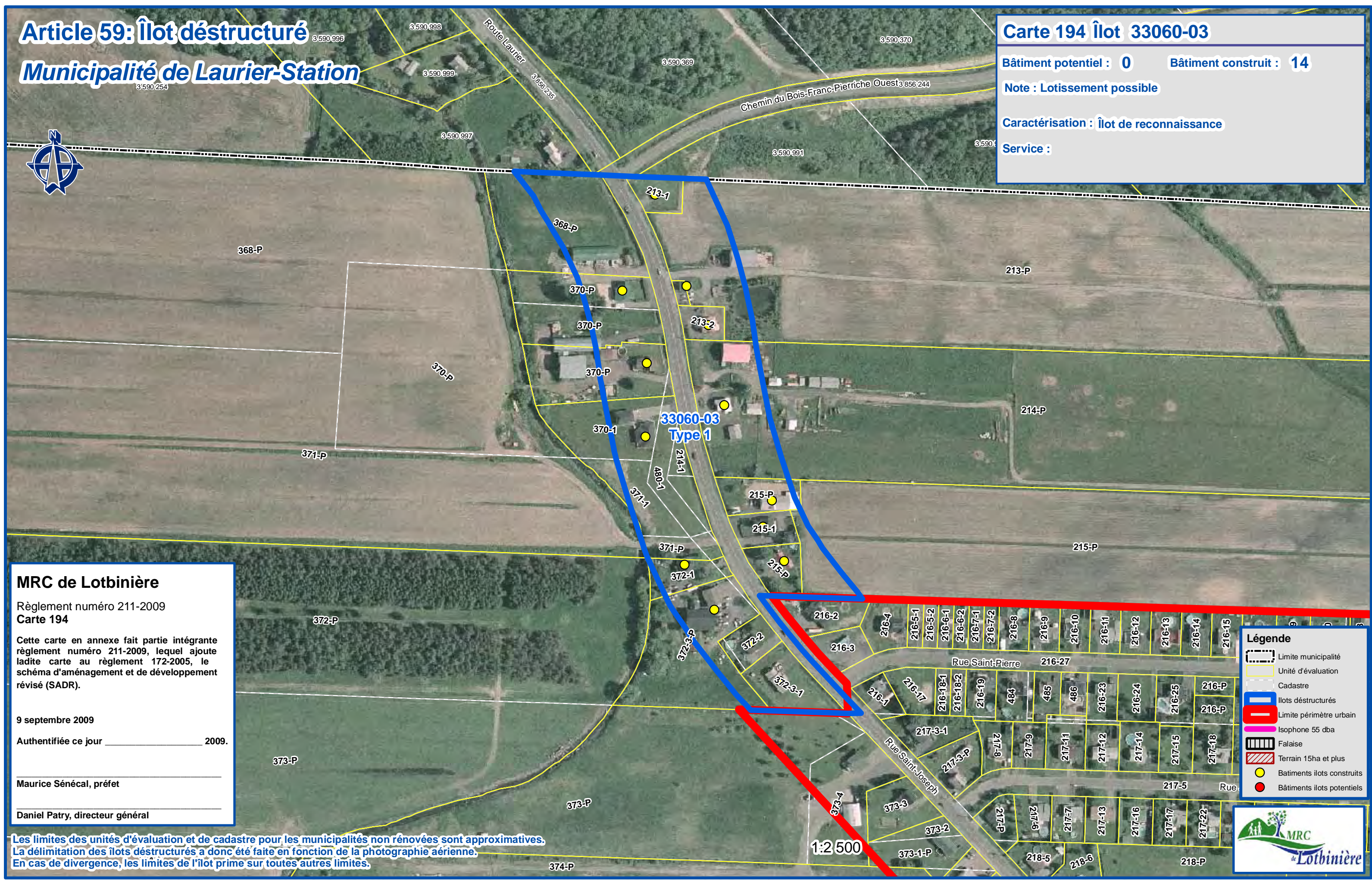

### MRC de Lotbinière

Règlement numéro 211-2009  
Carte 194

Cette carte en annexe fait partie intégrante du règlement numéro 211-2009, lequel ajoute ladite carte au règlement 172-2005, le schéma d'aménagement et de développement révisé (SADR).

9 septembre 2009

Authentifiée ce jour \_\_\_\_\_ 2009.

Maurice Sénécal, préfet

Daniel Patry, directeur général

Les limites des unités d'évaluation et de cadastre pour les municipalités non renouvelées sont approximatives. La délimitation des îlots déstructurés a donc été faite en fonction de la photographie aérienne. En cas de divergence, les limites de l'îlot prime sur toutes autres limites.

### Légende

- Limite municipalité
- Unité d'évaluation
- Cadastre
- Îlots déstructurés
- Limite périmètre urbain
- Isophone 55 dba
- Falaise
- Terrain 15ha et plus
- Bâtiments îlots construits
- Bâtiments îlots potentiels



1:2 500