

## Annexe C

Annexe cartographique

Cartographie des 157 îlots déstructurés par municipalité

Extrait certifié conforme à Thetford Mines  
ce 13 février 2014



Marie-Eve Mercier,  
directrice générale et secrétaire-trésorière

\* Les cartes de l'annexe C ont la mention « Septembre 2013 ». Néanmoins, il faut considérer ces cartes  
comme si elles portaient la mention « 13 février 2014 ».

**ADSTOCK – 001-056A – AVEC MORCELLEMENT**

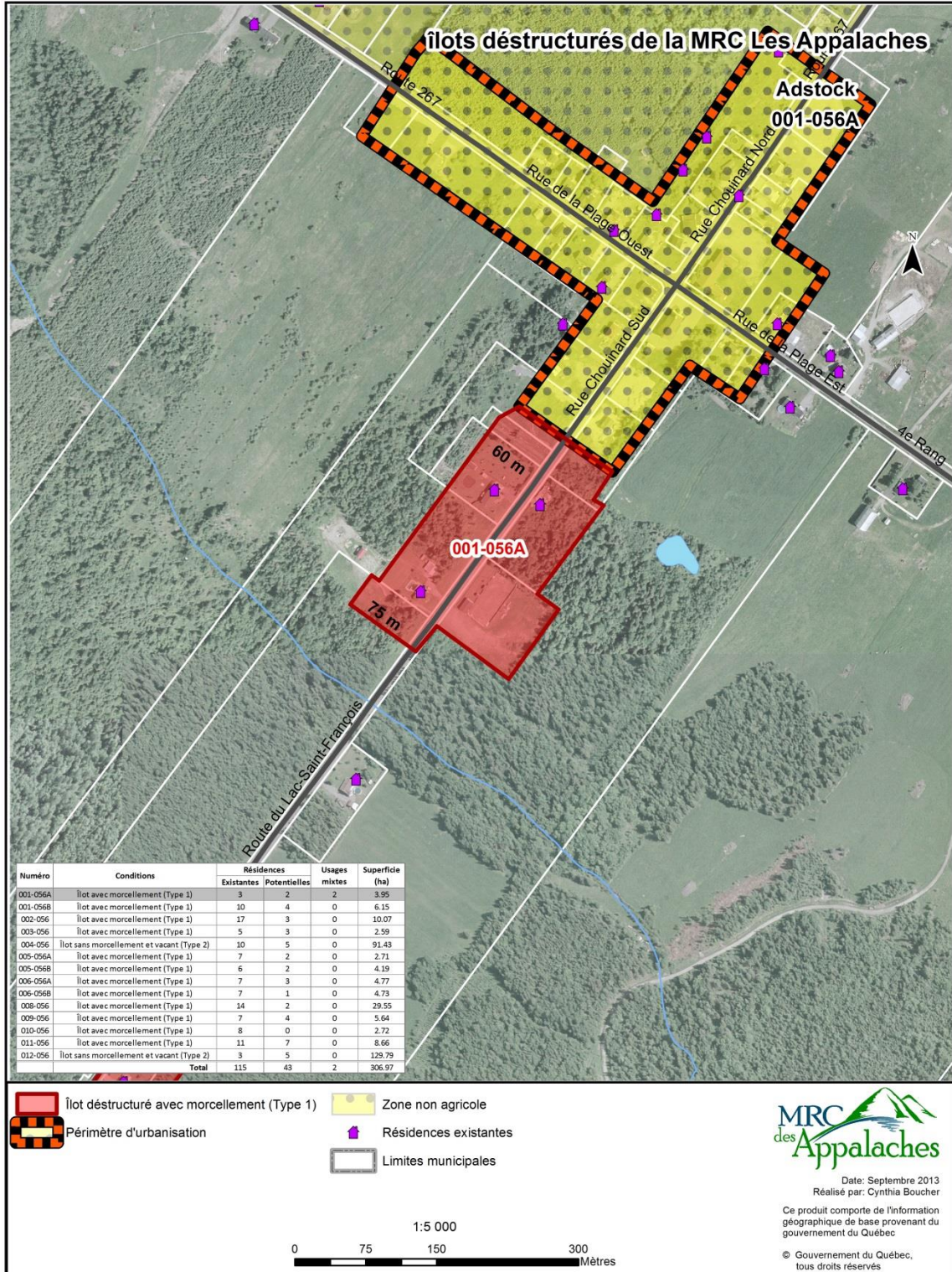

**ADSTOCK – 001-056B – AVEC MORCELLEMENT**

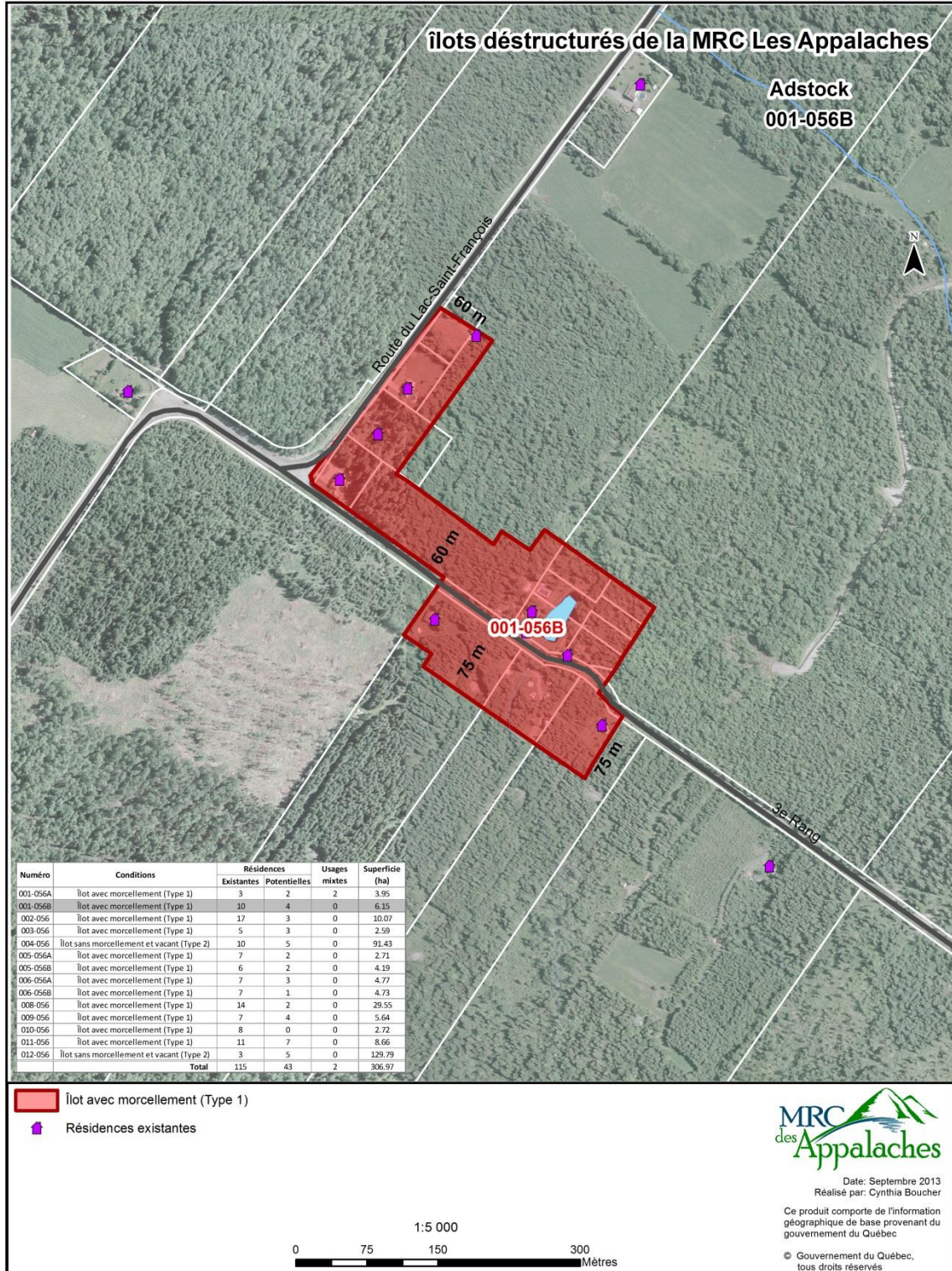

ADSTOCK – 002-056 – AVEC MORCELLEMENT

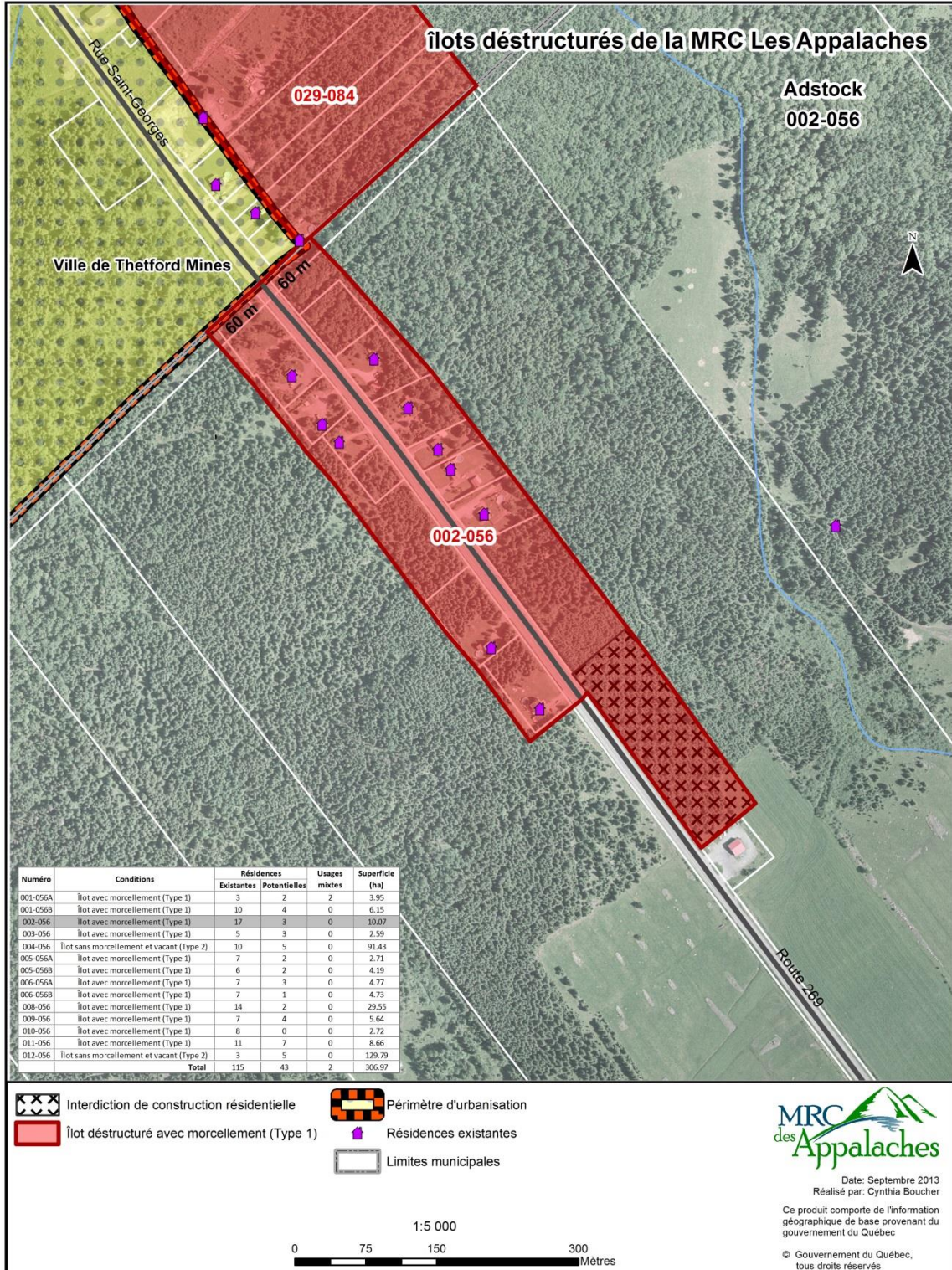

**ADSTOCK – 003-056 – AVEC MORCELLEMENT**

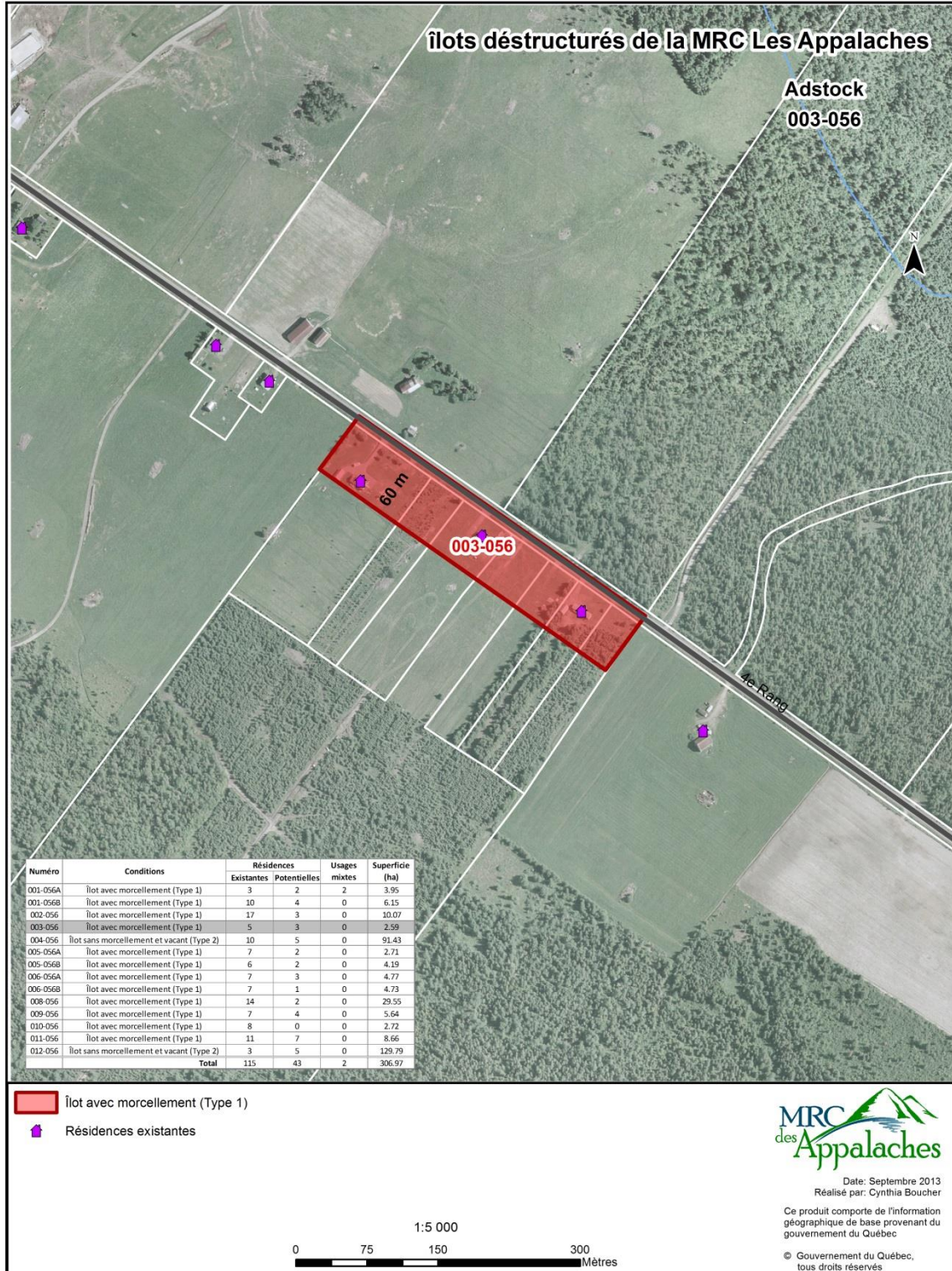

ADSTOCK – 004-056 – SANS MORCELLEMENT

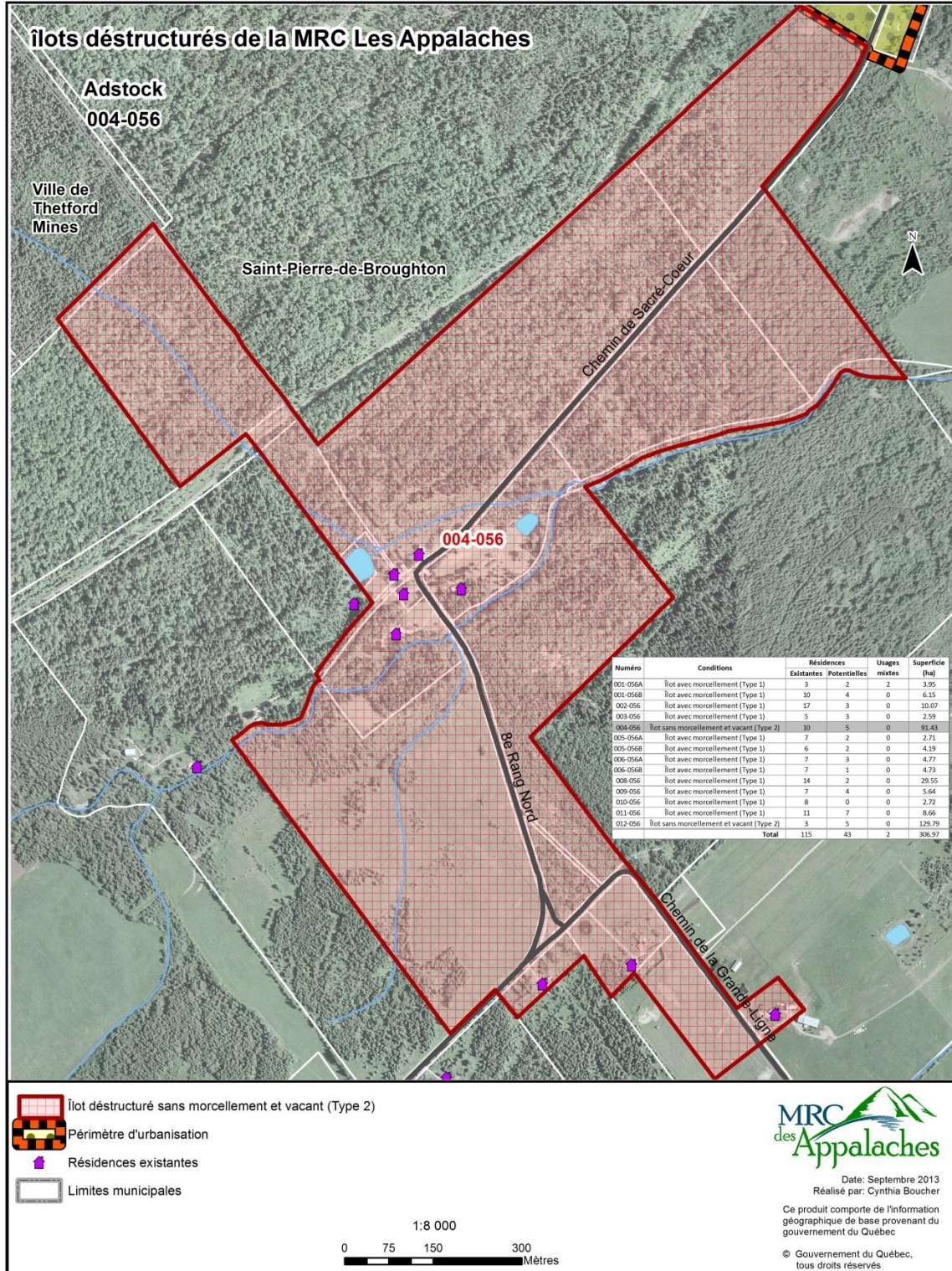

**ADSTOCK – 005-056A – AVEC MORCELLEMENT**

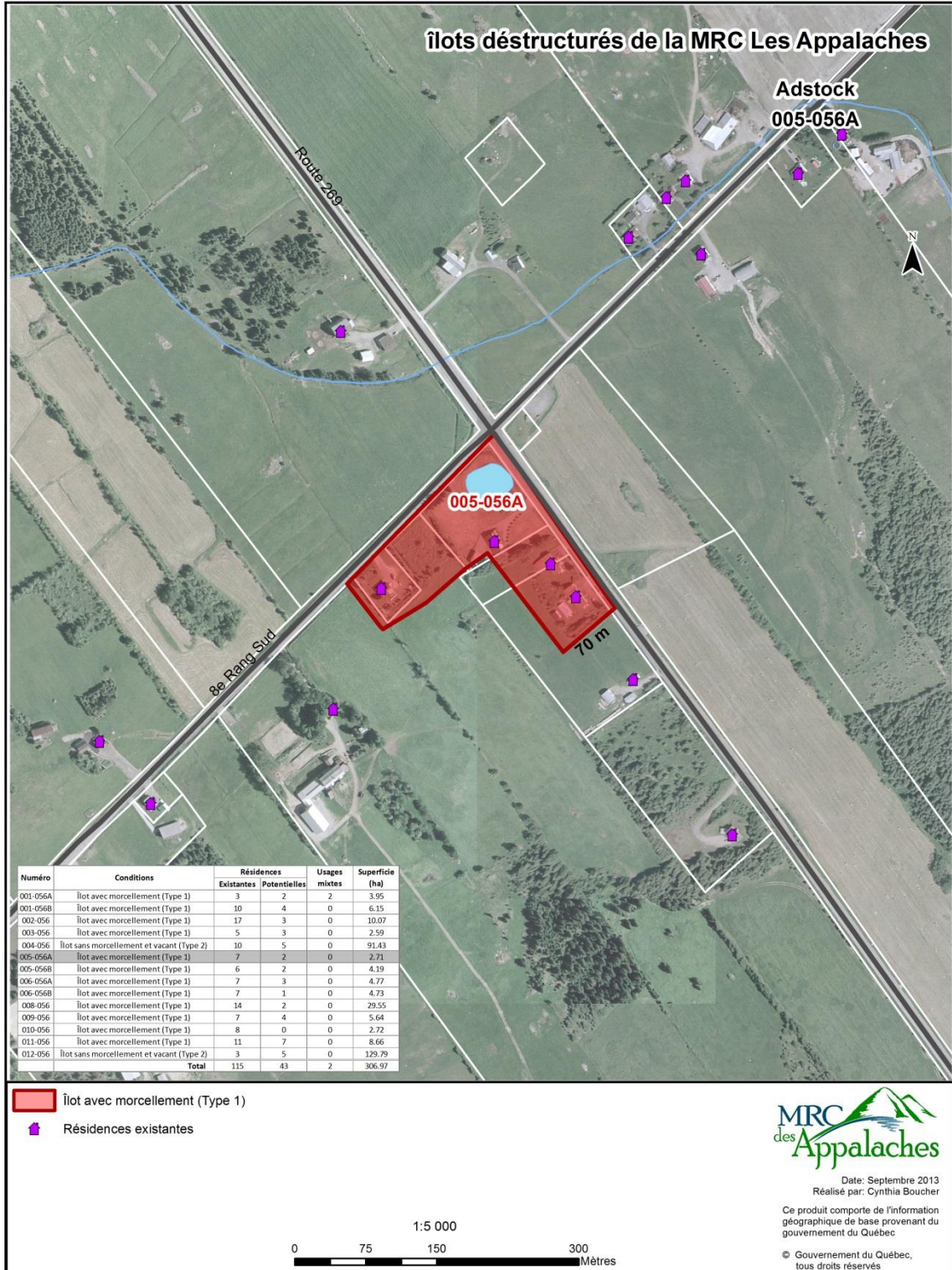

**ADSTOCK – 005-056B – AVEC MORCELLEMENT**

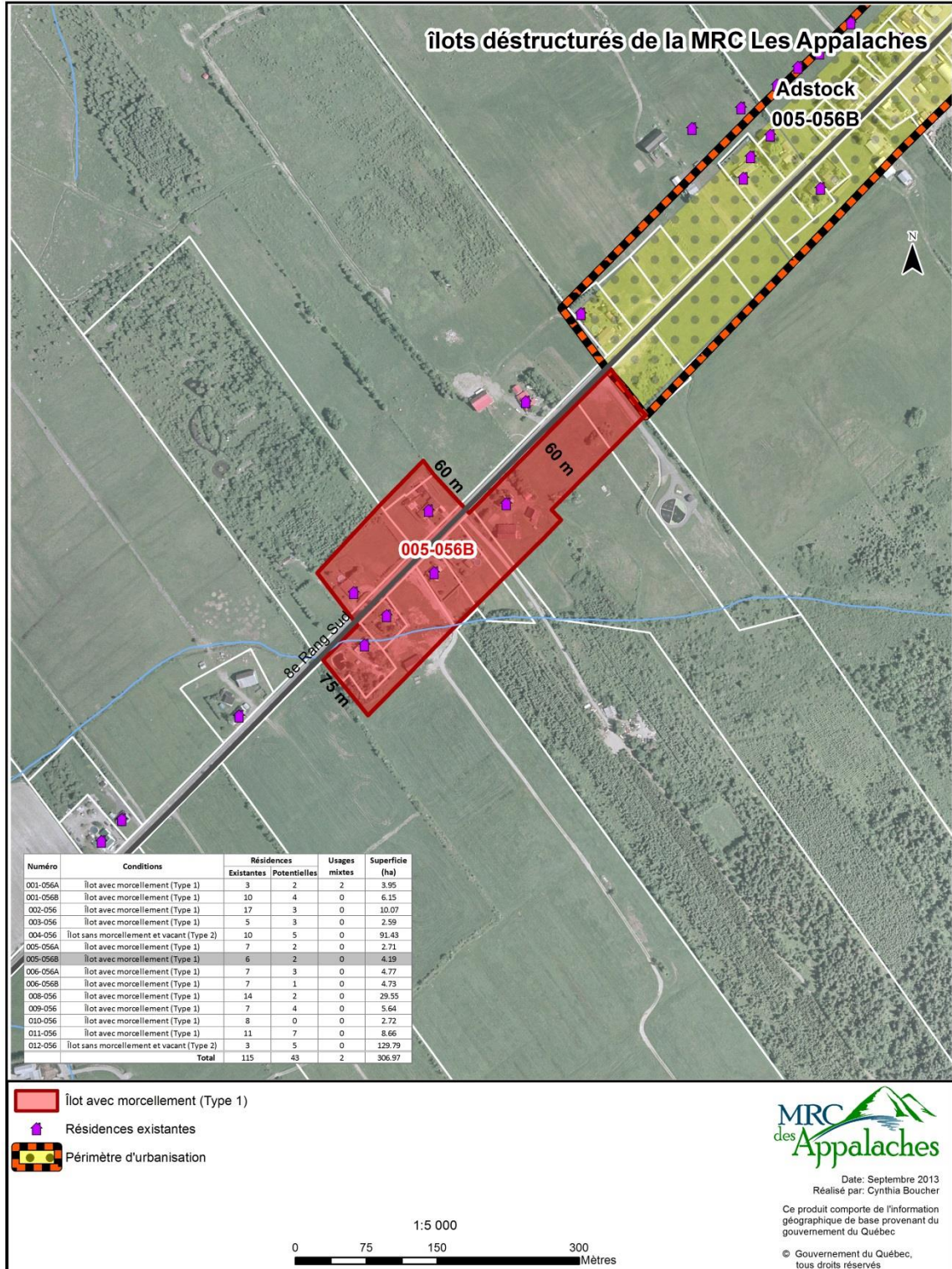



**ADSTOCK – 006-056A – AVEC MORCELLEMENT**

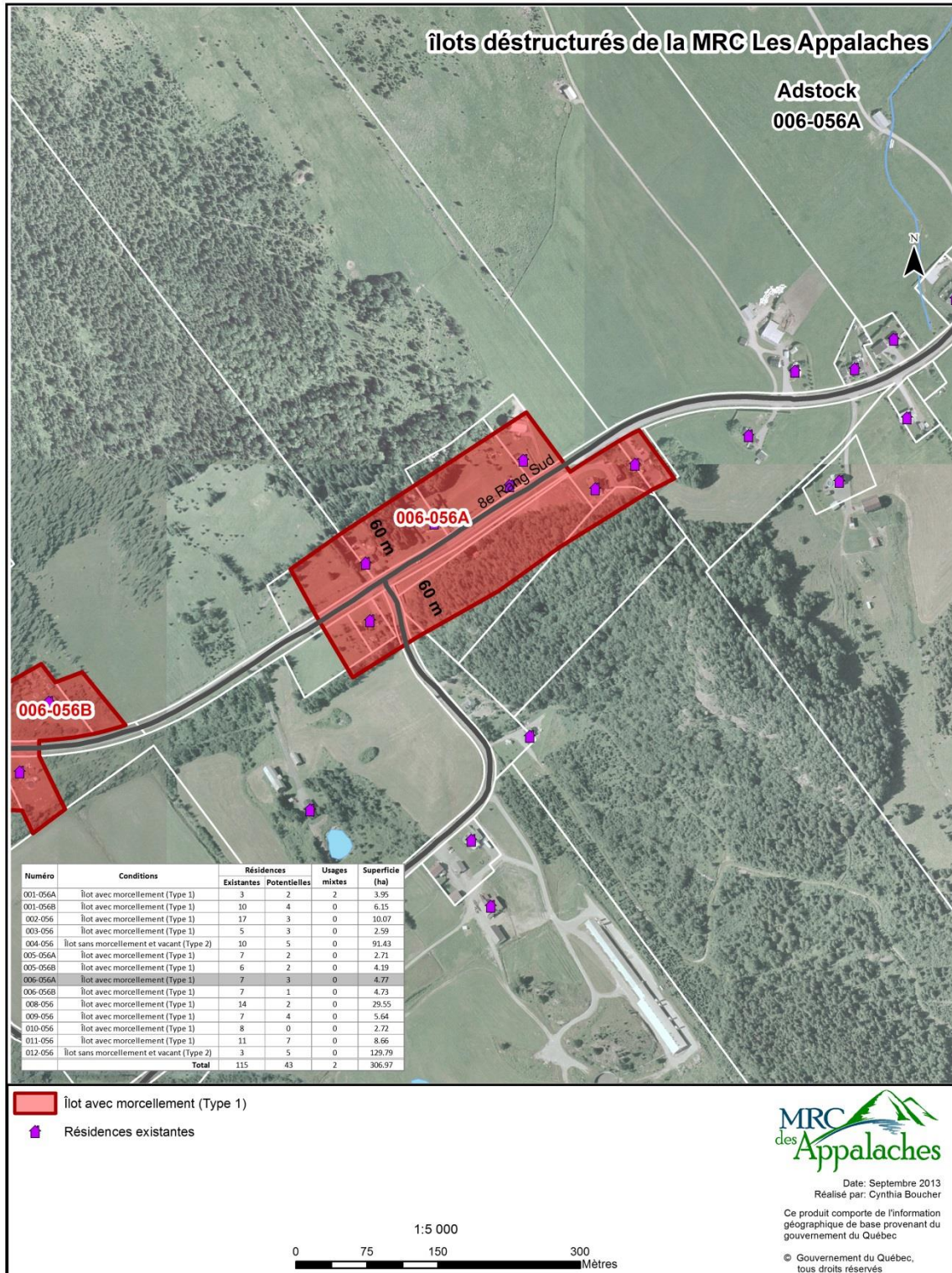

**ADSTOCK – 006-056B – AVEC MORCELLEMENT**

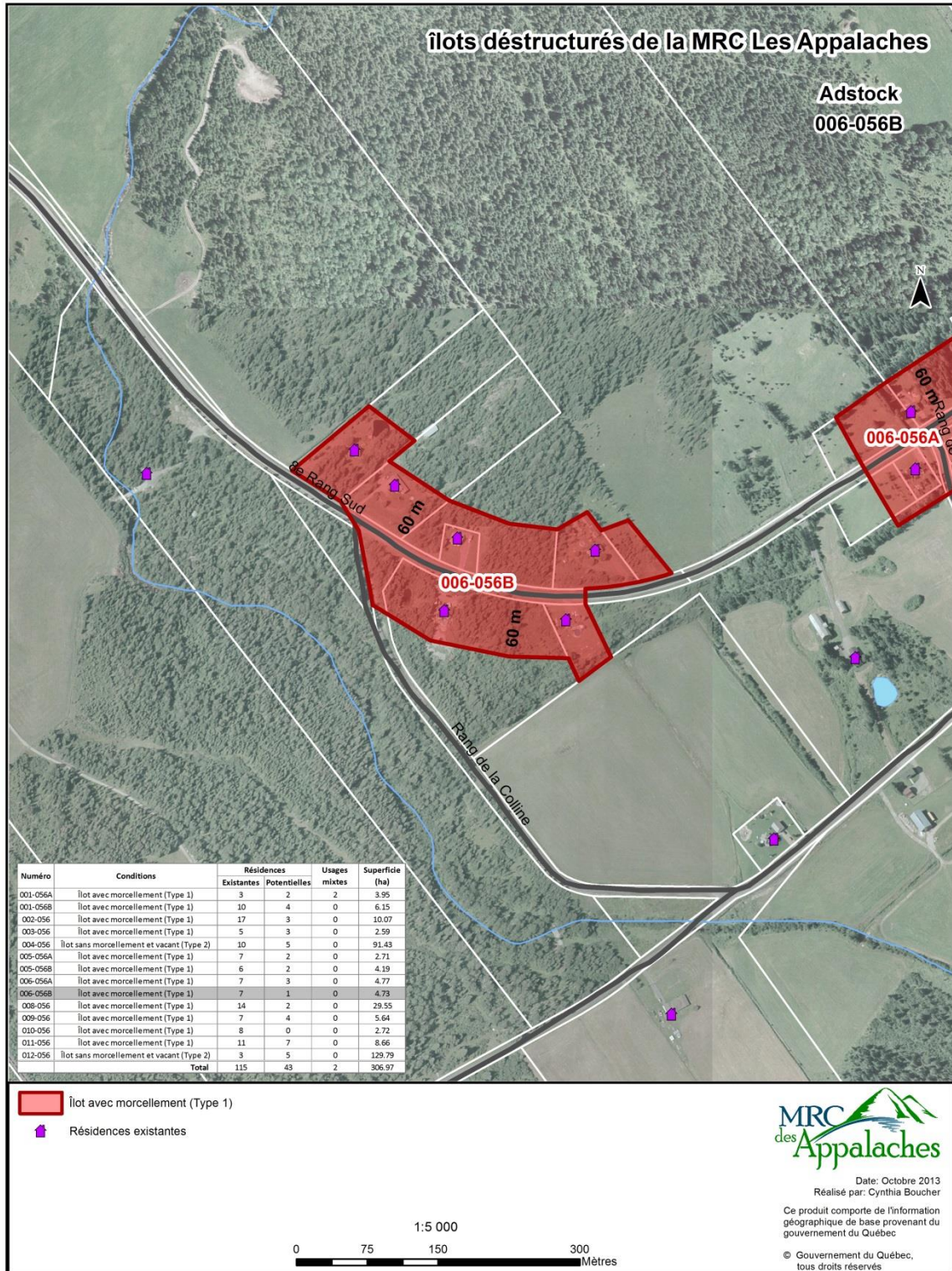

ADSTOCK – 008-056 – AVEC MORCELLEMENT

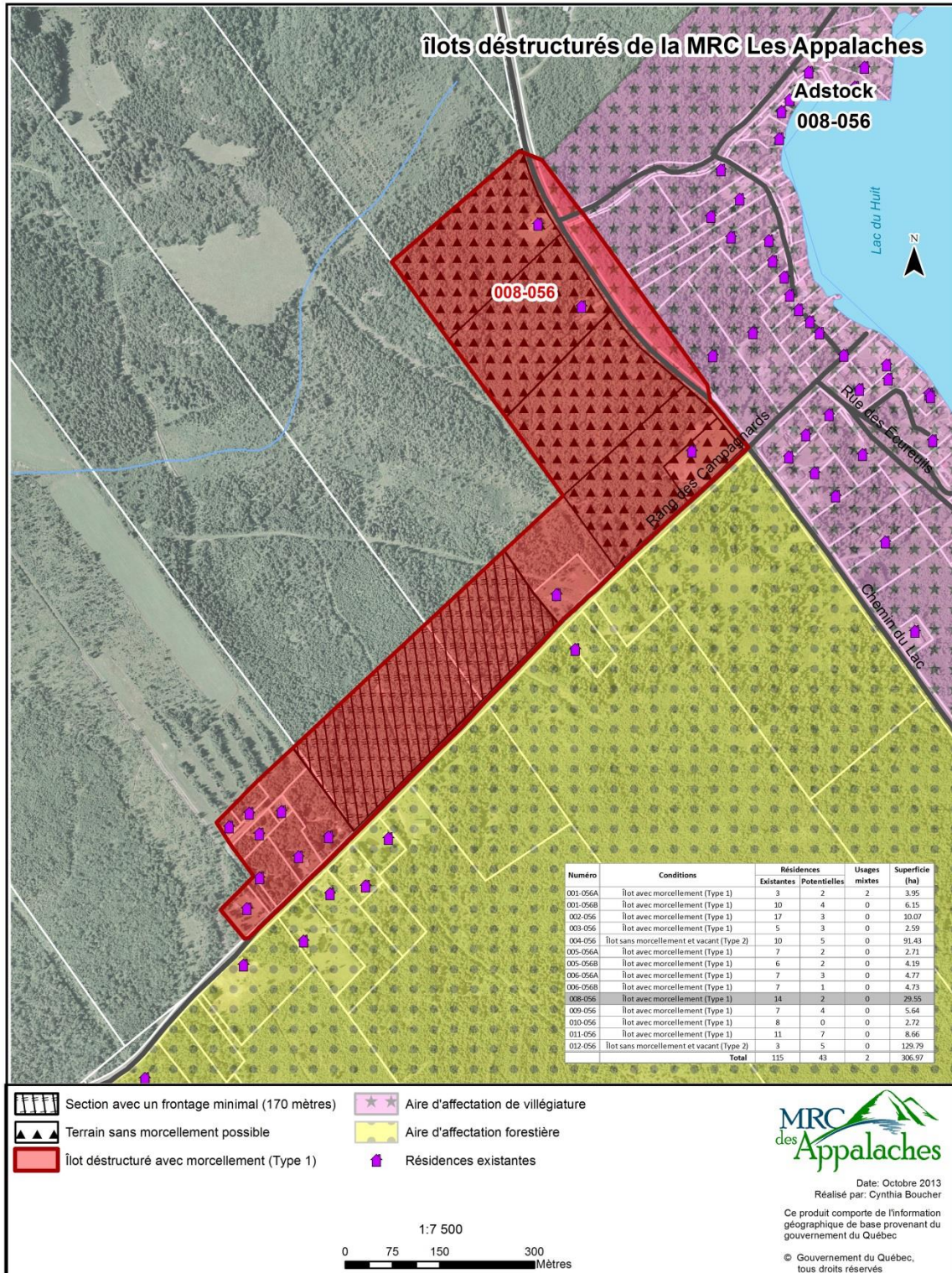

**ADSTOCK – 009-056 ET 010-056 – AVEC MORCELLEMENT**

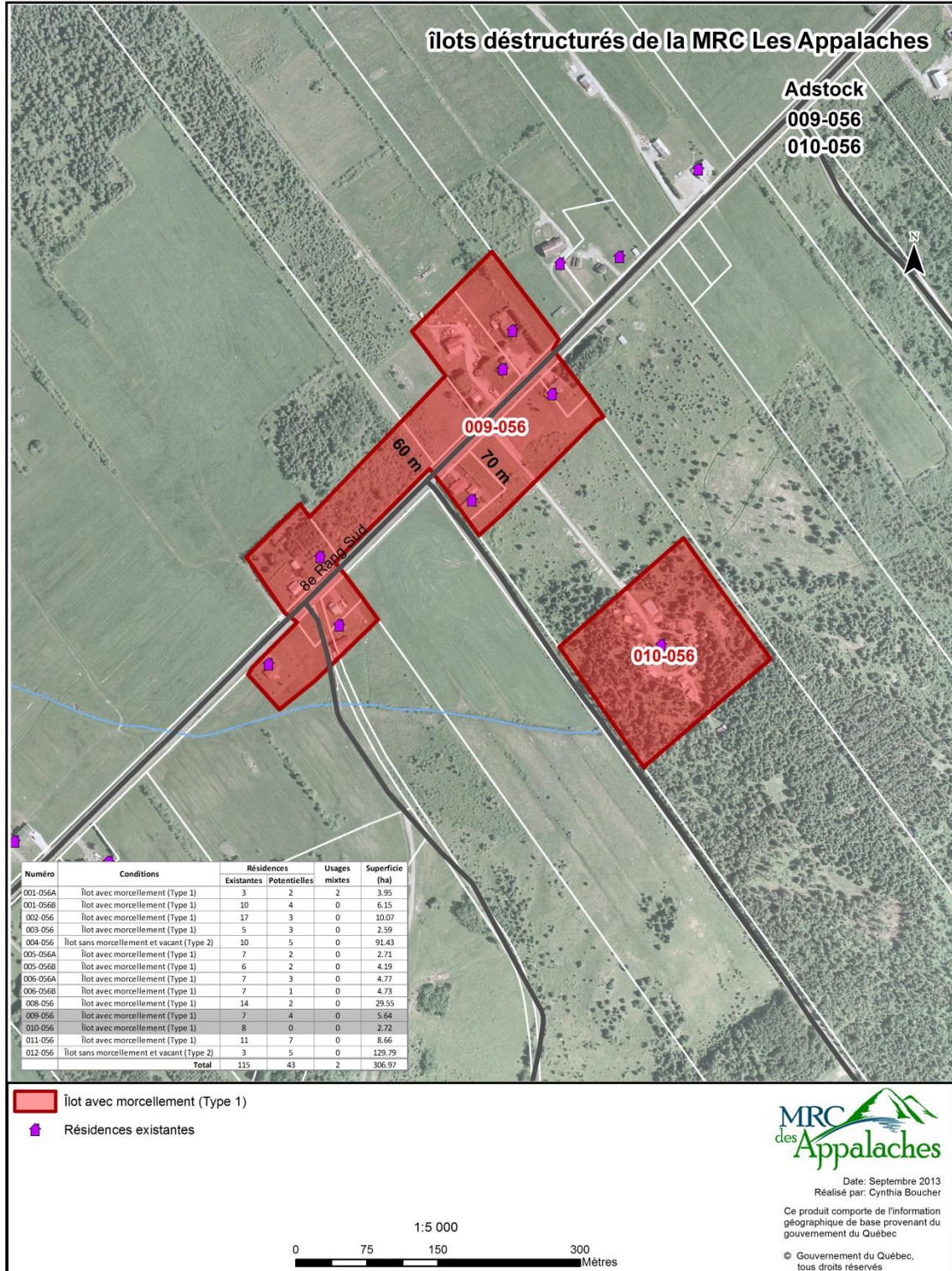

ADSTOCK – 011-056 – AVEC MORCELLEMENT

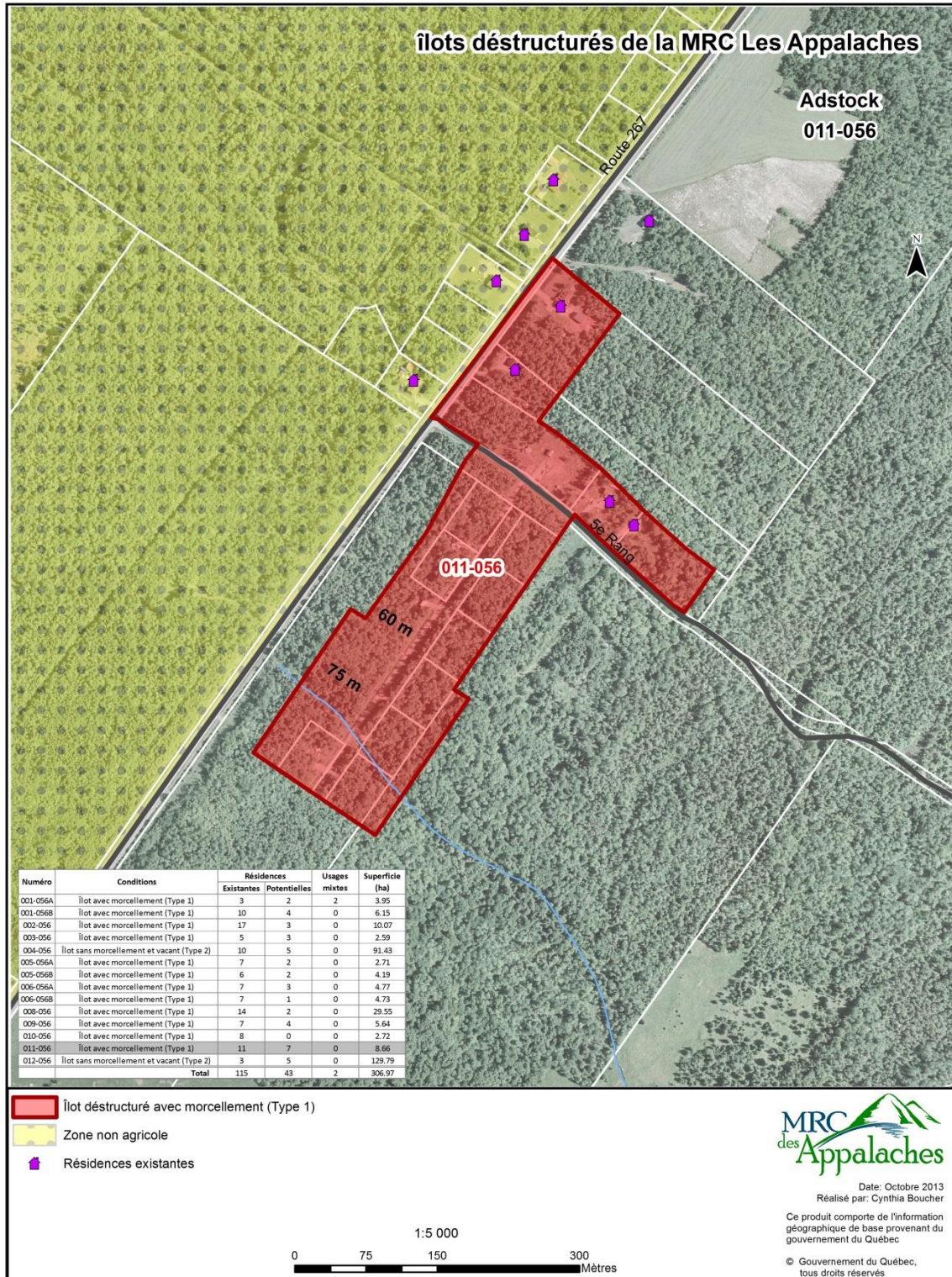

**ADSTOCK – 012-056 – SANS MORCELLEMENT**

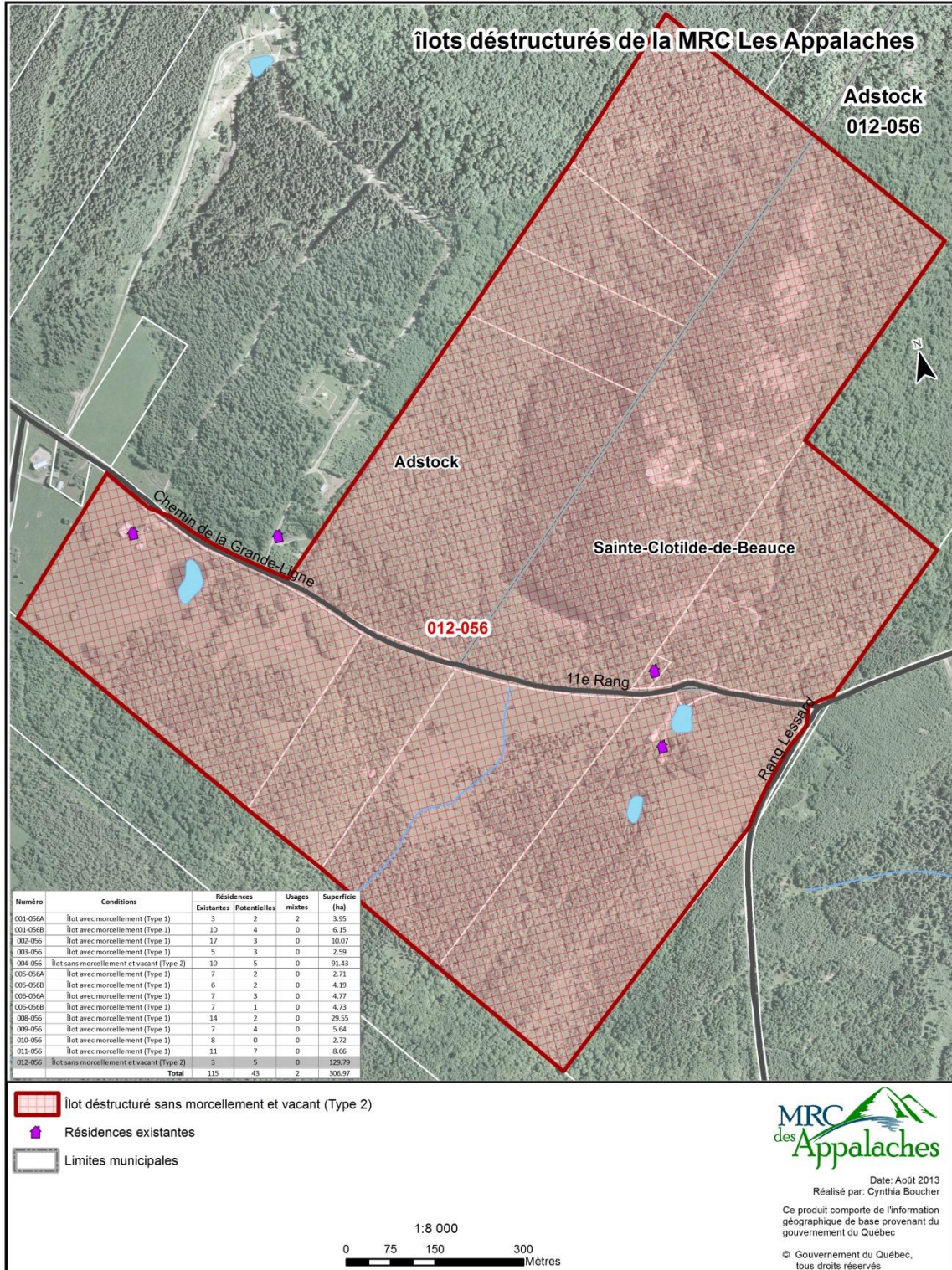

**BEAULAC-GARTHBY – 001-008 – AVEC MORCELLEMENT**

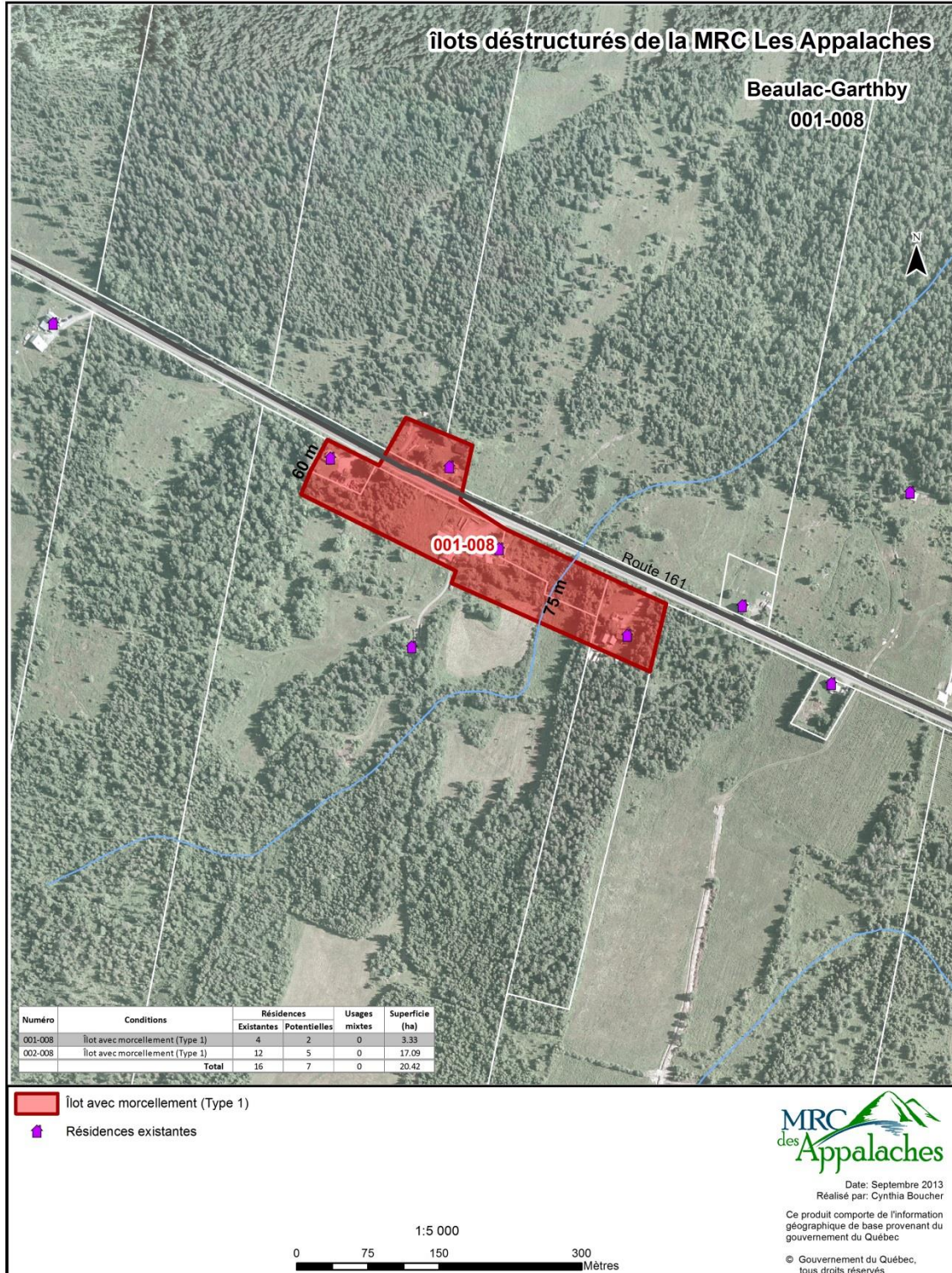

BEAULAC-GARTHBY – 002-008 – AVEC MORCELLEMENT

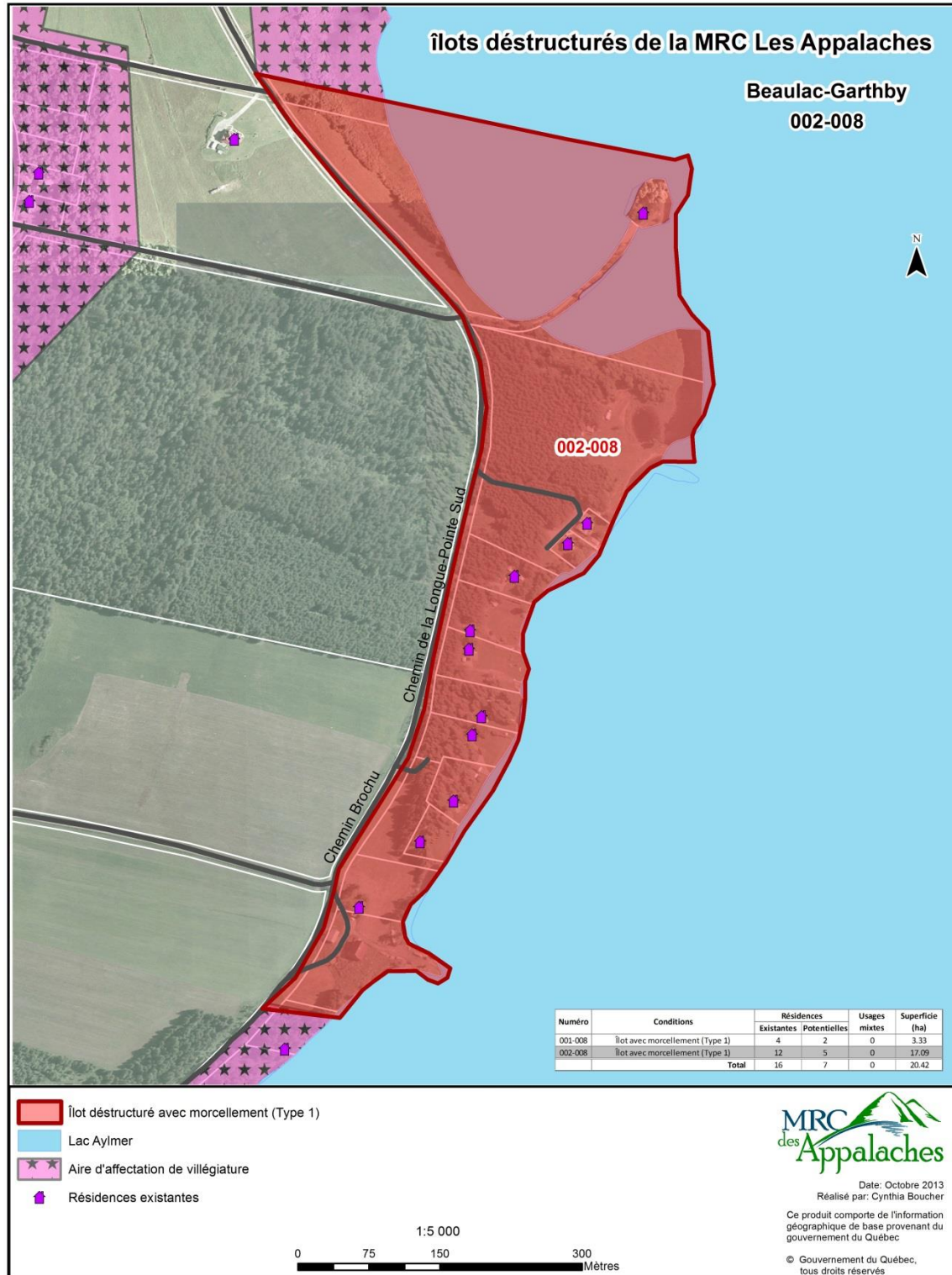



VILLE DE DISRAELI – 001-015 – AVEC MORCELLEMENT

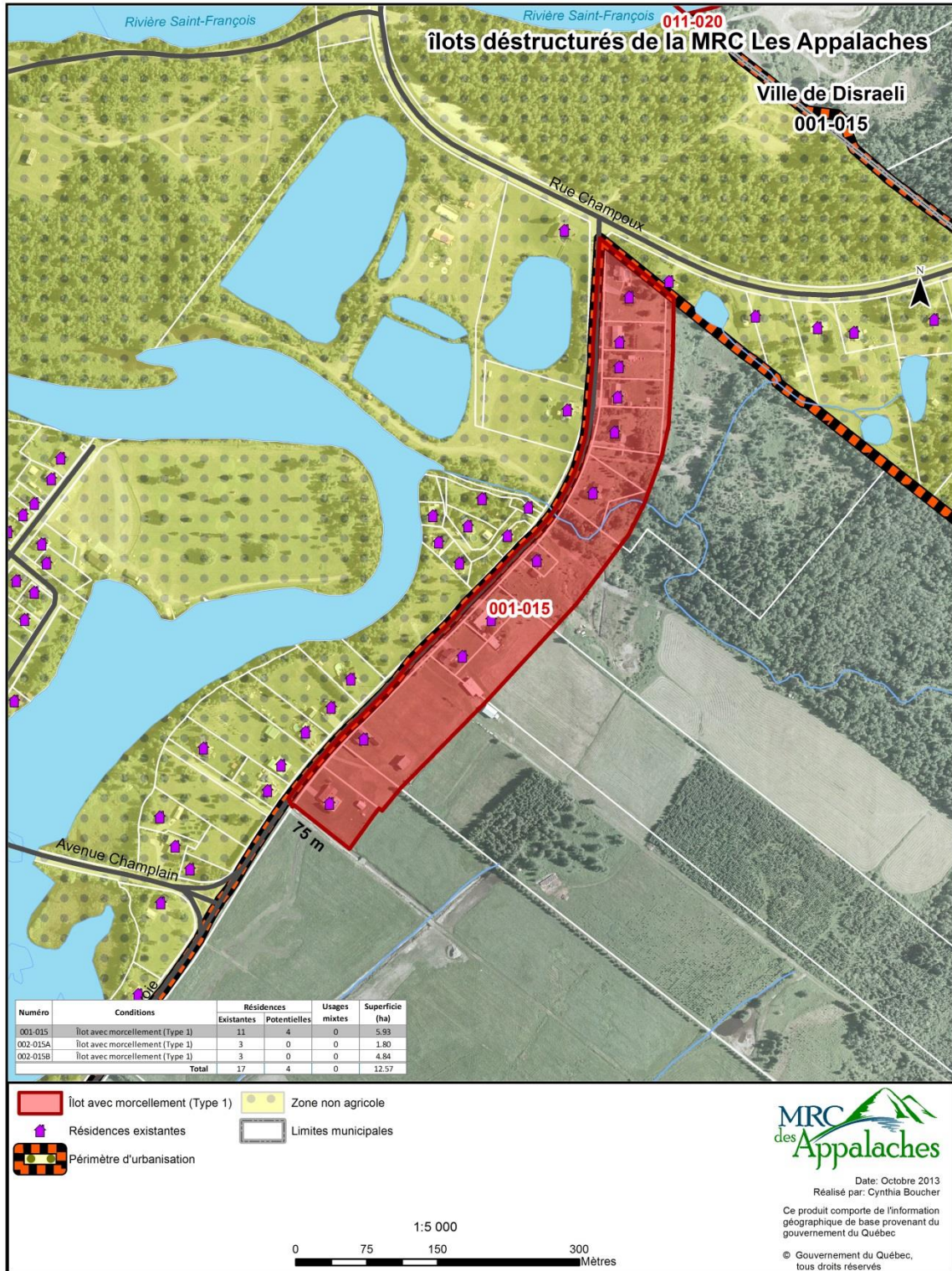

VILLE DE DISRAELI – 002-015A – AVEC MORCELLEMENT

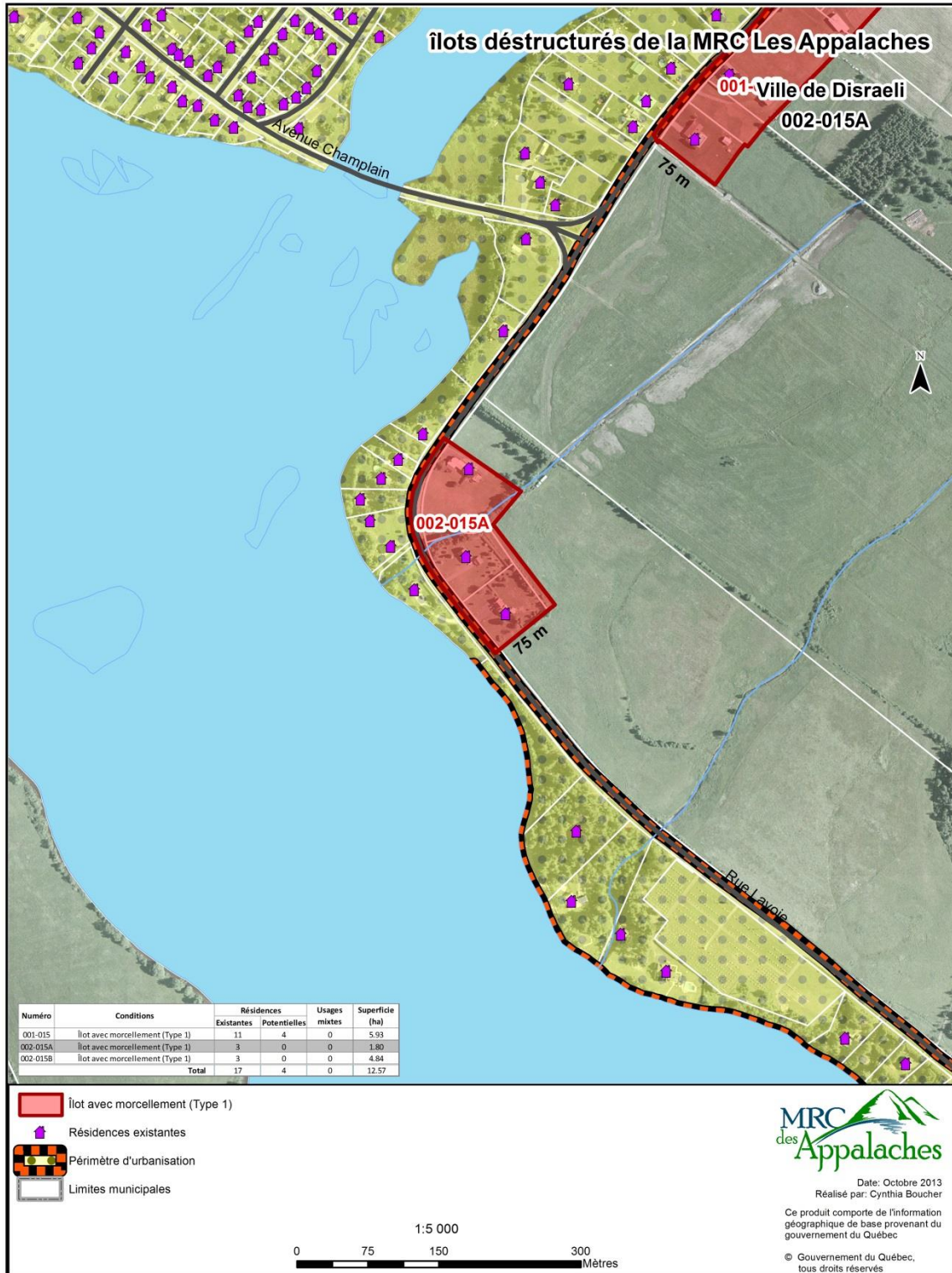

VILLE DE DISRAELI – 002-015B – AVEC MORCELLEMENT

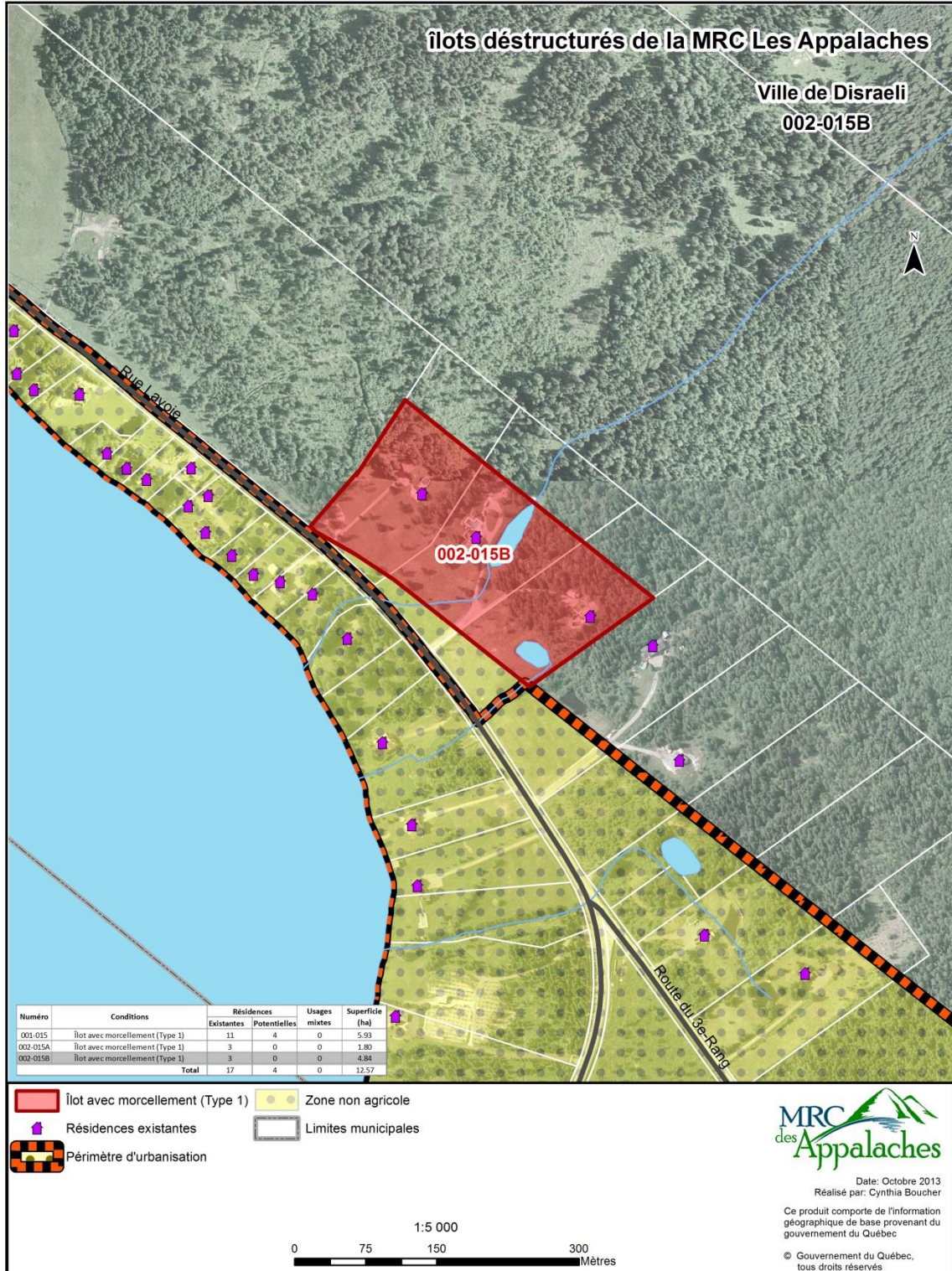

**PAROISSE DE DISRAELI – 001-020 – SANS MORCELLEMENT**

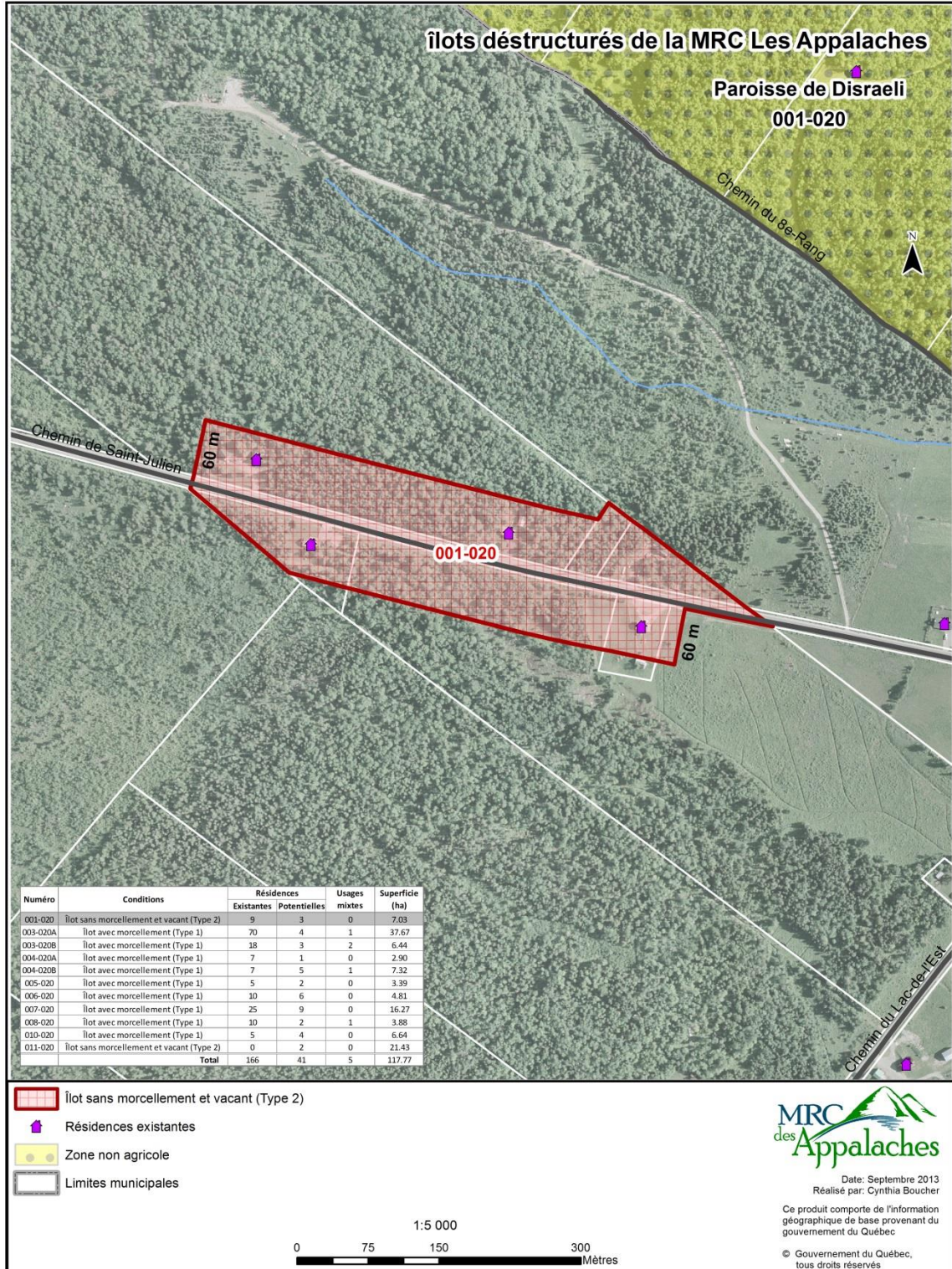

**PAROISSE DE DISRAELI – 003-020A – AVEC MORCELLEMENT**

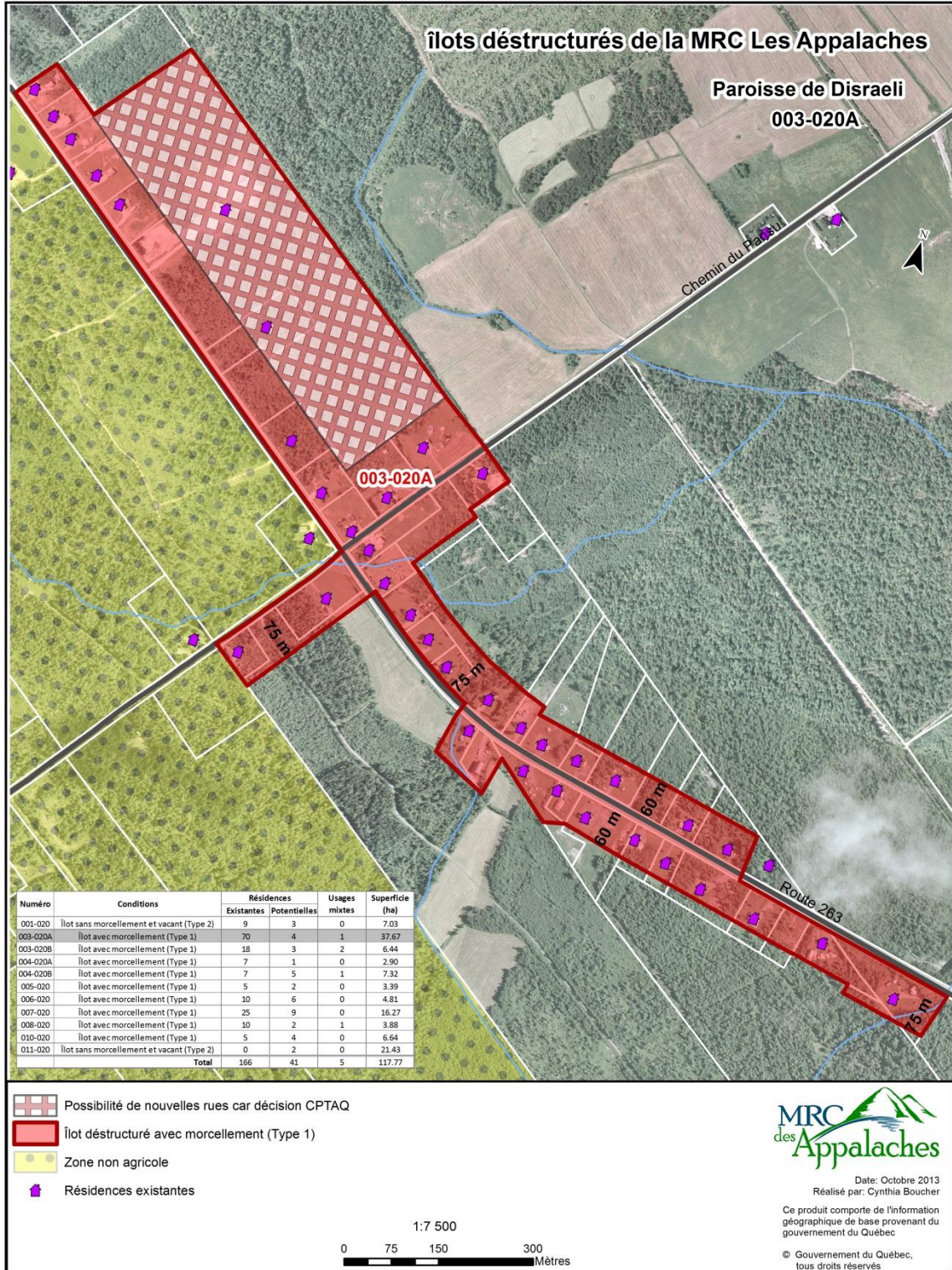

**PAROISSE DE DISRAELI – 003-020B – AVEC MORCELLEMENT**

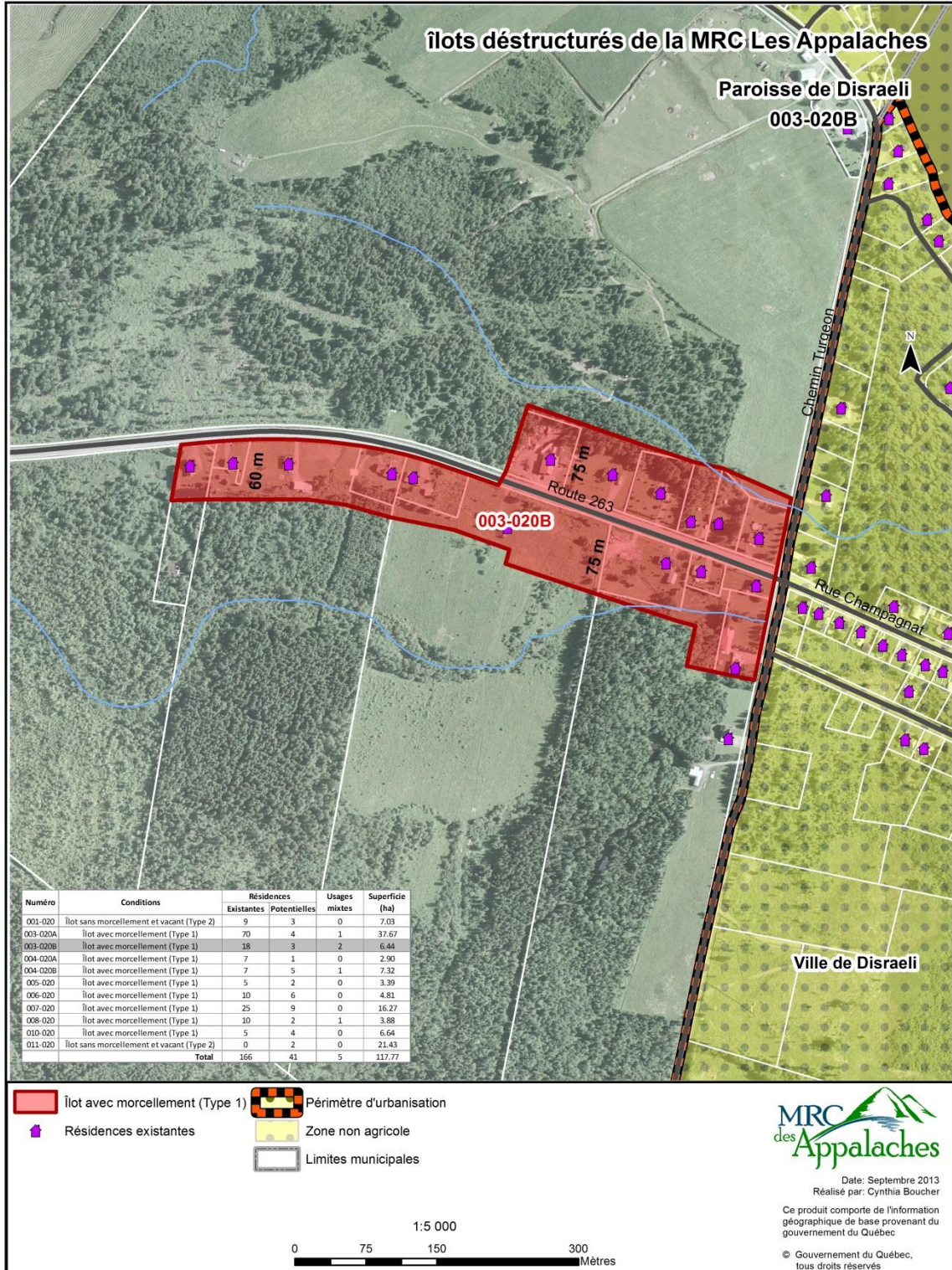

**PAROISSE DE DISRAELI – 004-020A – AVEC MORCELLEMENT**

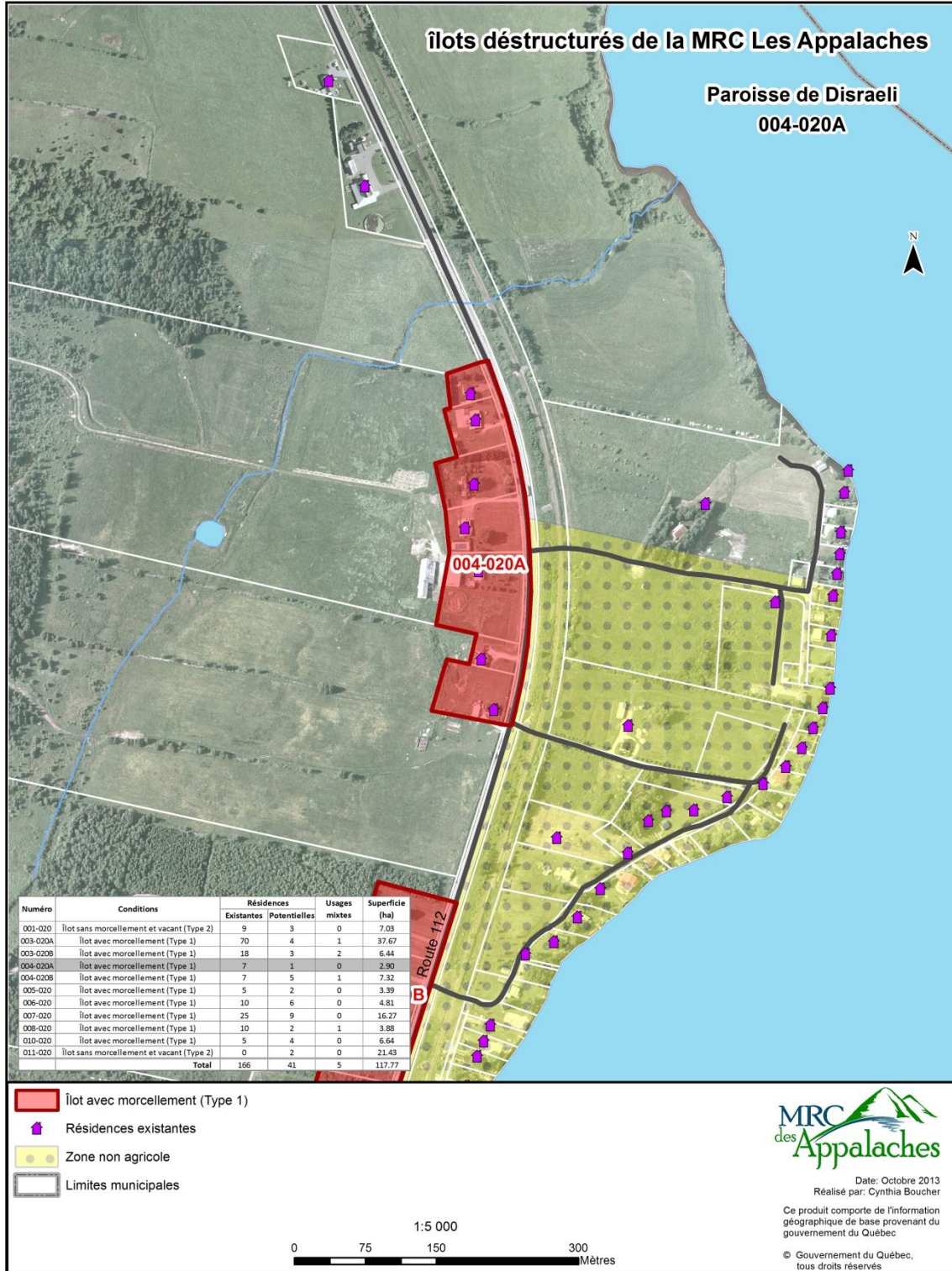

**PAROISSE DE DISRAELI – 004-020B – AVEC MORCELLEMENT**

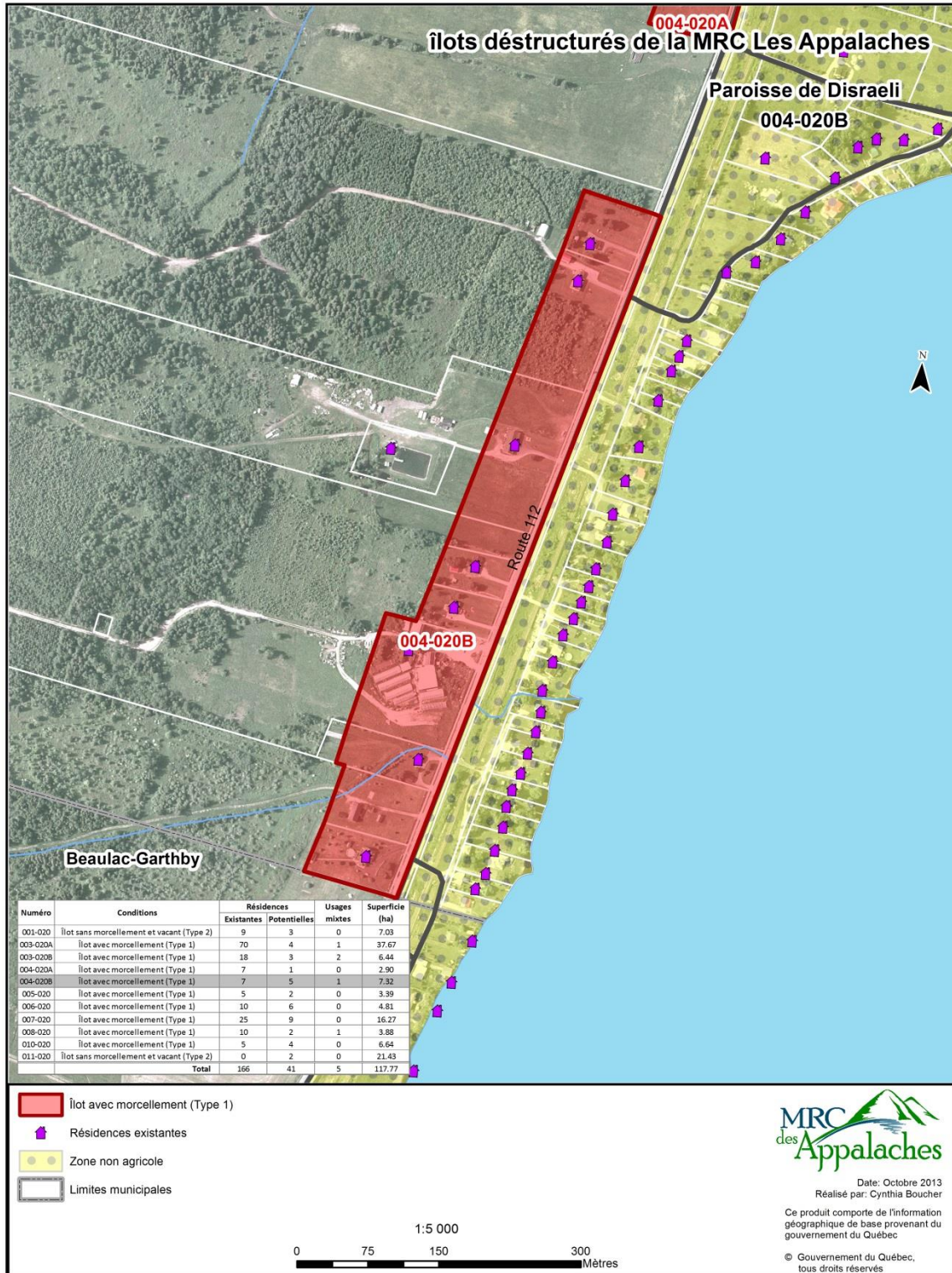



**PAROISSE DE DISRAELI – 005-020 – AVEC MORCELLEMENT**

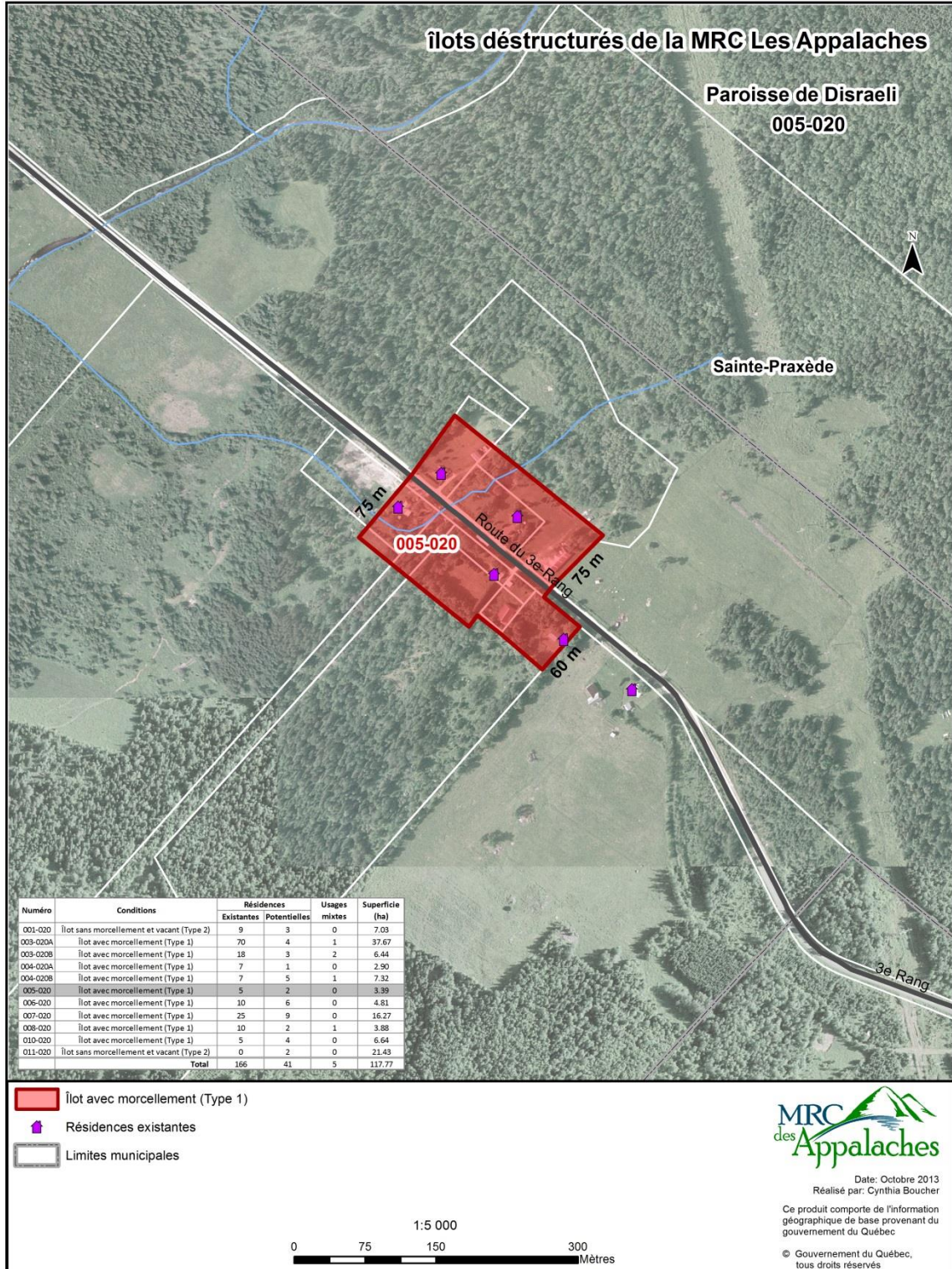

**PAROISSE DE DISRAELI – 006-020 – AVEC MORCELLEMENT**

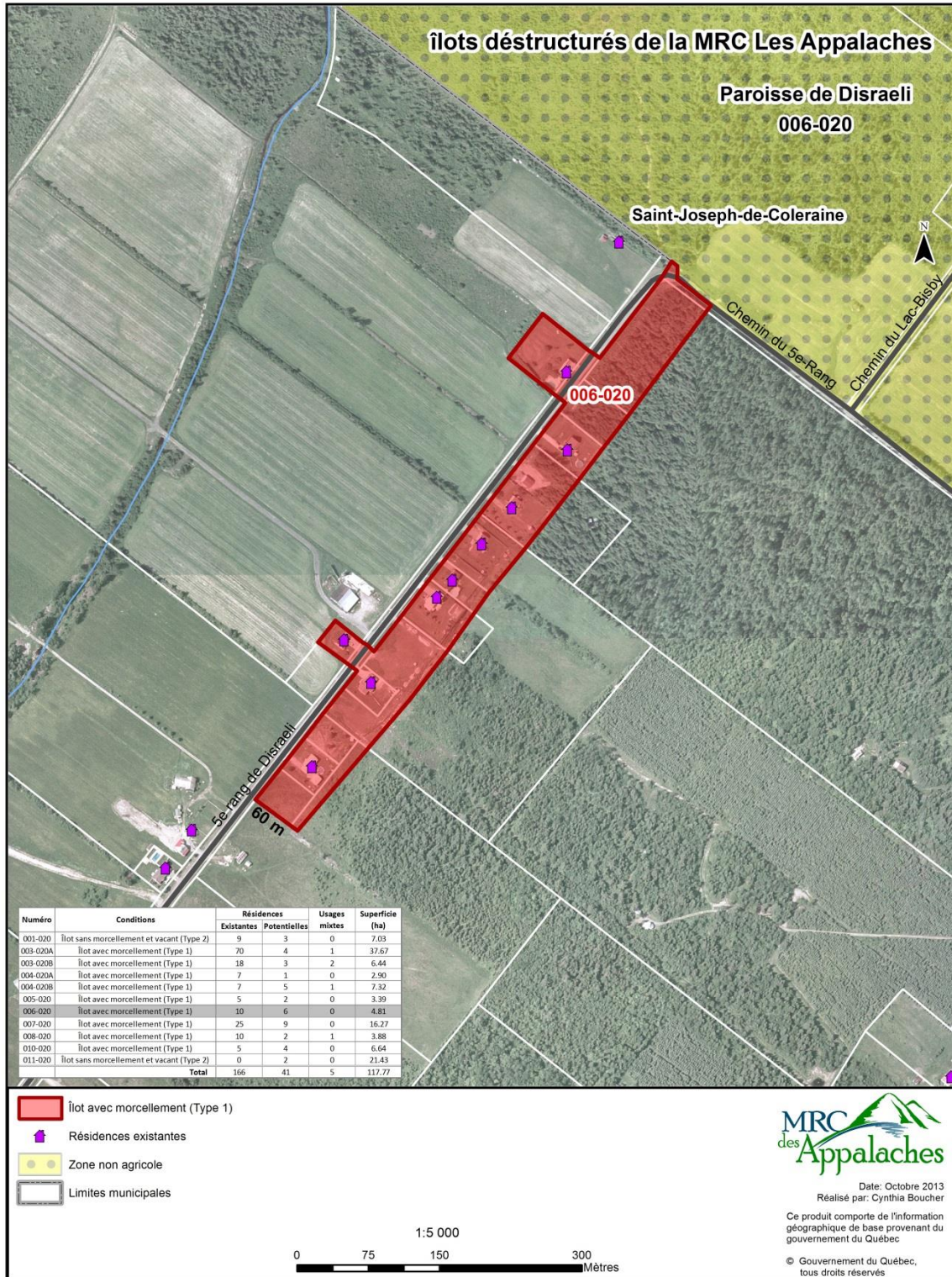



**PAROISSE DE DISRAELI – 008-020 – AVEC MORCELLEMENT**

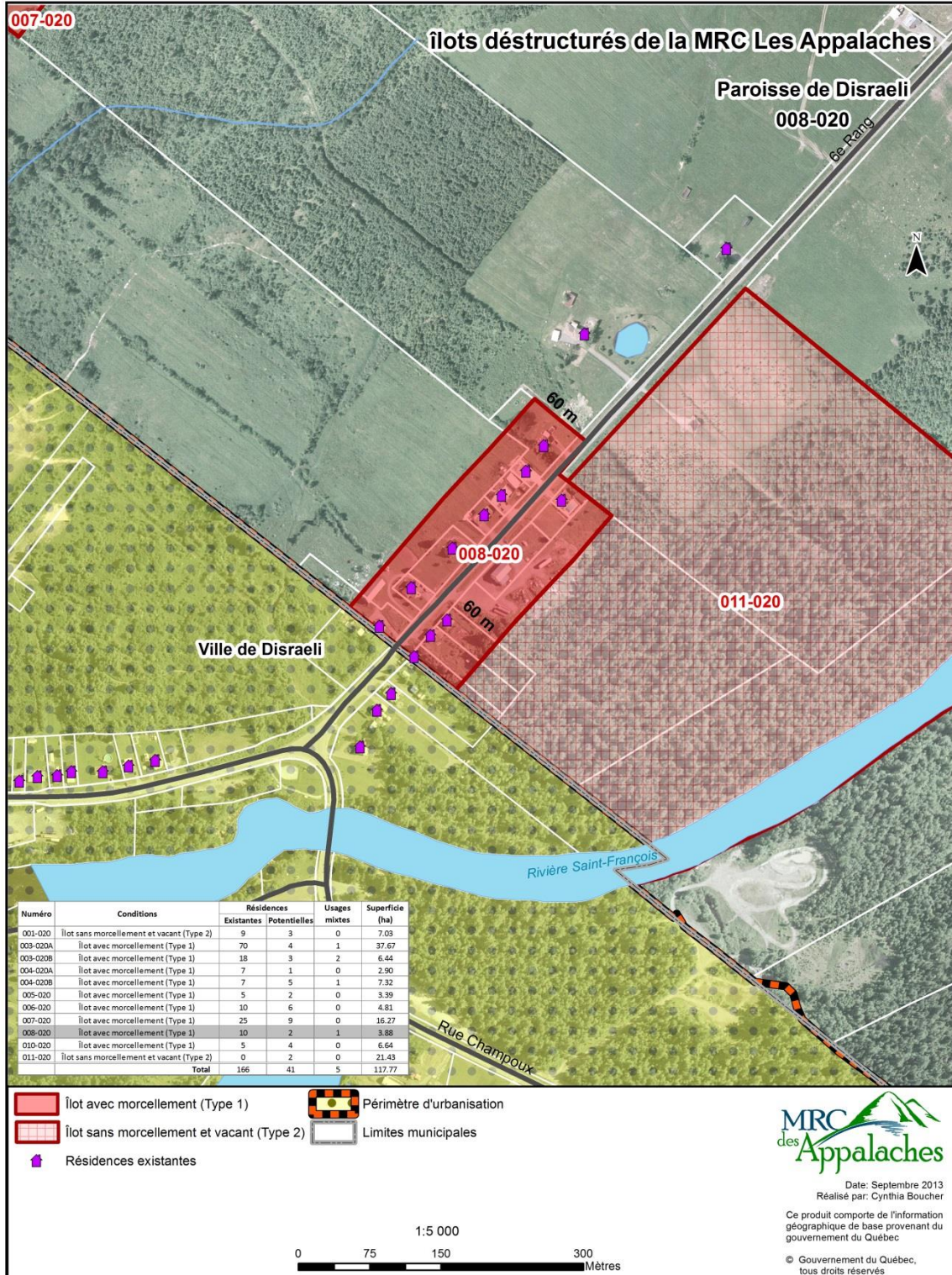

**PAROISSE DE DISRAELI – 010-020 – AVEC MORCELLEMENT**

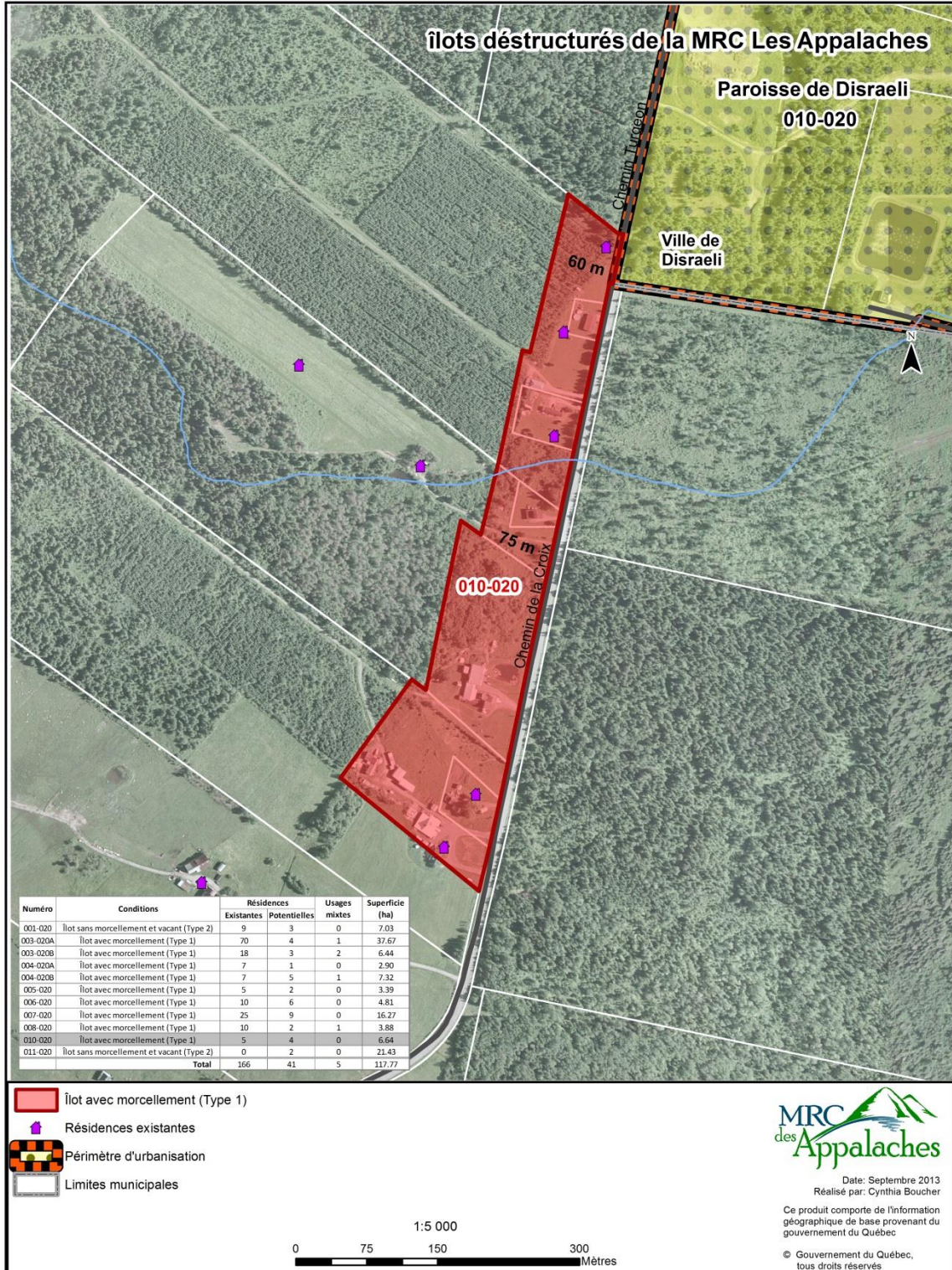

**PAROISSE DE DISRAELI – 011-020 – SANS MORCELLEMENT**

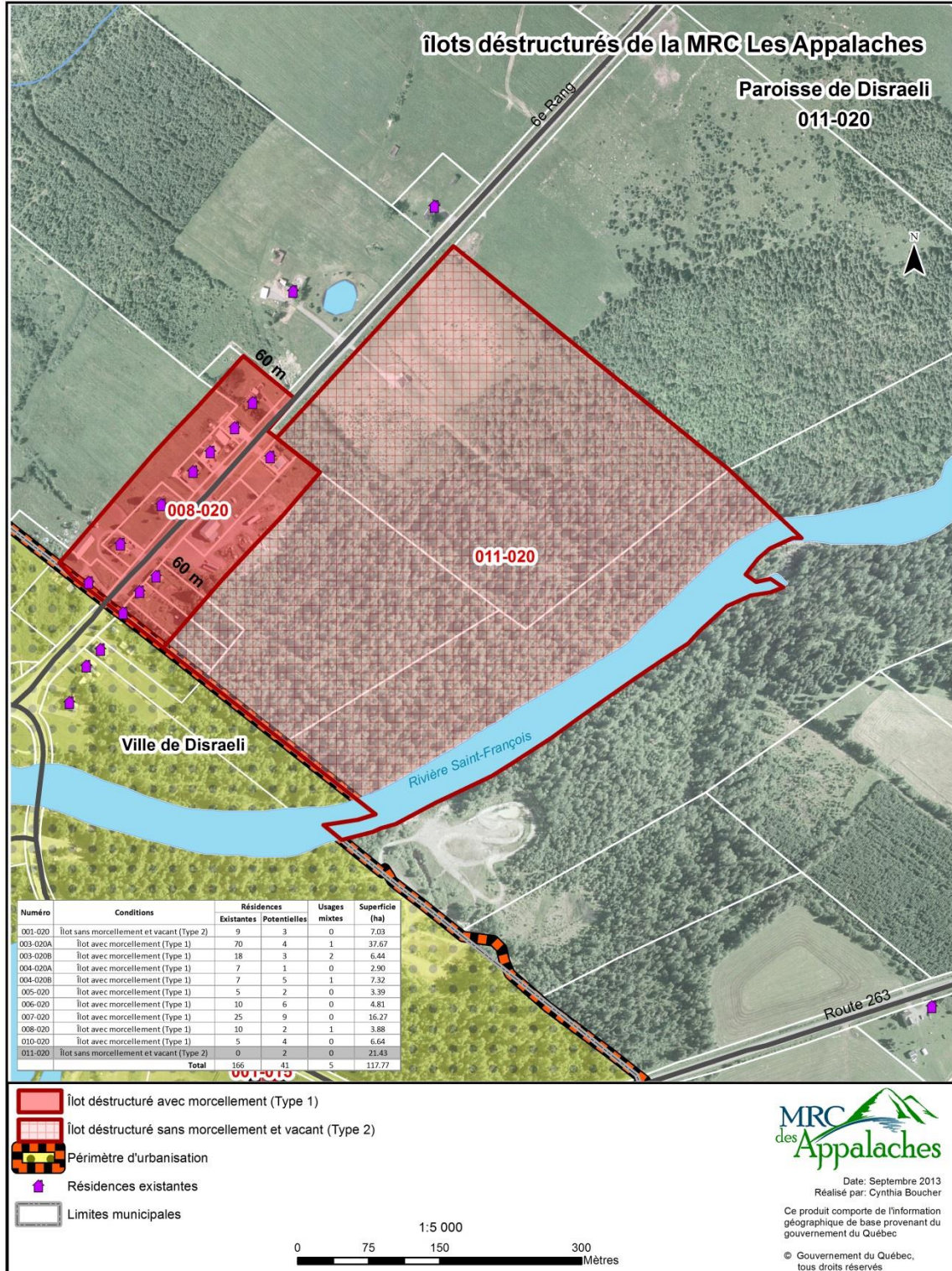

EAST BROUGHTON – 001-122 – AVEC MORCELLEMENT

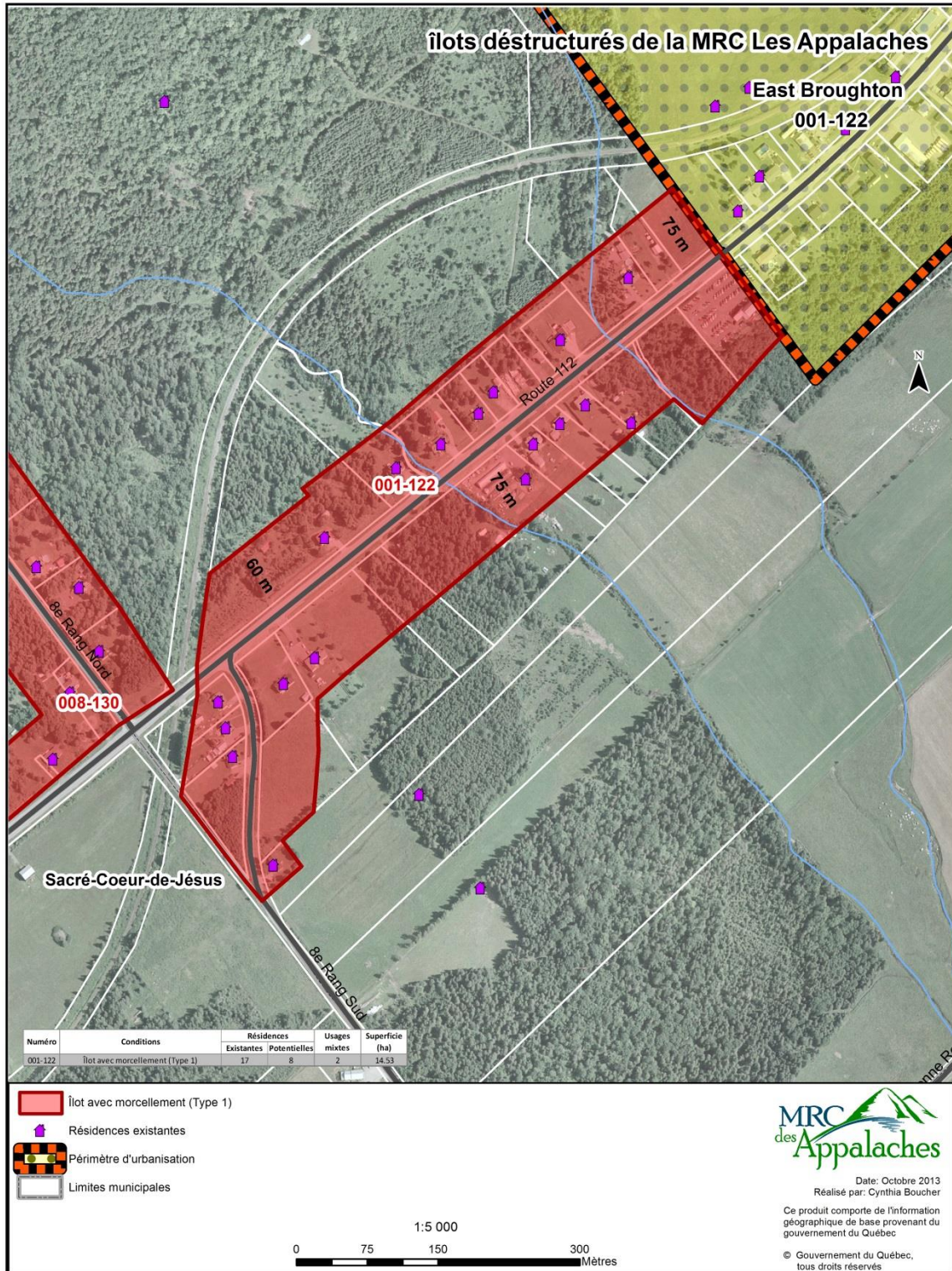

**IRLANDE – 001-040 – AVEC MORCELLEMENT**

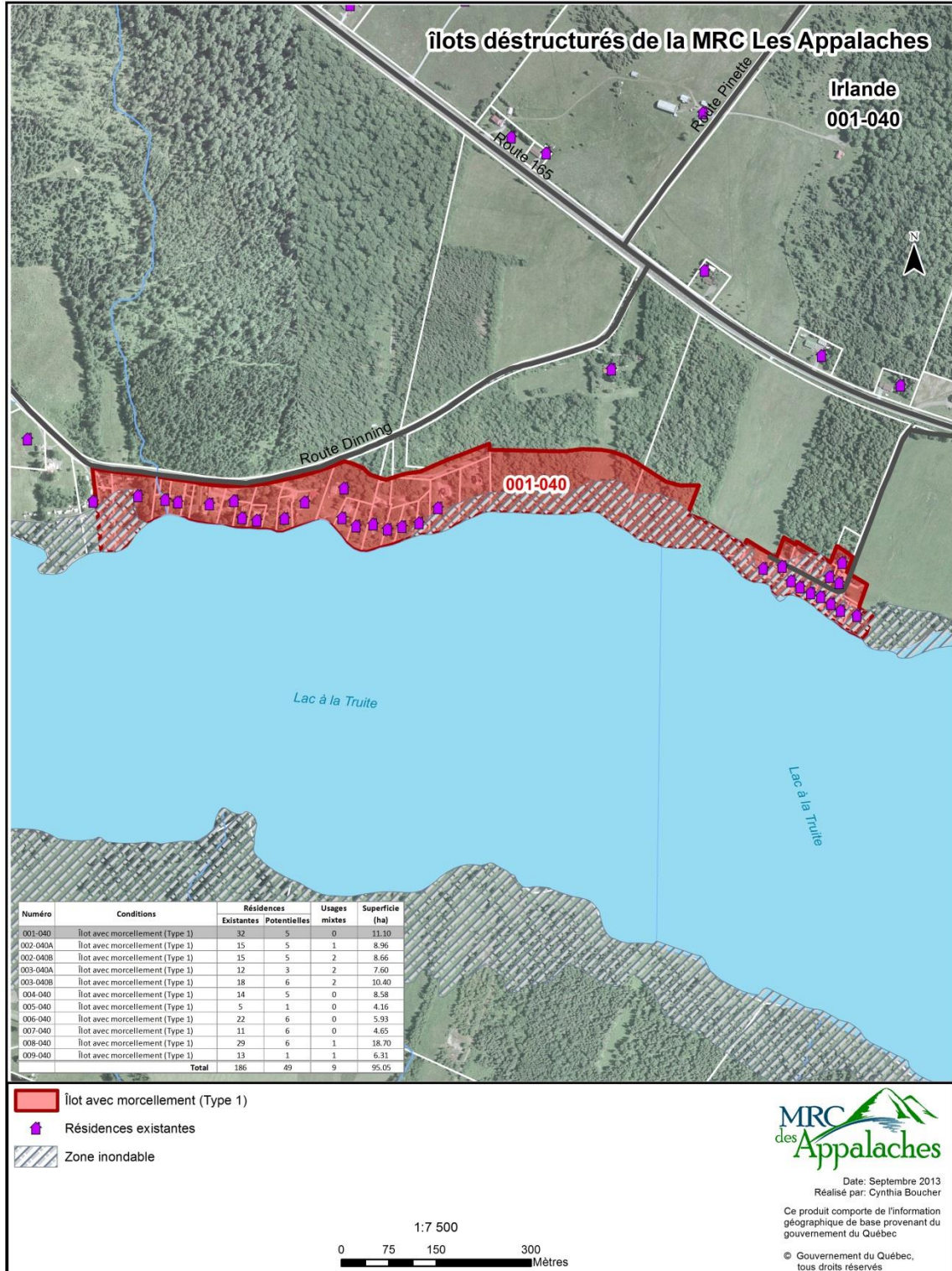



**IRLANDE – 002-040A – AVEC MORCELLEMENT**

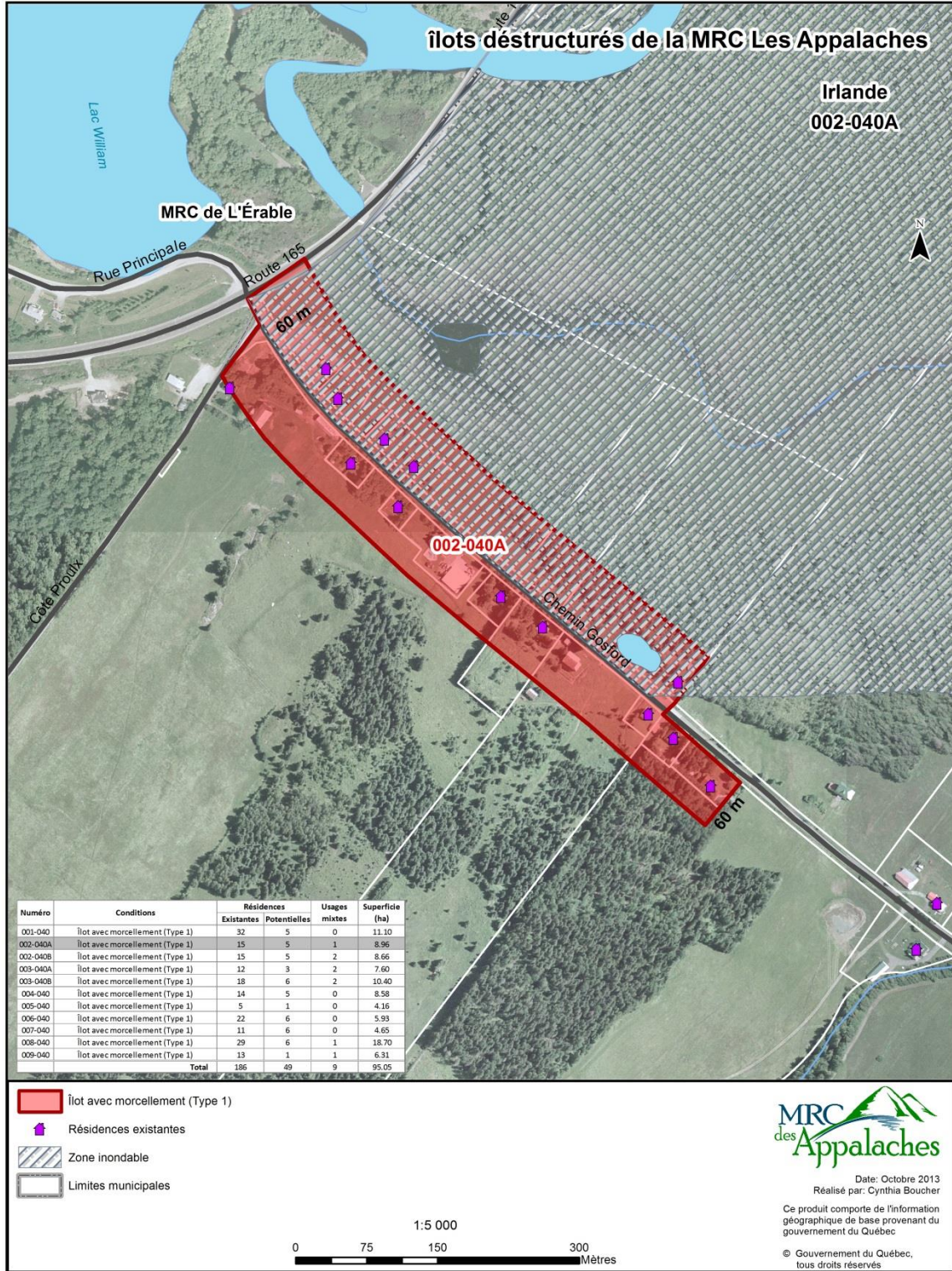

IRLANDE – 002-040B – AVEC MORCELLEMENT

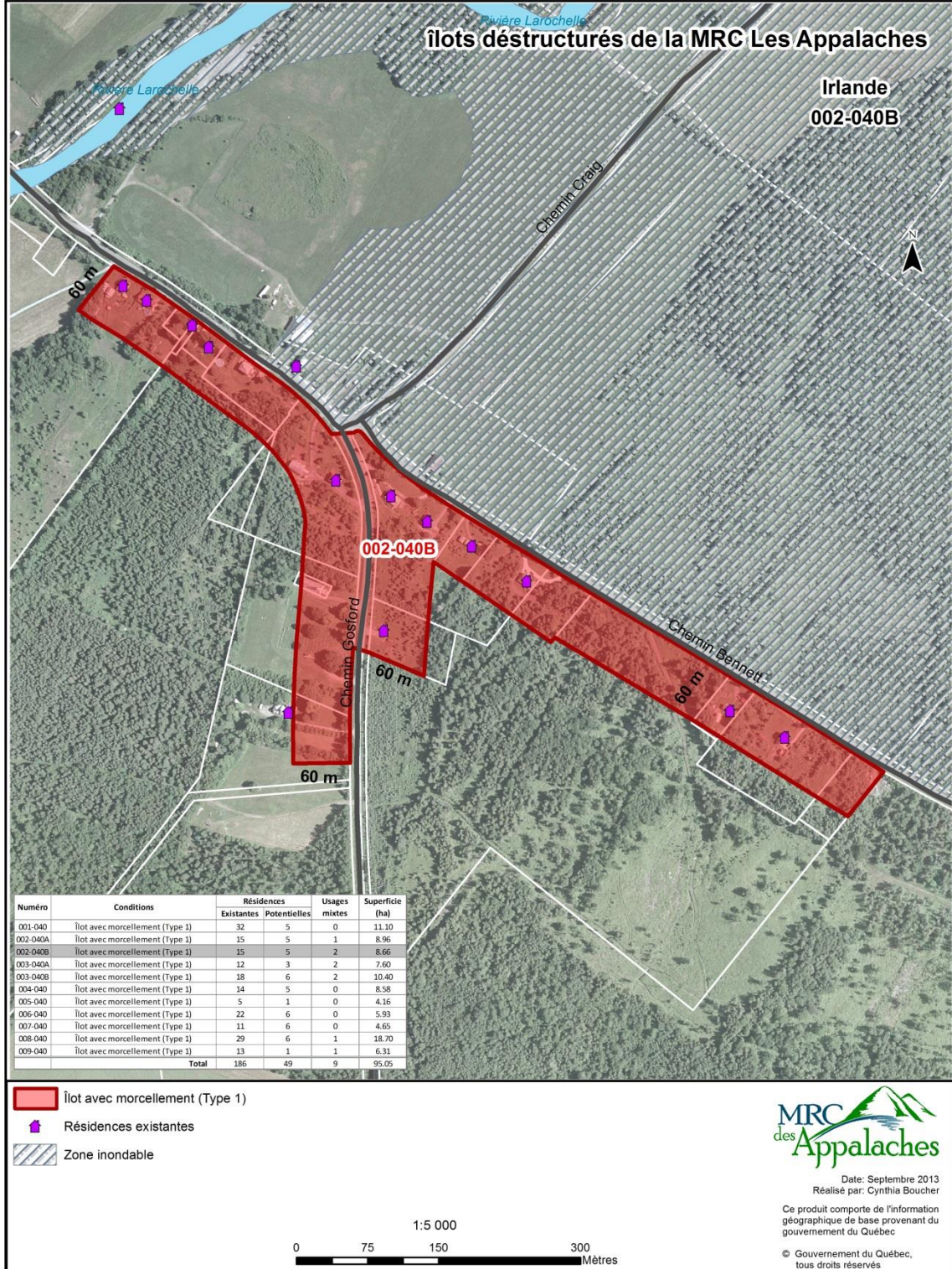

**IRLANDE – 003-040A – AVEC MORCELLEMENT**

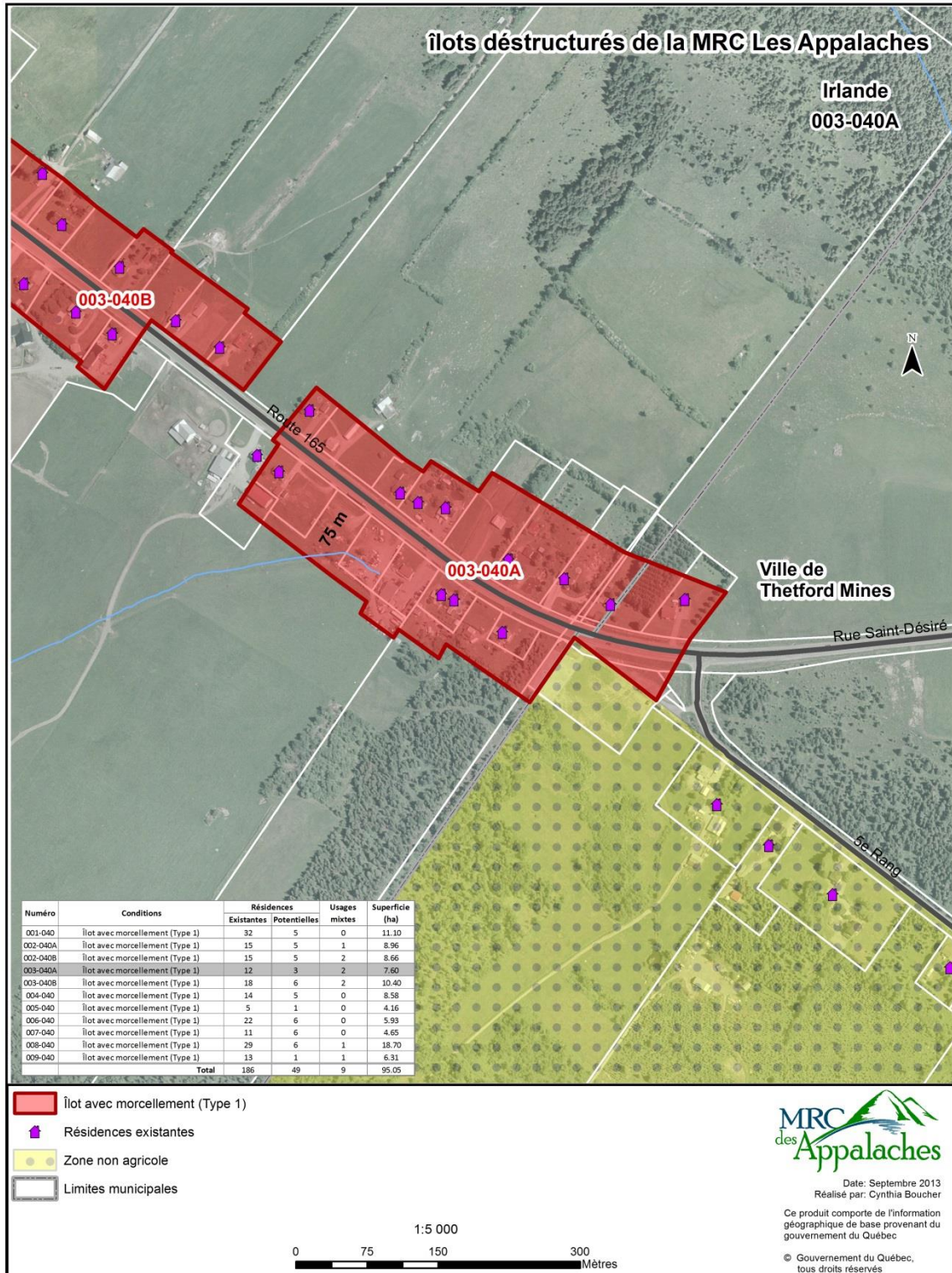

**IRLANDE – 003-040B – AVEC MORCELLEMENT**



IRLANDE – 004-040 – AVEC MORCELLEMENT

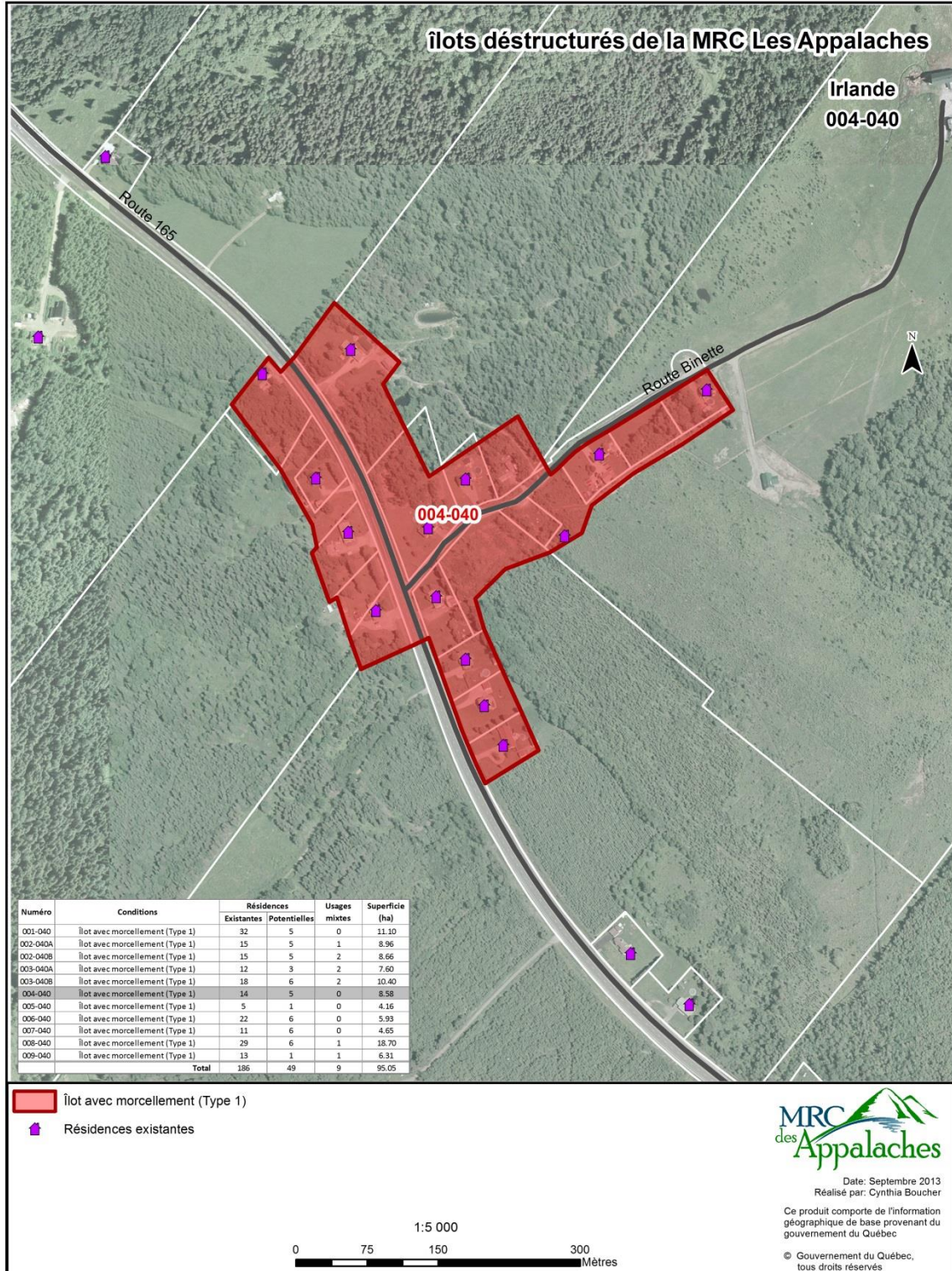

IRLANDE – 005-040 – AVEC MORCELLEMENT

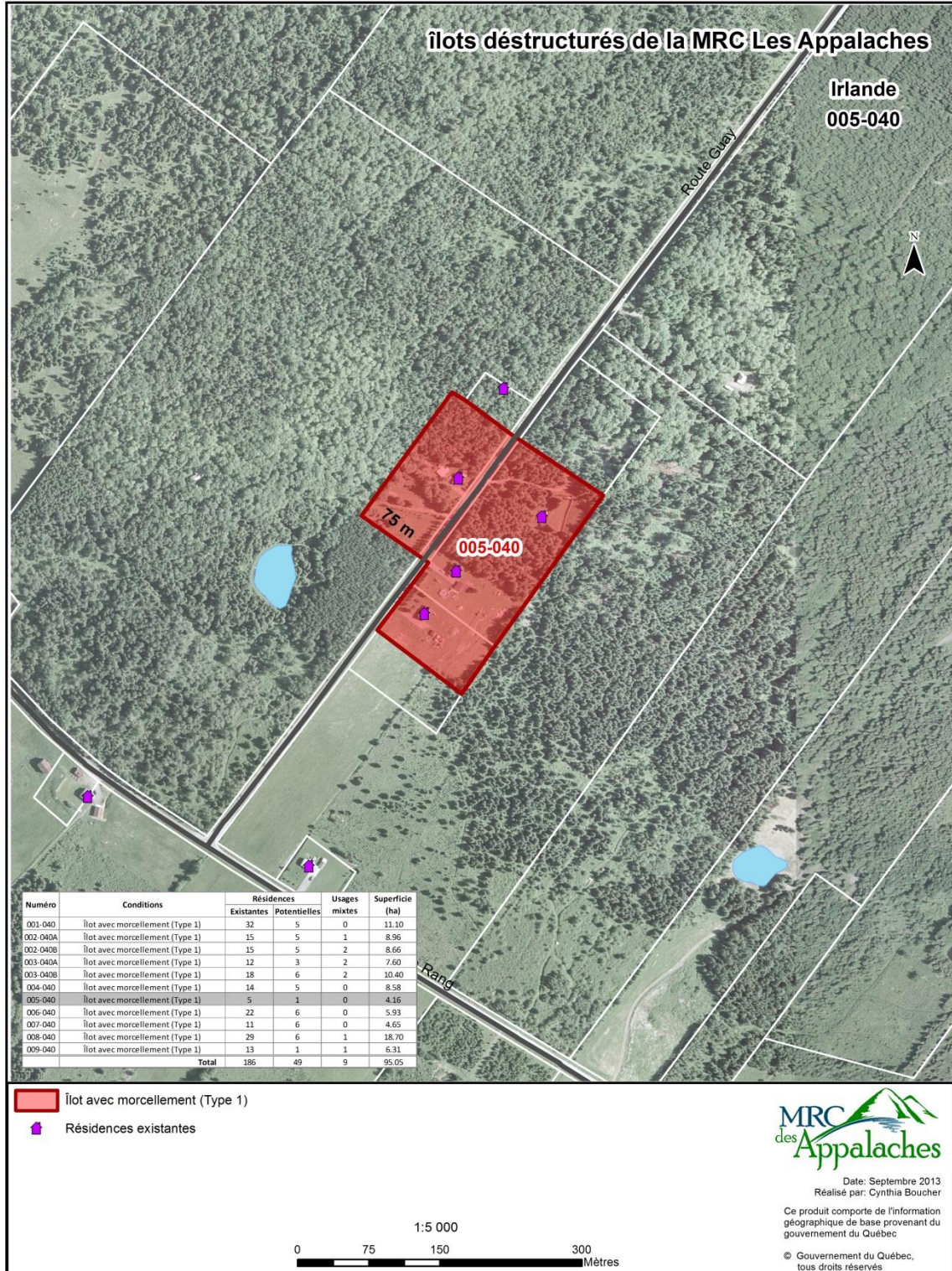

**IRLANDE – 006-040 – AVEC MORCELLEMENT**

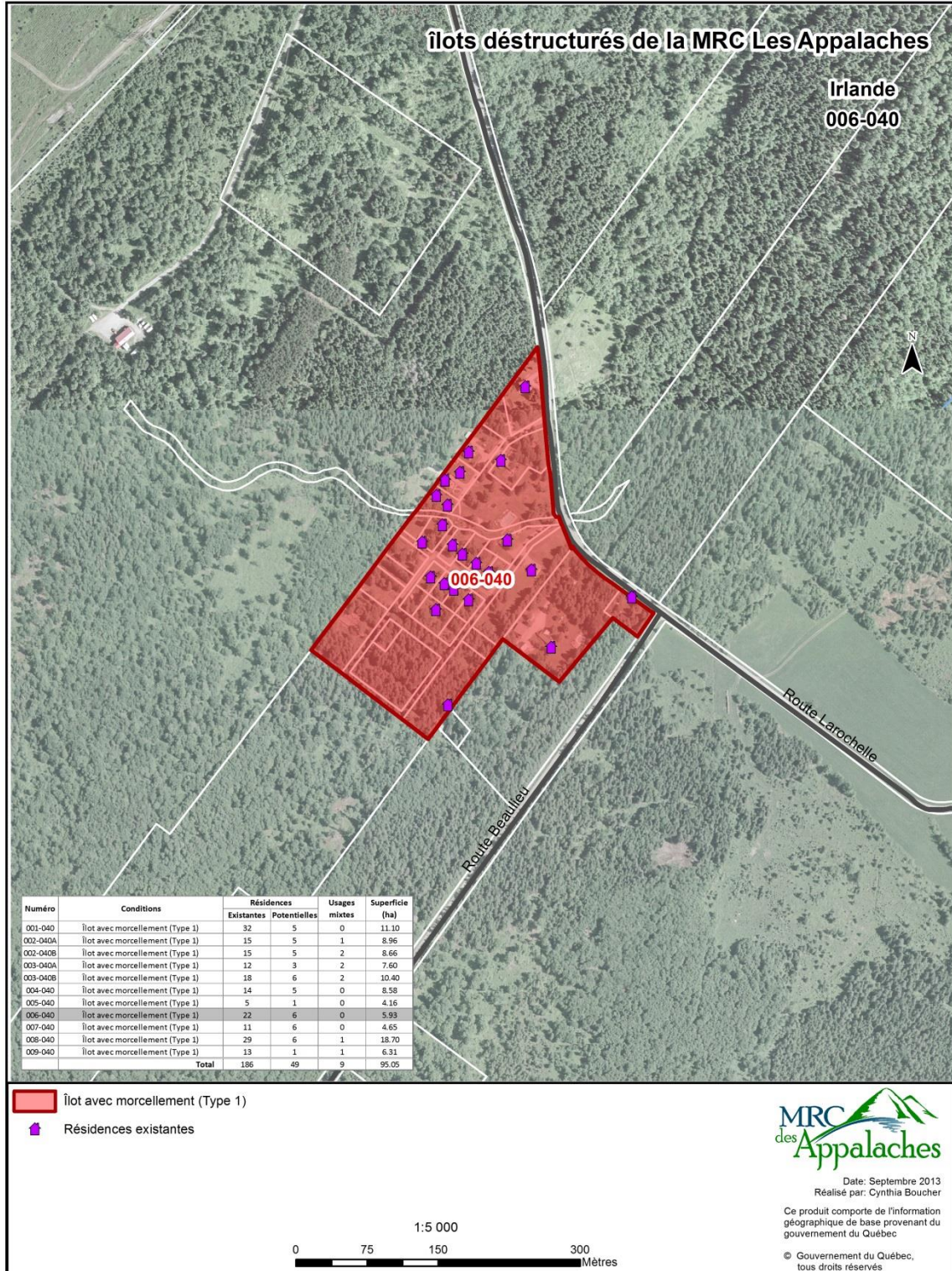

**IRLANDE – 007-040 – AVEC MORCELLEMENT**

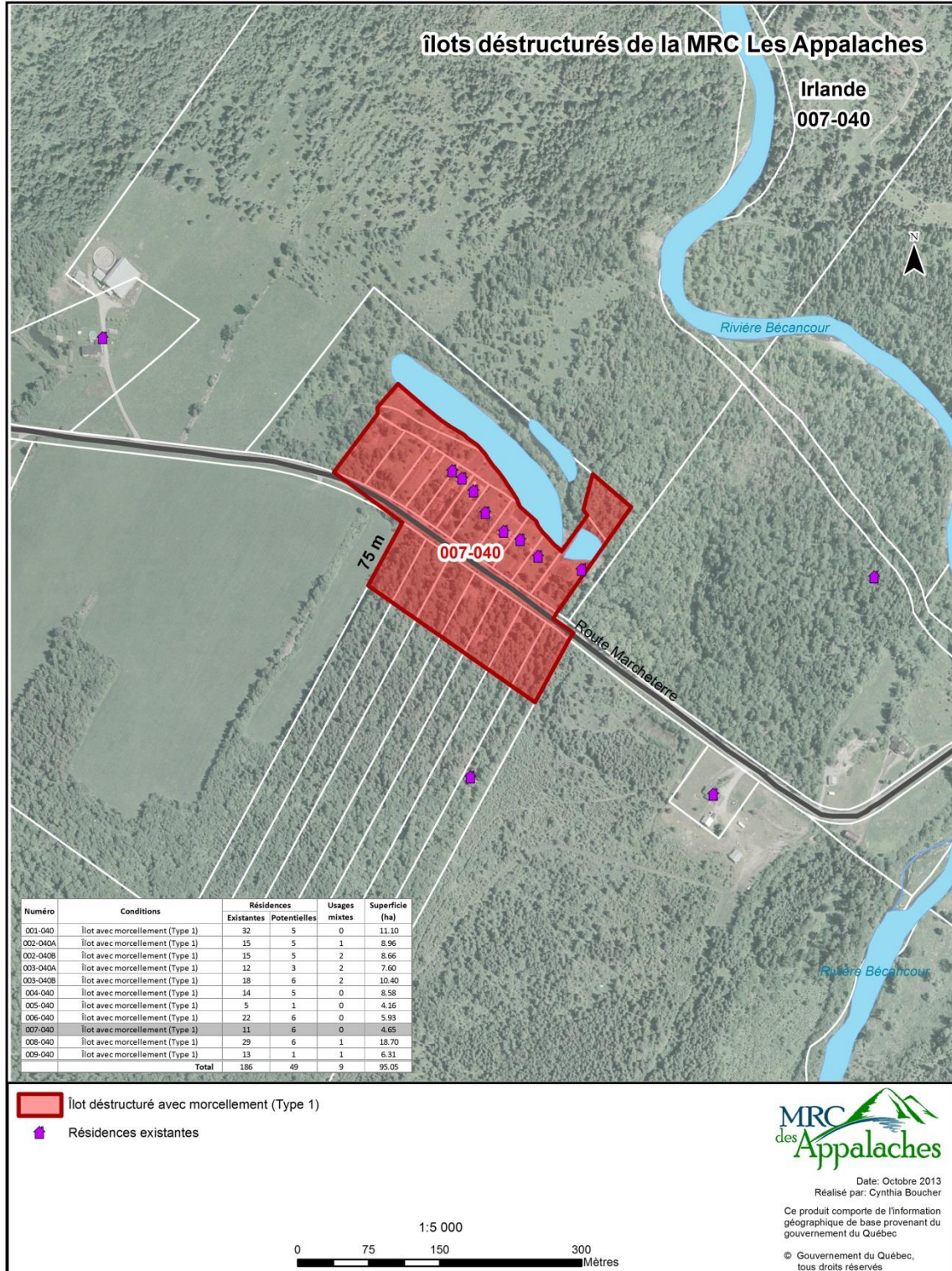



**IRLANDE – 008-040 – AVEC MORCELLEMENT**

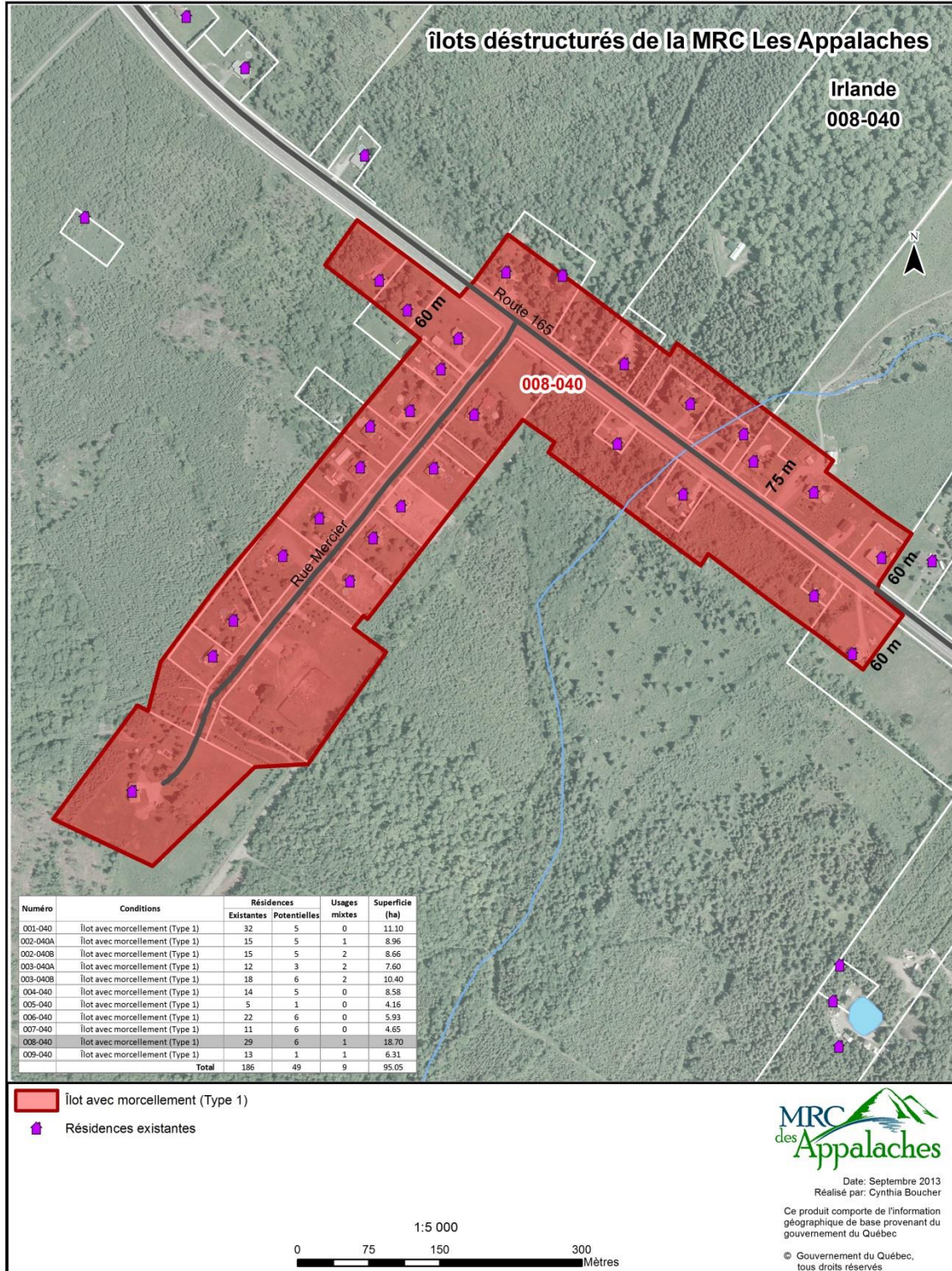

IRLANDE – 009-040 – AVEC MORCELLEMENT

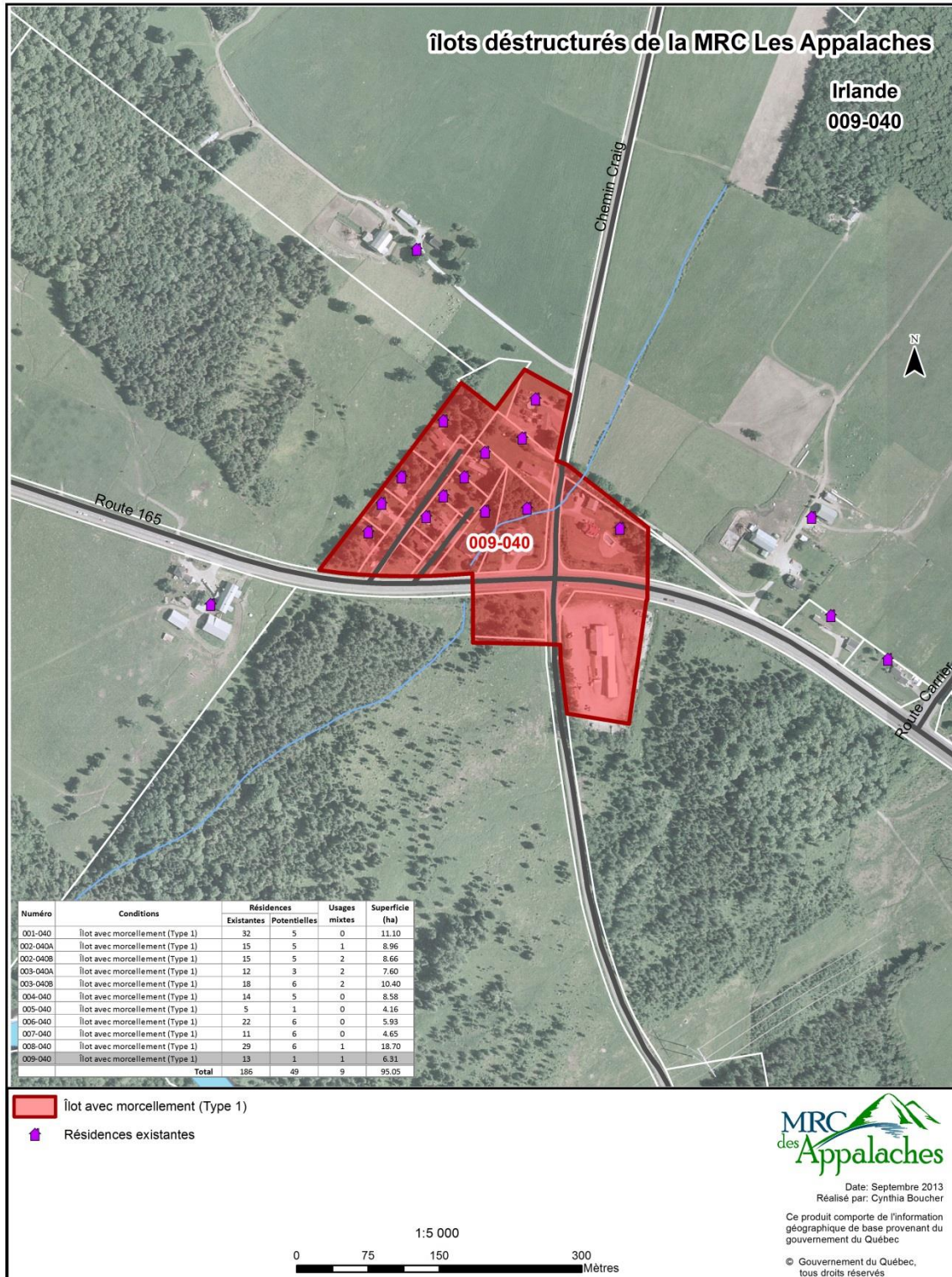

**KINNEAR'S MILLS – 001-105 – SANS MORCELLEMENT**

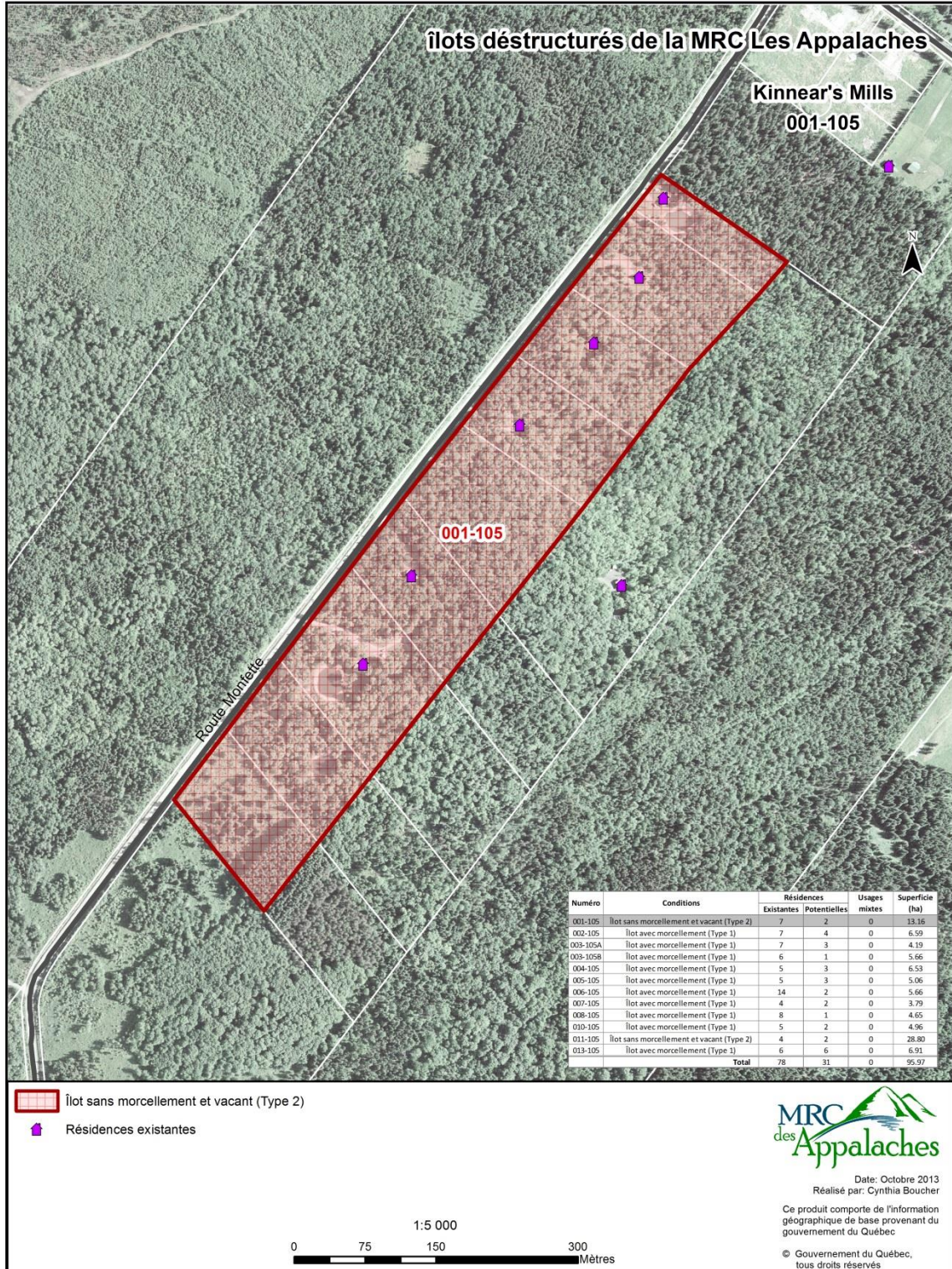

Numéro	Conditions	Résidences		Usages mixtes	Superficie (ha)
		Existantes	Potentielles		
001-105	îlot sans morcellement et vacant (Type 2)	7	2	0	13,16
002-105	îlot avec morcellement (Type 1)	7	4	0	6,59
003-105A	îlot avec morcellement (Type 1)	7	3	0	4,19
003-105B	îlot avec morcellement (Type 1)	6	1	0	5,66
004-105	îlot avec morcellement (Type 1)	5	3	0	6,53
005-105	îlot avec morcellement (Type 1)	5	3	0	5,06
006-105	îlot avec morcellement (Type 1)	14	2	0	5,66
007-105	îlot avec morcellement (Type 1)	4	2	0	3,79
008-105	îlot avec morcellement (Type 1)	8	1	0	4,55
010-105	îlot avec morcellement (Type 1)	5	2	0	4,96
011-105	îlot sans morcellement et vacant (Type 2)	4	2	0	28,80
013-105	îlot avec morcellement (Type 1)	6	6	0	6,91
<b>Total</b>		<b>78</b>	<b>31</b>	<b>0</b>	<b>95,97</b>

- îlot sans morcellement et vacant (Type 2)
- Résidences existantes

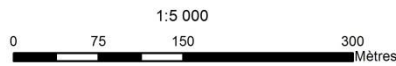

**KINNEAR'S MILLS – 002-105 – AVEC MORCELLEMENT**

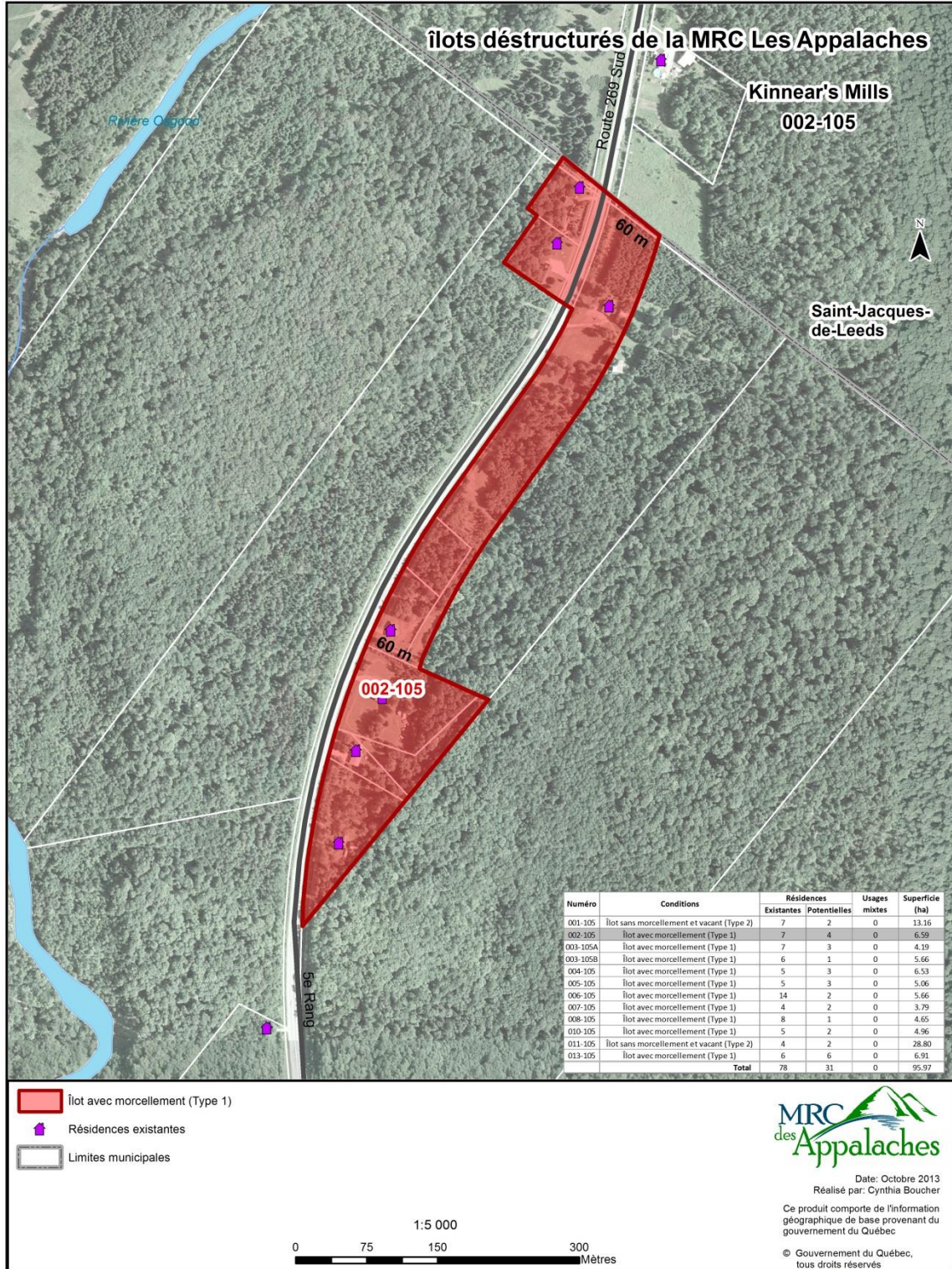

**KINNEAR'S MILLS – 003-105A – AVEC MORCELLEMENT**

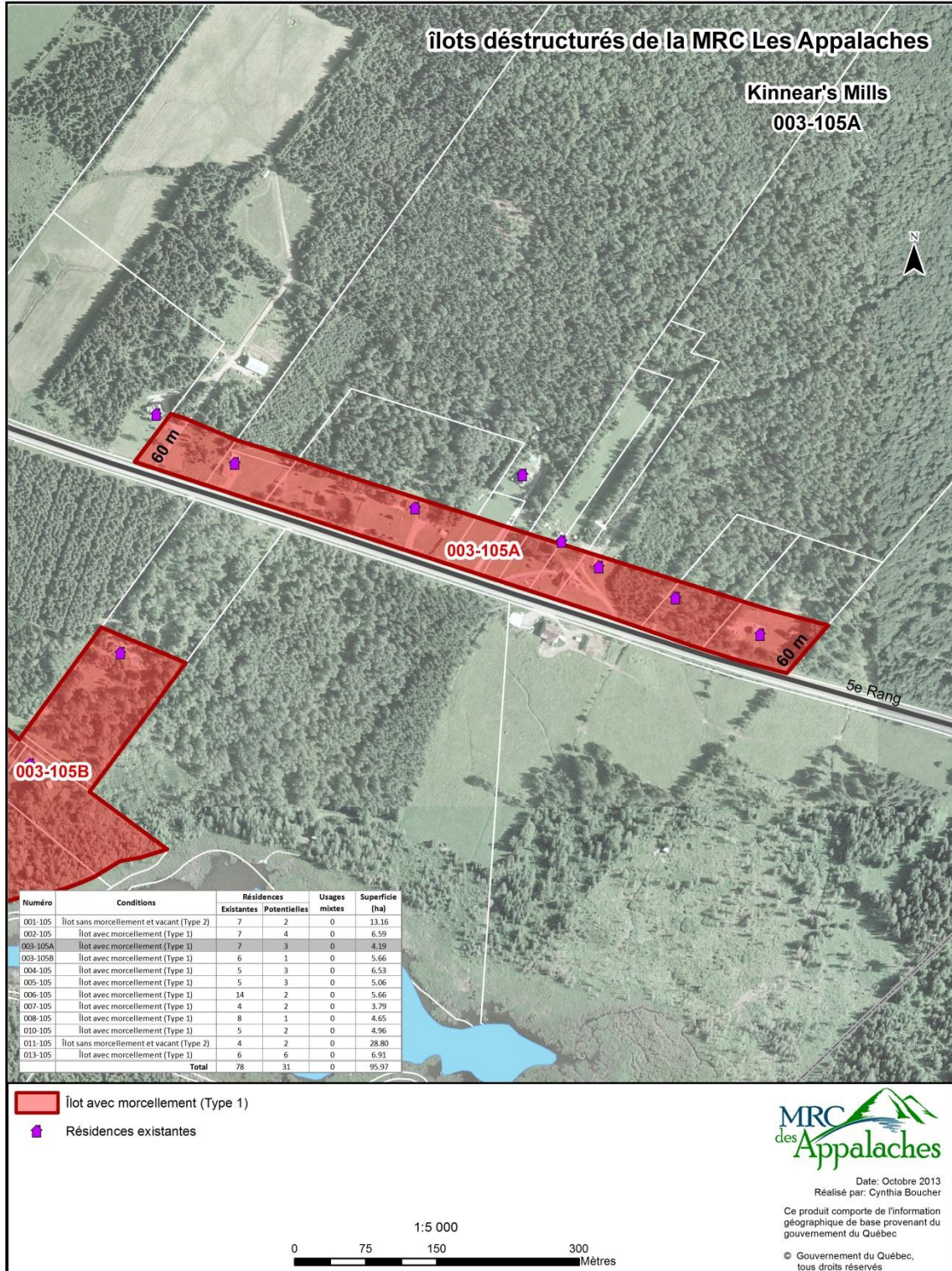

**KINNEAR'S MILLS – 003-105B – AVEC MORCELLEMENT**

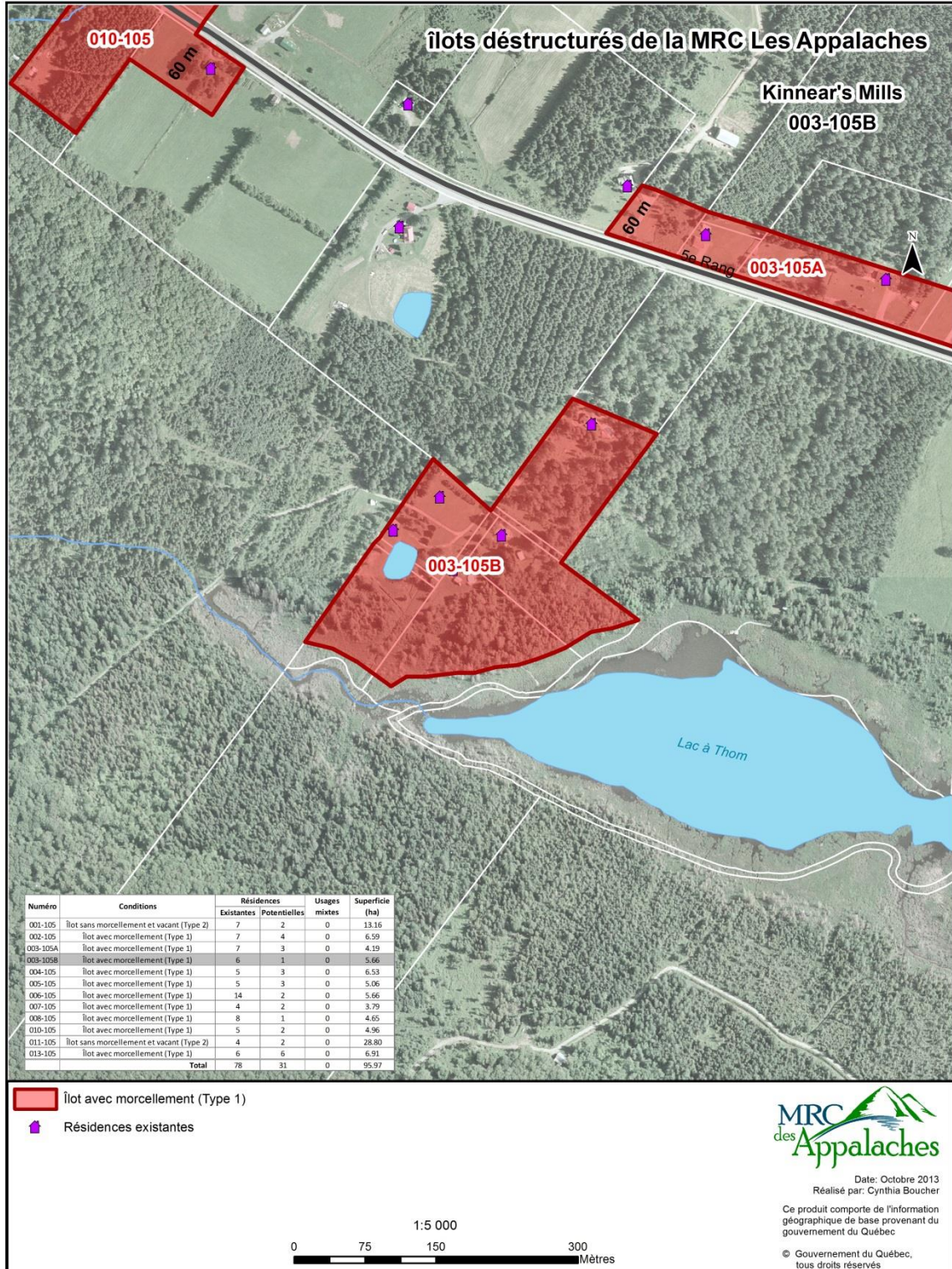

**KINNEAR'S MILLS – 004-105 – AVEC MORCELLEMENT**

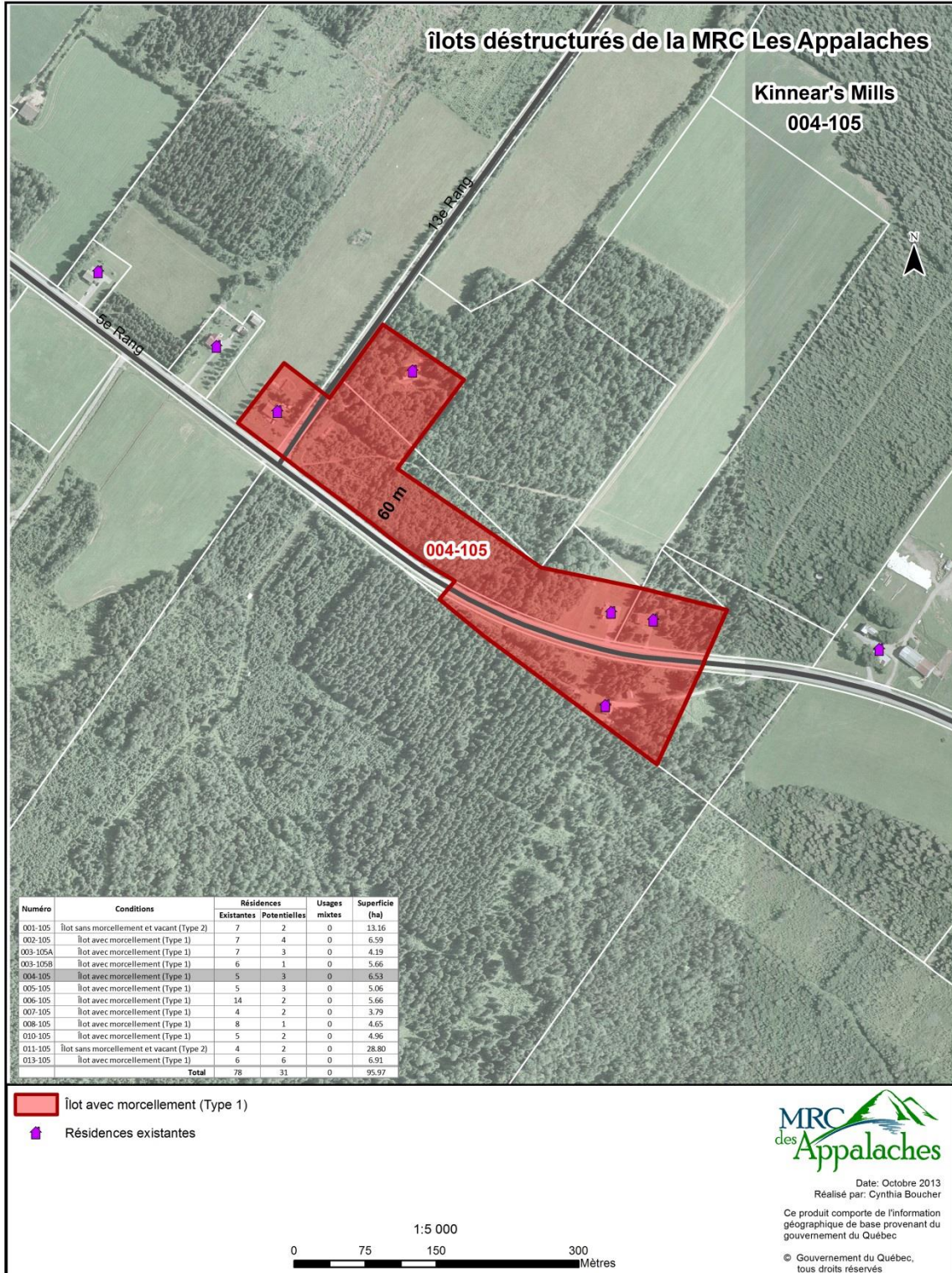

**KINNEAR'S MILLS – 005-105 – AVEC MORCELLEMENT**

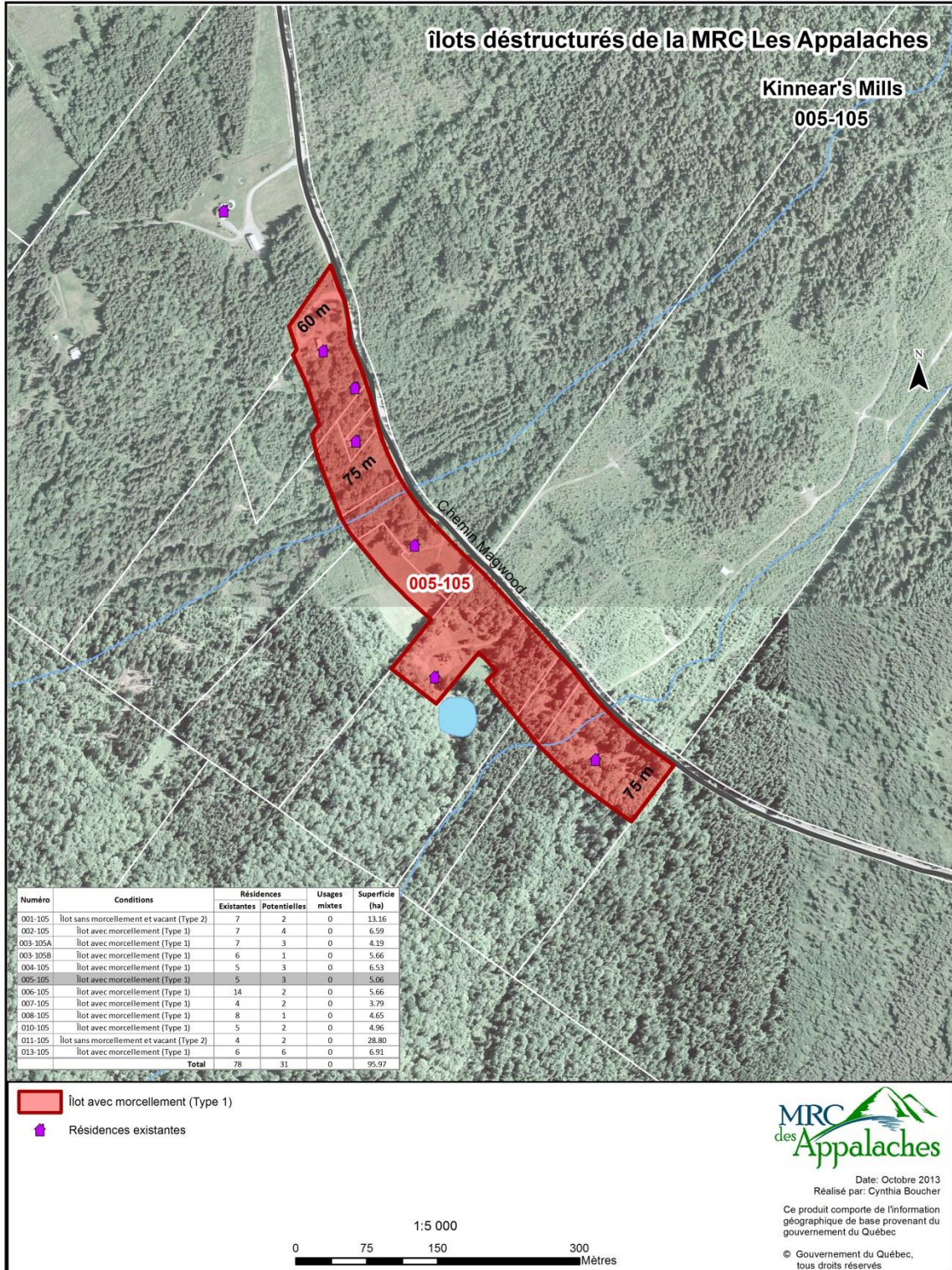



**KINNEAR'S MILLS – 006-105 – AVEC MORCELLEMENT**

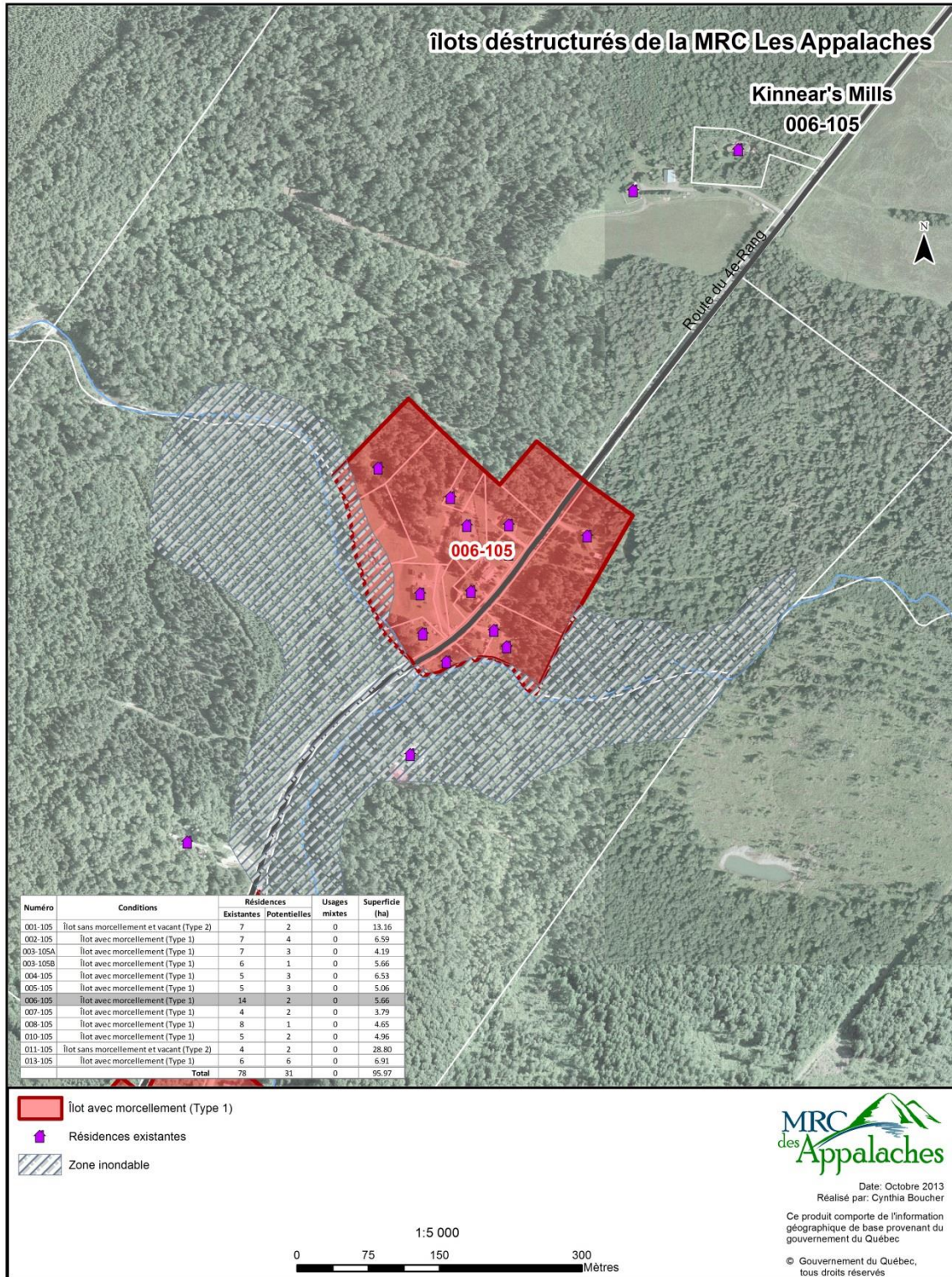

**KINNEAR'S MILLS – 007-105 – AVEC MORCELLEMENT**

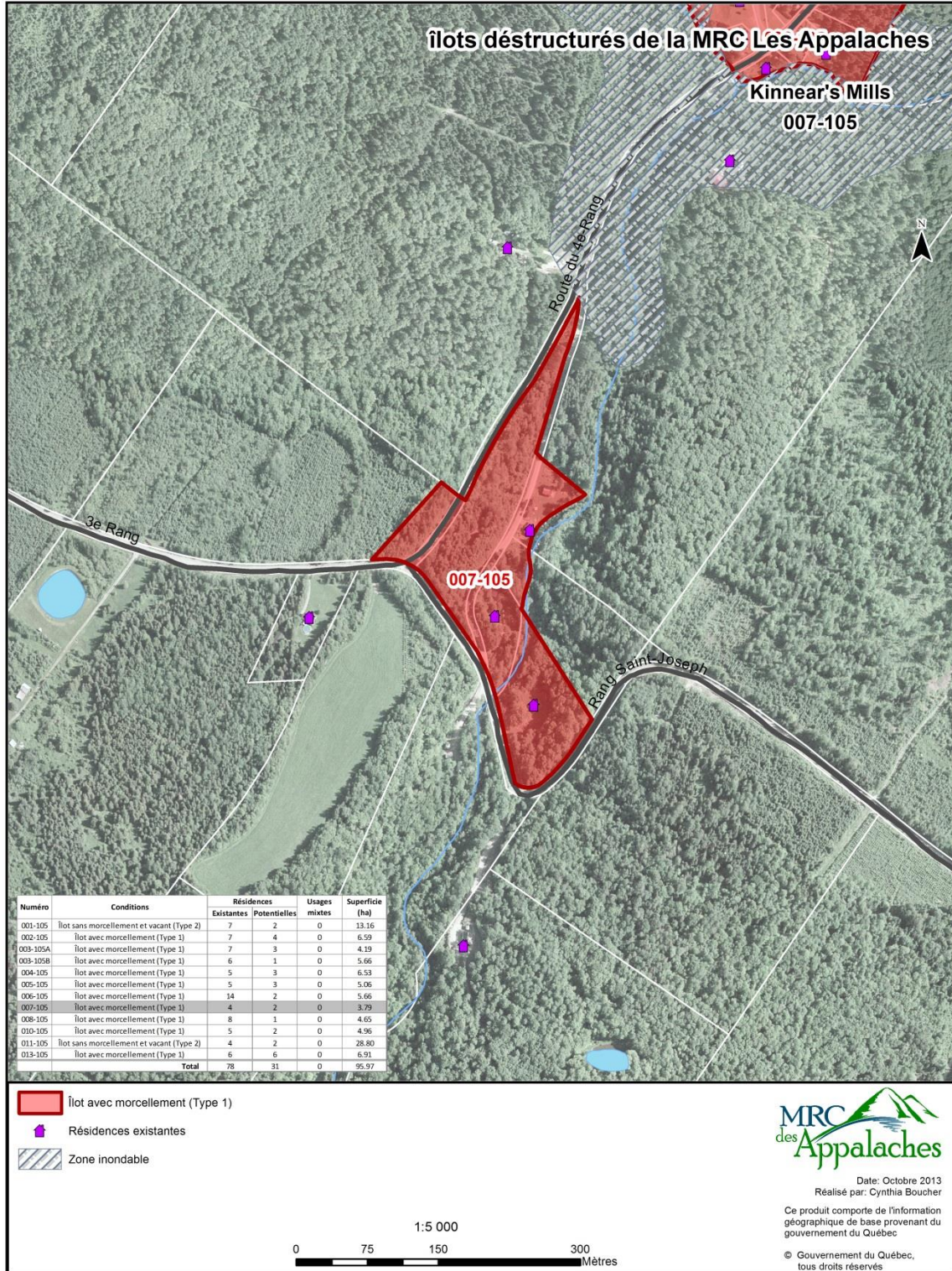

**KINNEAR'S MILLS – 008-105 – AVEC MORCELLEMENT**

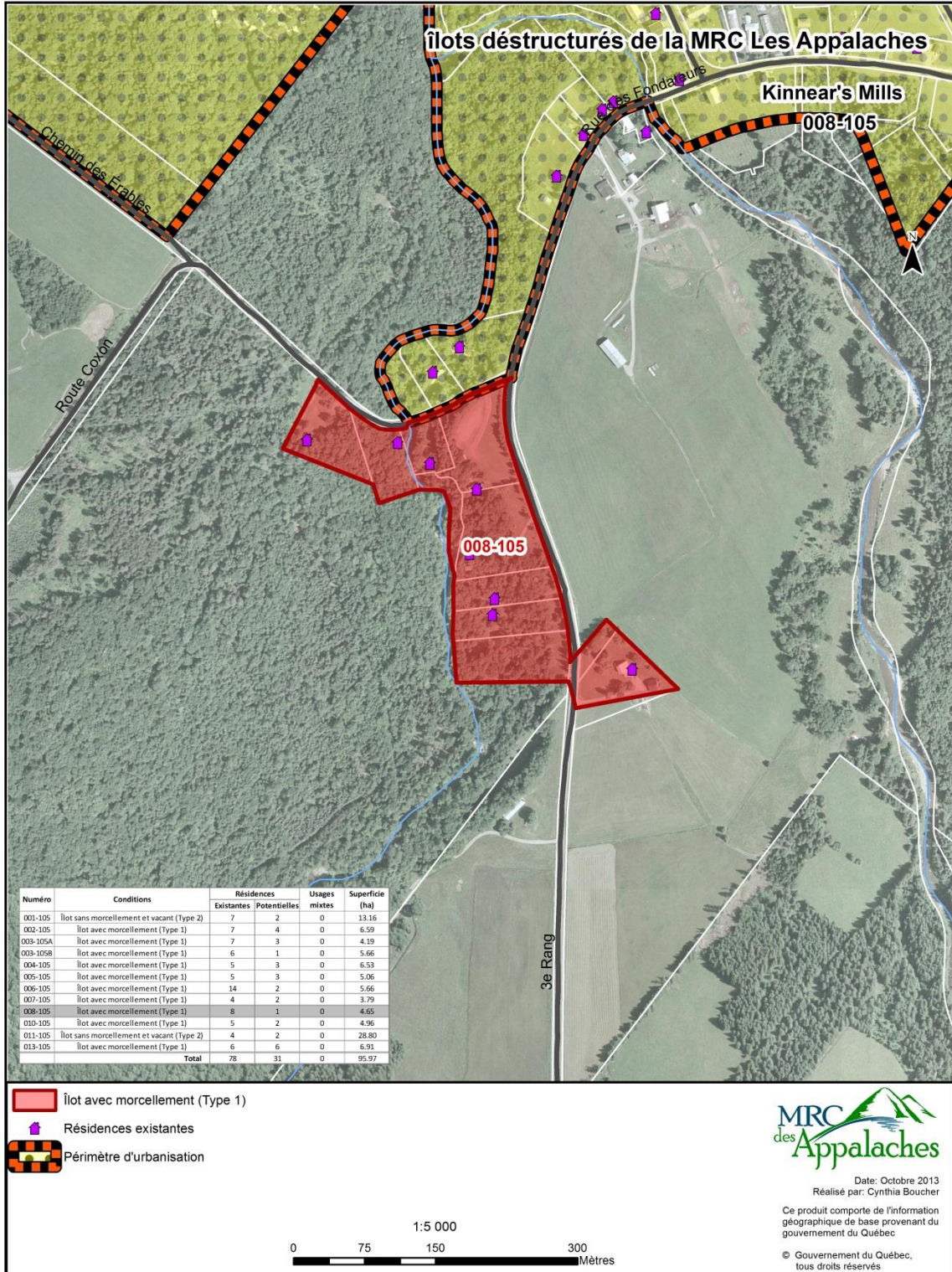

**KINNEAR'S MILLS – 010-105 – AVEC MORCELLEMENT**

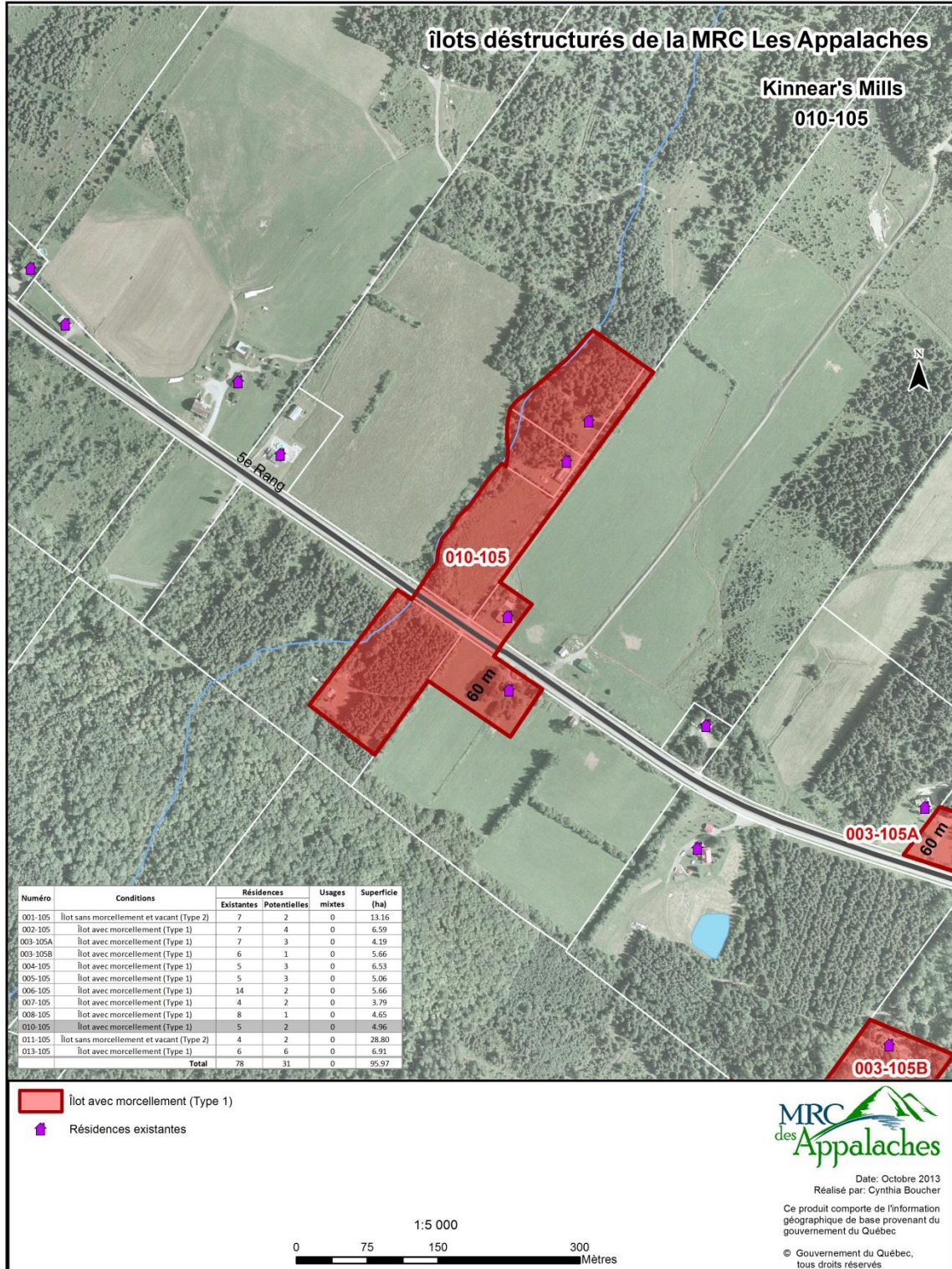

**KINNEAR'S MILLS – 011-105 – SANS MORCELLEMENT**

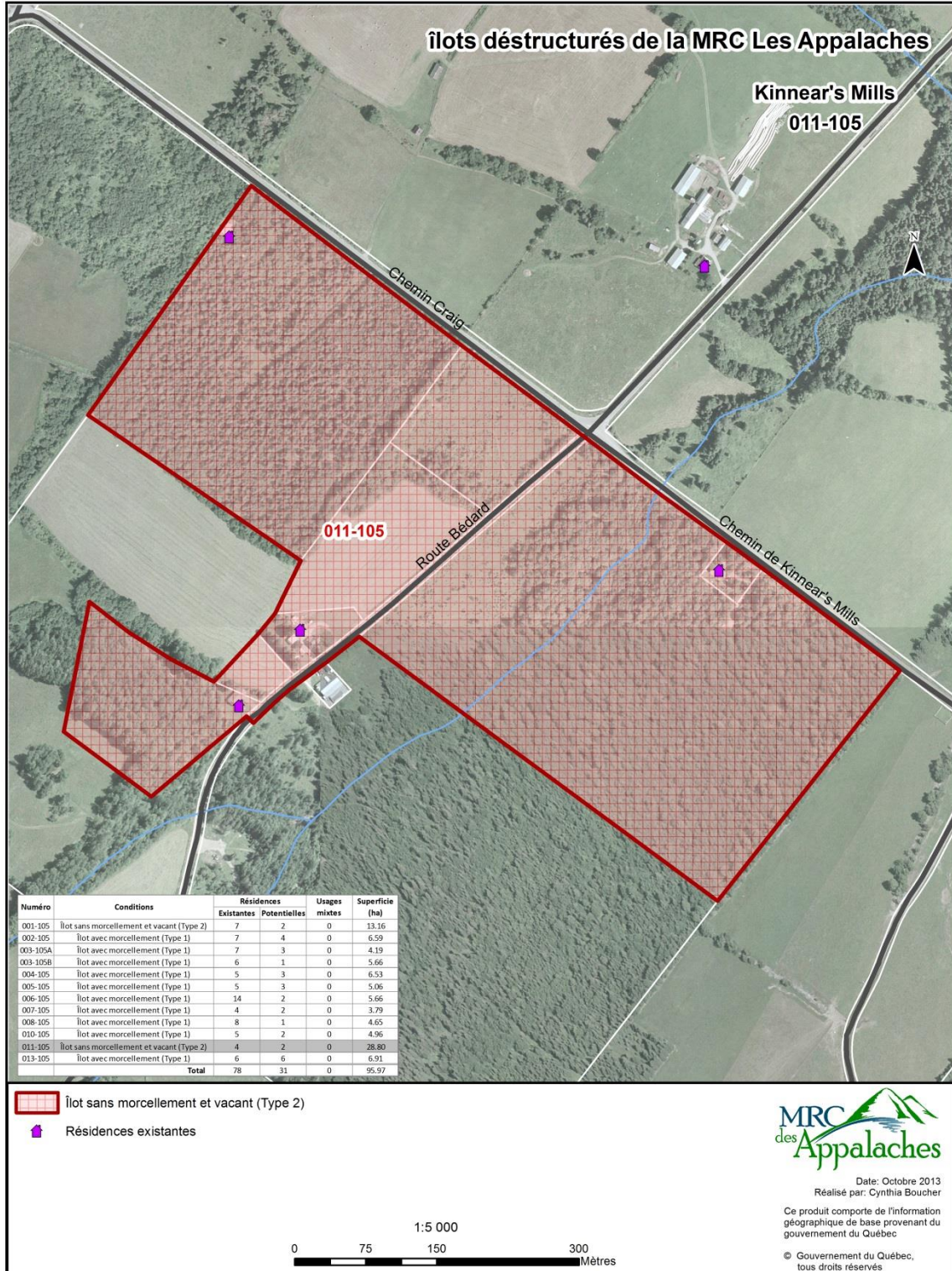

**KINNEAR'S MILLS – 013-105 – AVEC MORCELLEMENT**

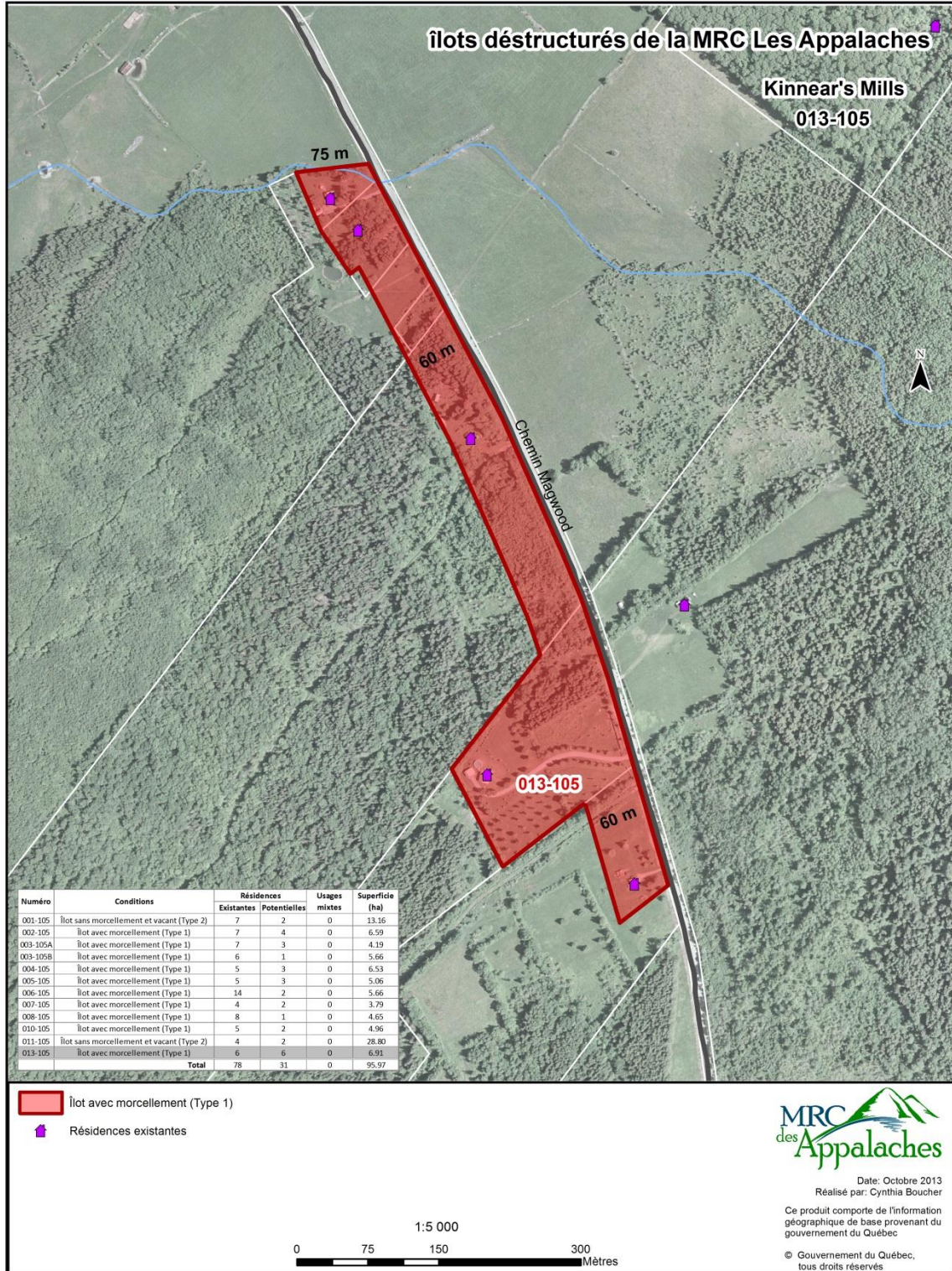

SACRÉ-CŒUR-DE-JÉSUS – 002-130 – SANS MORCELLEMENT

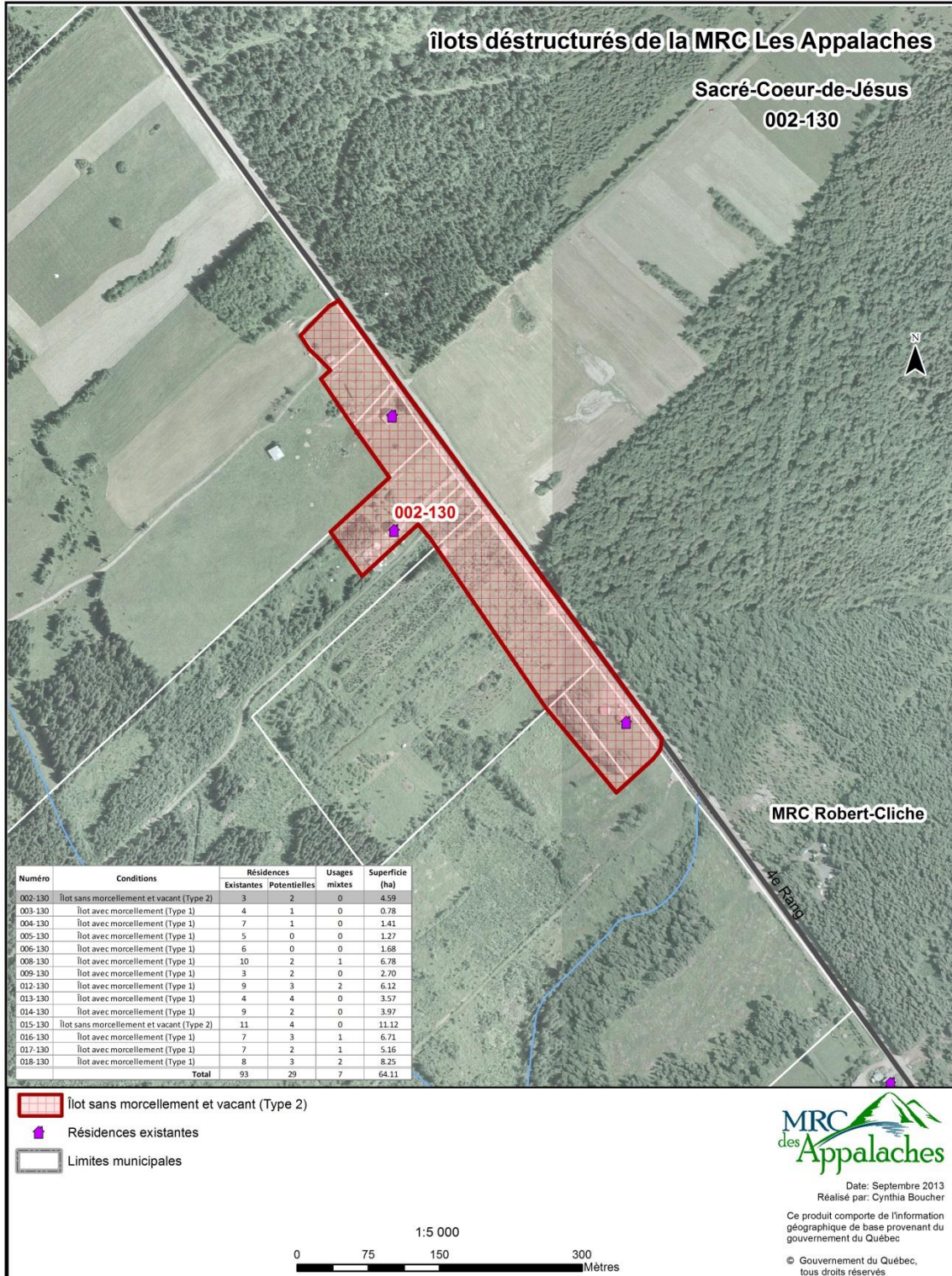

SACRÉ-CŒUR-DE-JÉSUS – 003-130 – AVEC MORCELLEMENT

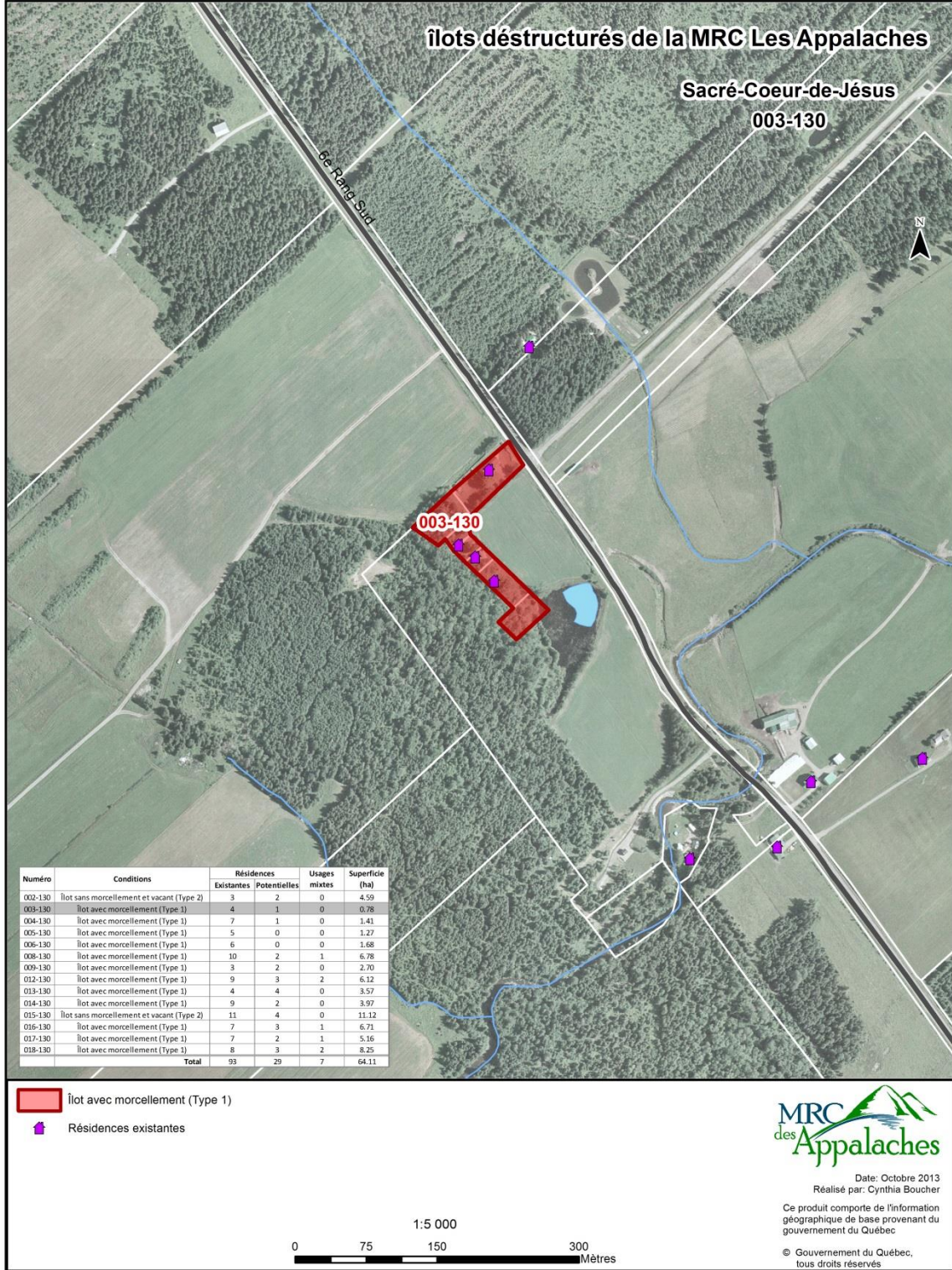



SACRÉ-CŒUR-DE-JÉSUS – 004-130 – AVEC MORCELLEMENT

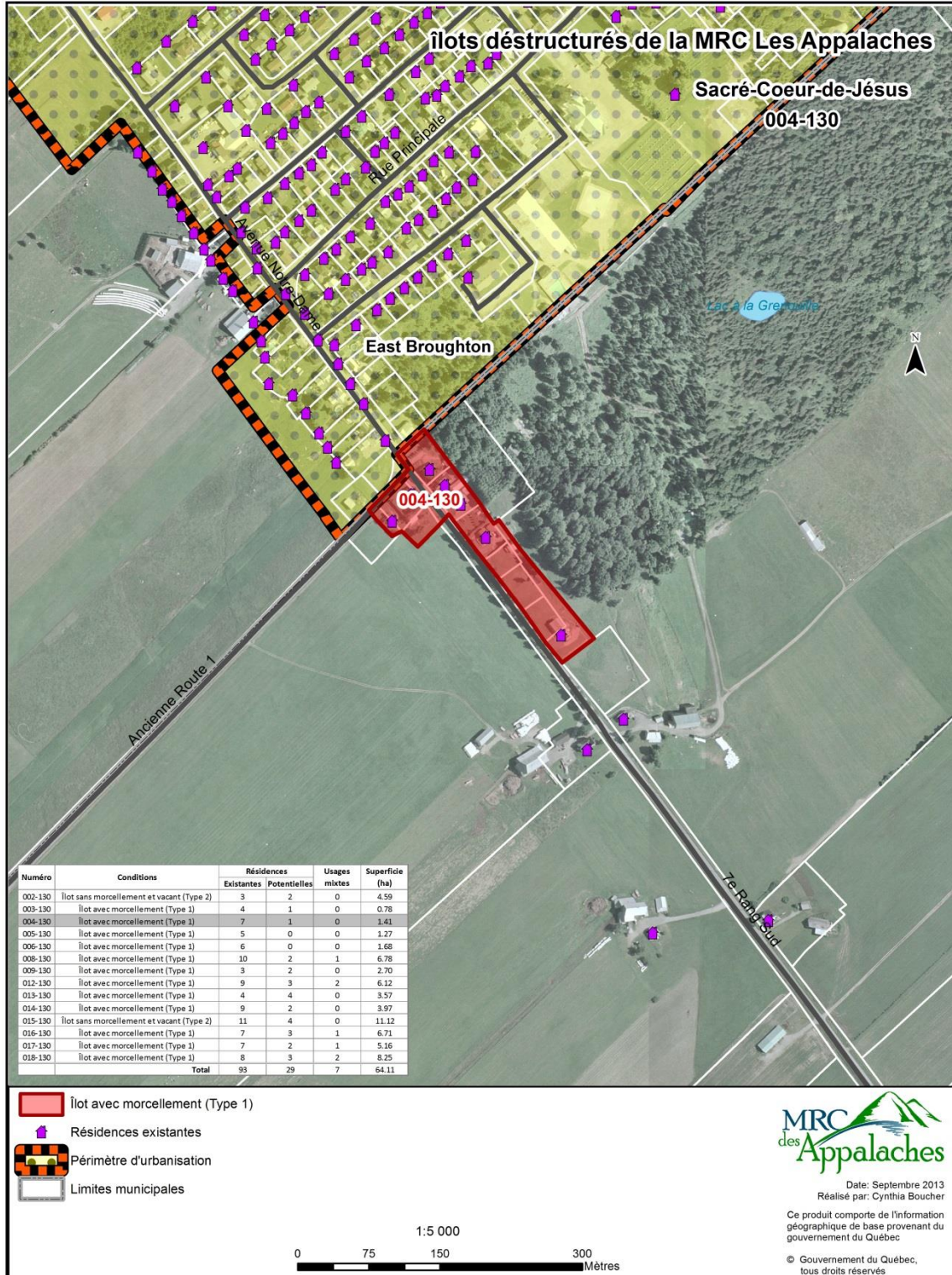

**SACRÉ-CŒUR-DE-JÉSUS – 005-130 – AVEC MORCELLEMENT**

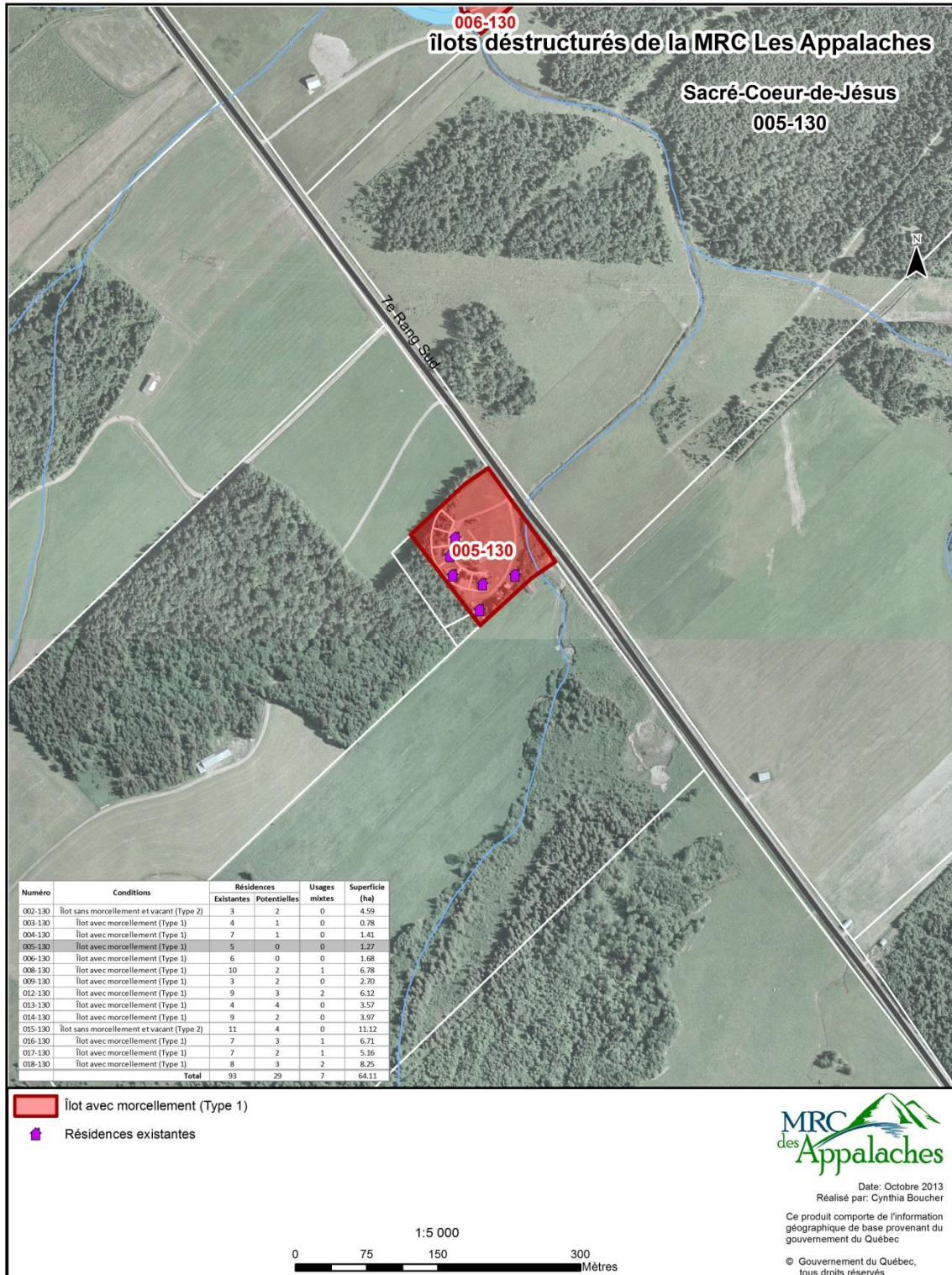

**SACRÉ-CŒUR-DE-JÉSUS – 006-130 – AVEC MORCELLEMENT**

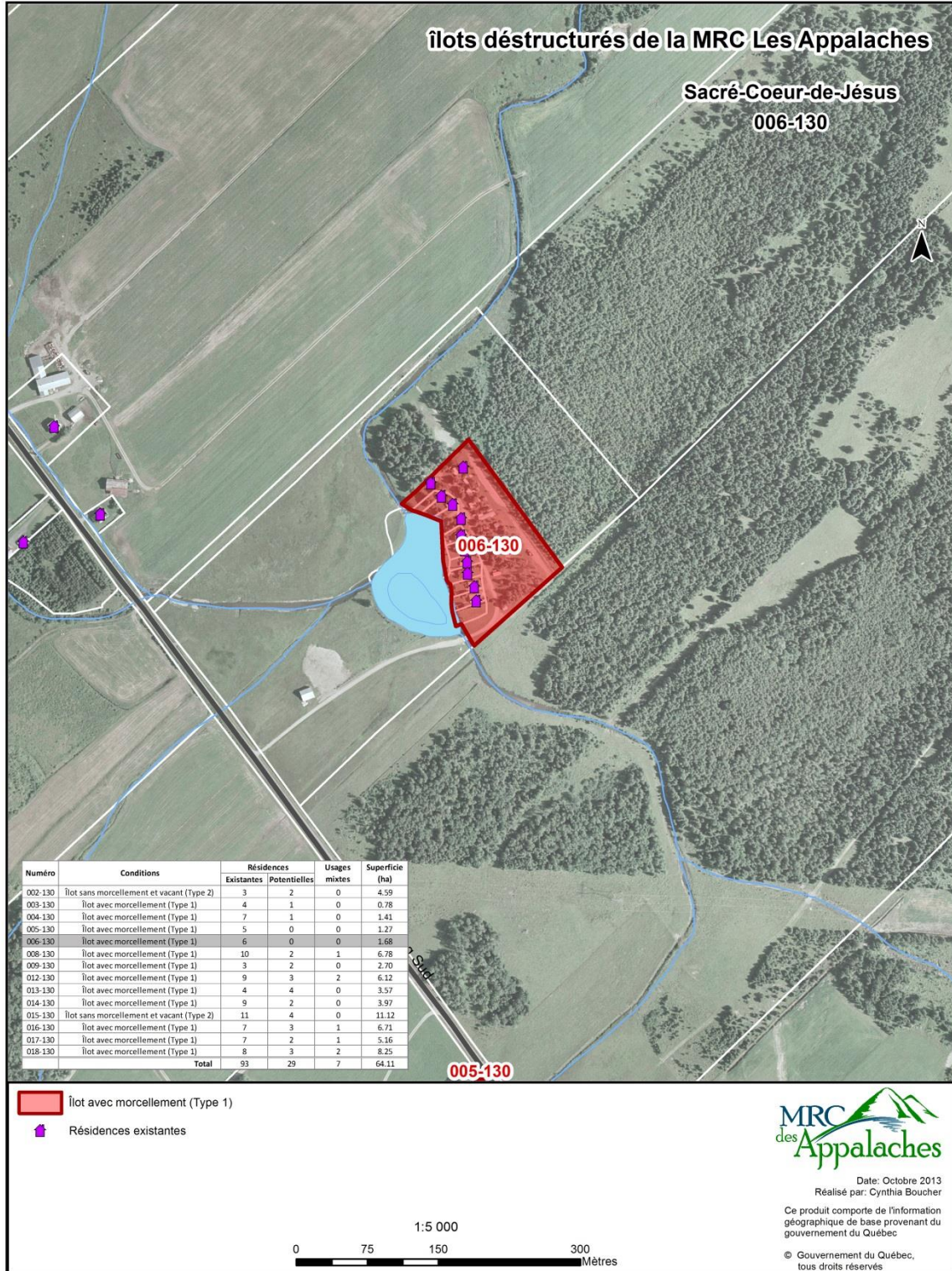

SACRÉ-CŒUR-DE-JÉSUS – 008-130 – AVEC MORCELLEMENT

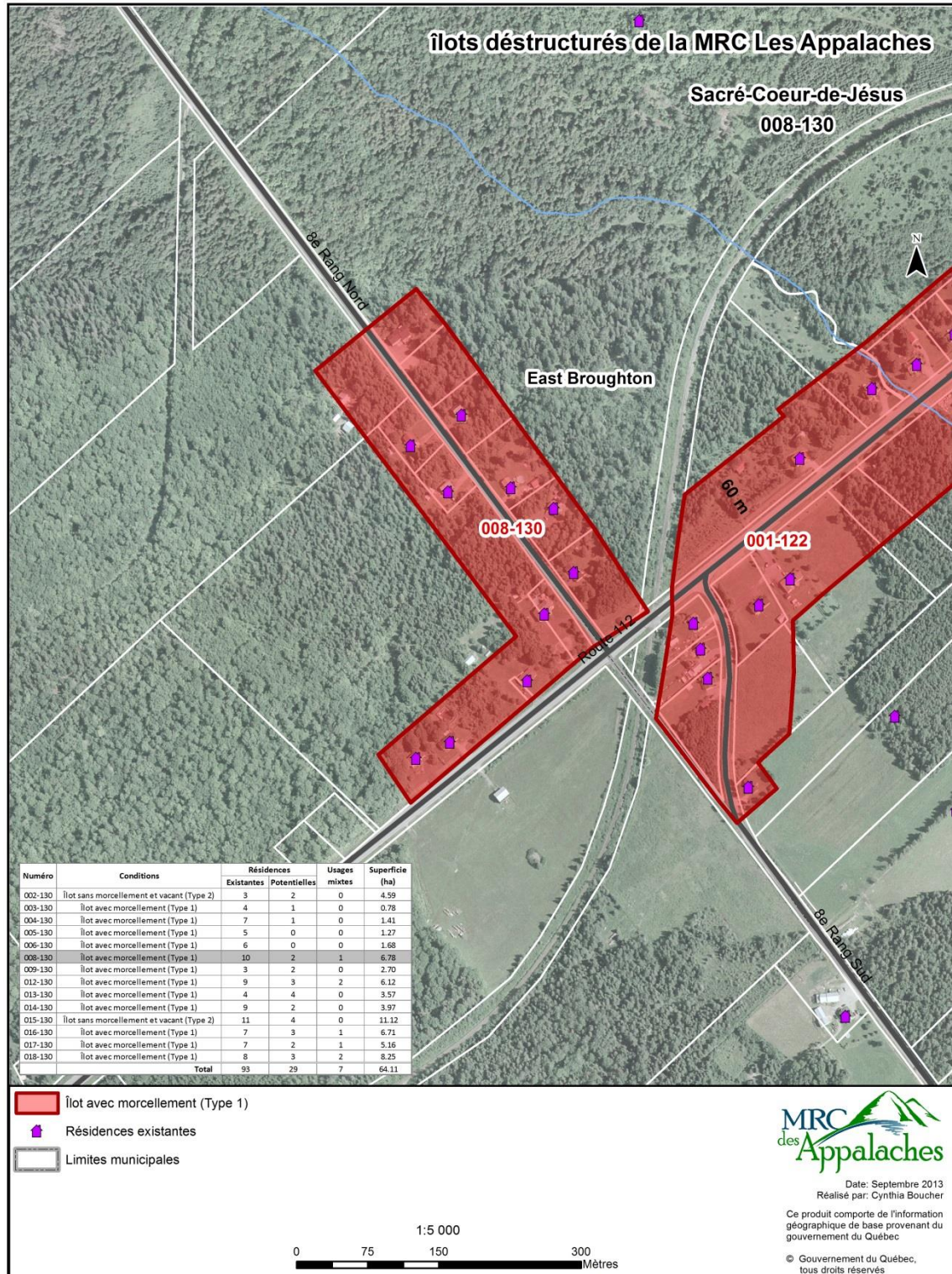

**SACRÉ-CŒUR-DE-JÉSUS – 009-130 – AVEC MORCELLEMENT**

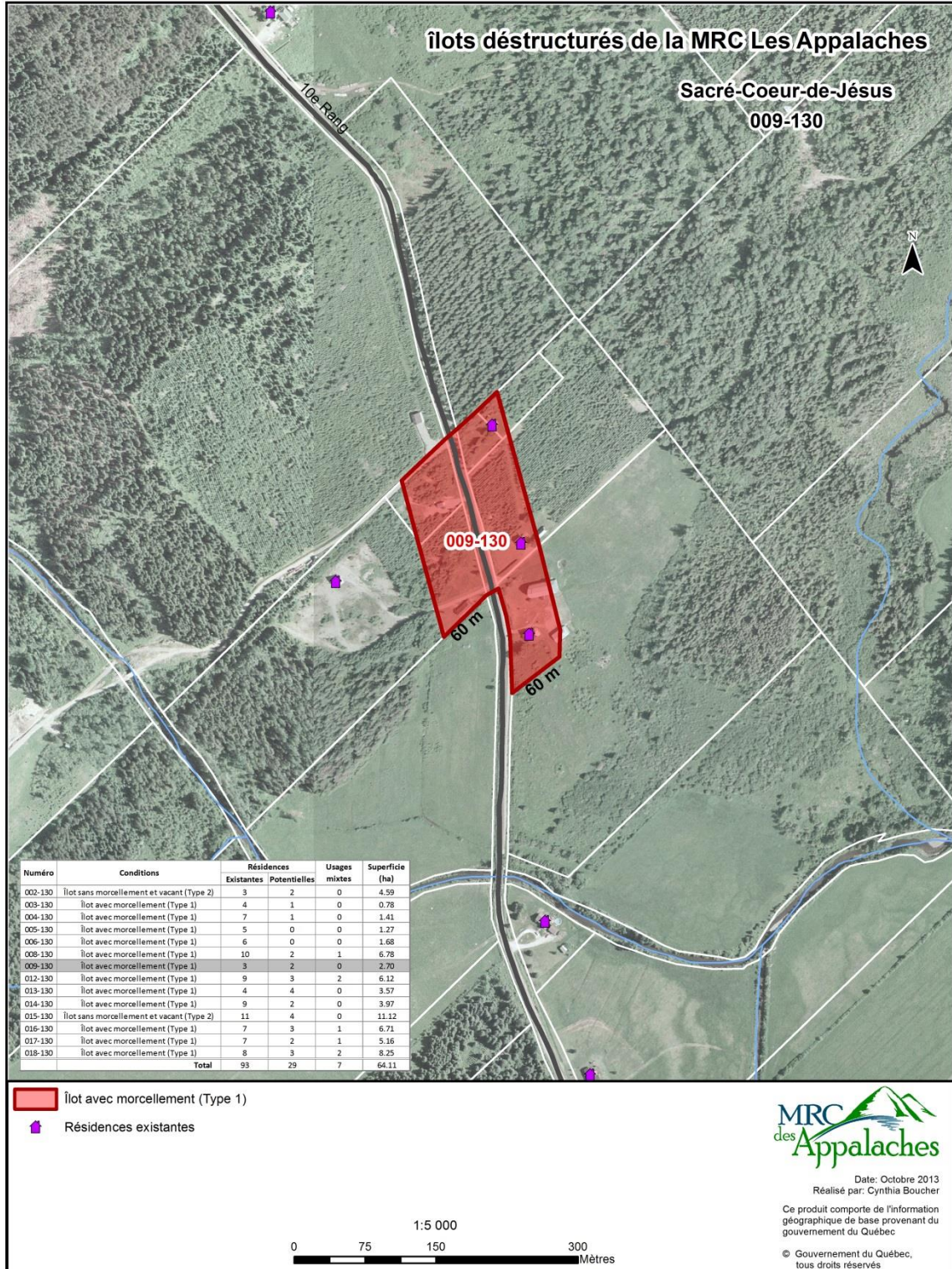

SACRÉ-CŒUR-DE-JÉSUS – 012-130 – AVEC MORCELLEMENT

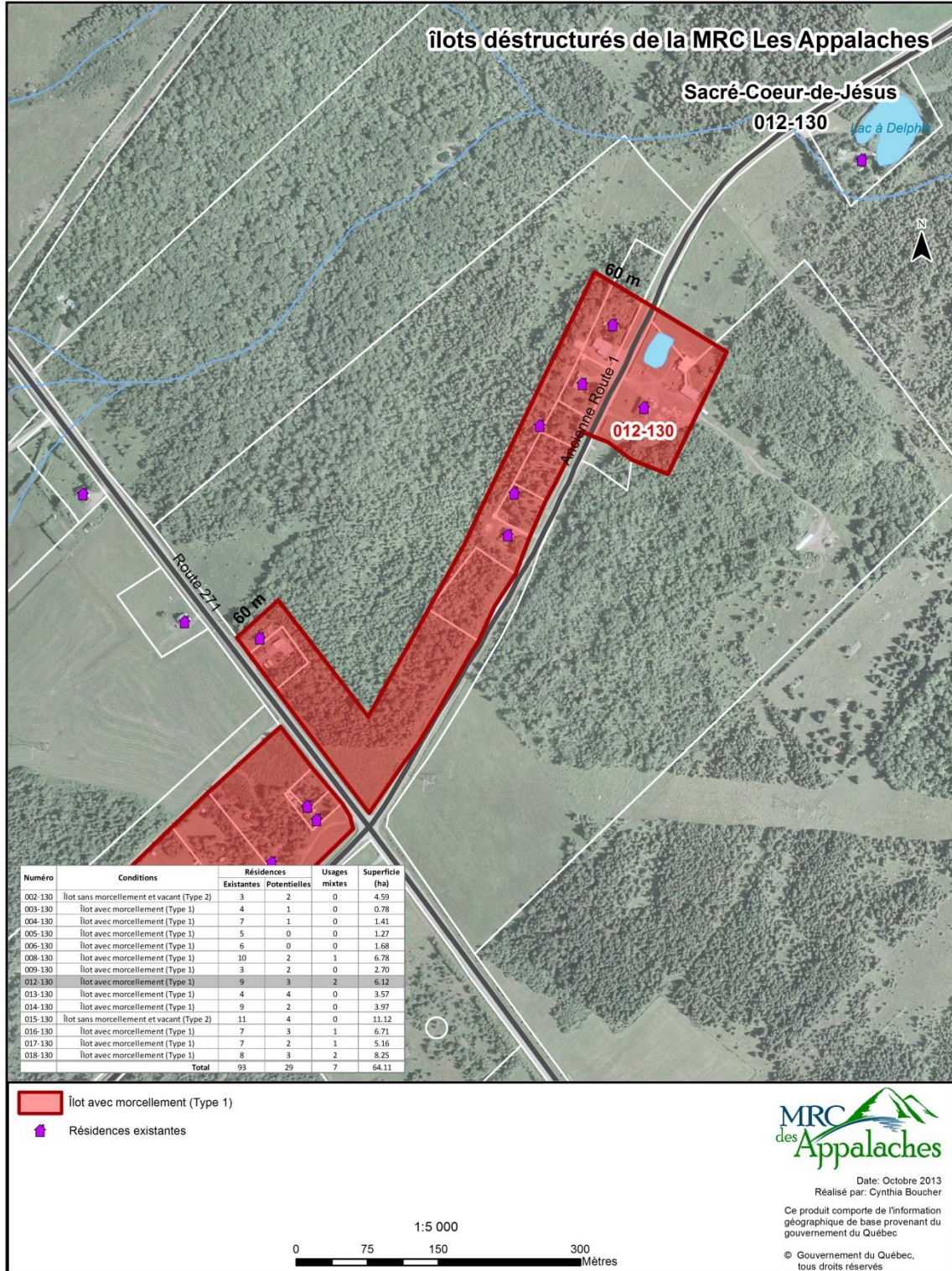

SACRÉ-CŒUR-DE-JÉSUS – 013-130 – AVEC MORCELLEMENT

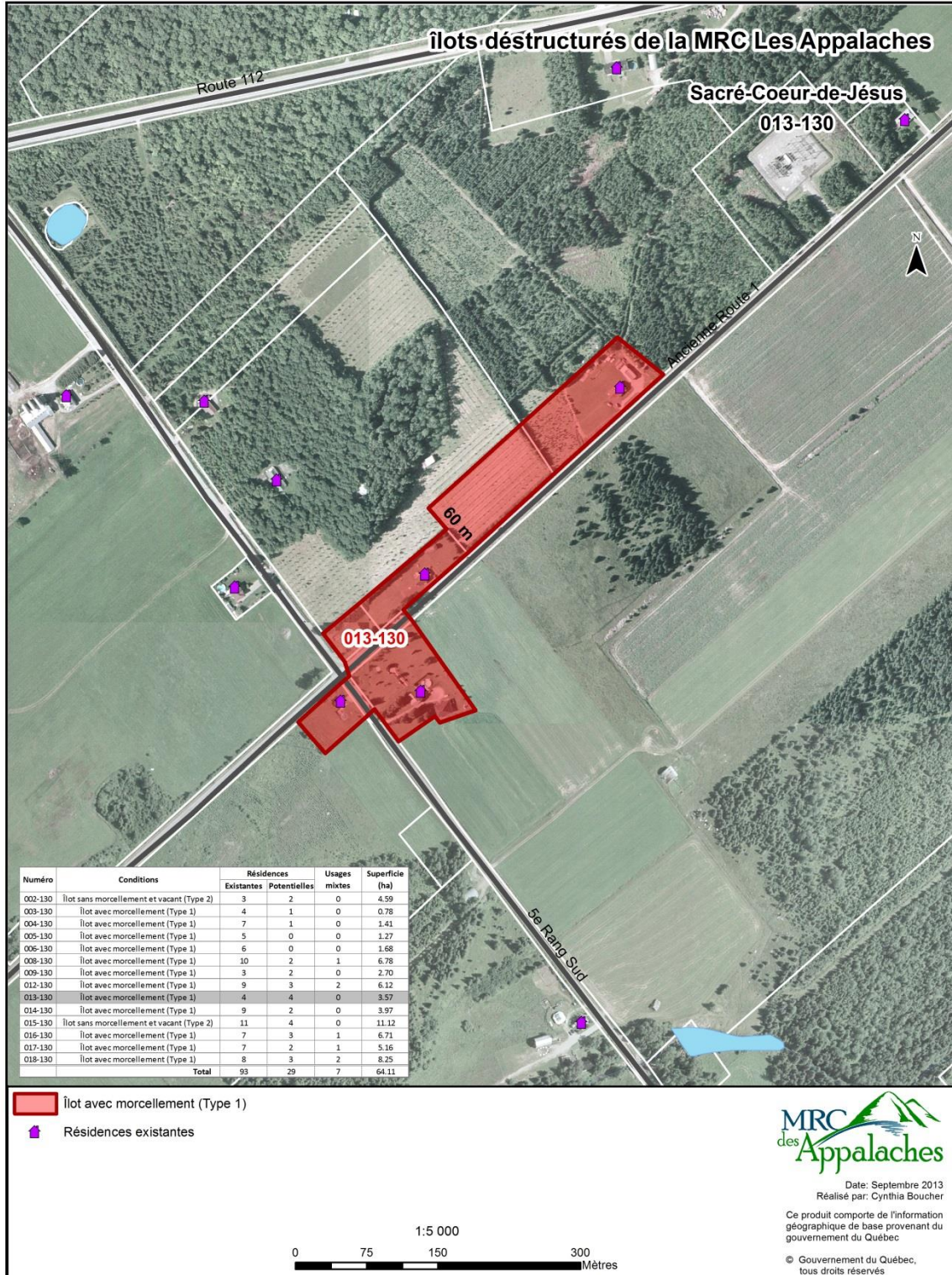

**SACRÉ-CŒUR-DE-JÉSUS – 014-130 – AVEC MORCELLEMENT**

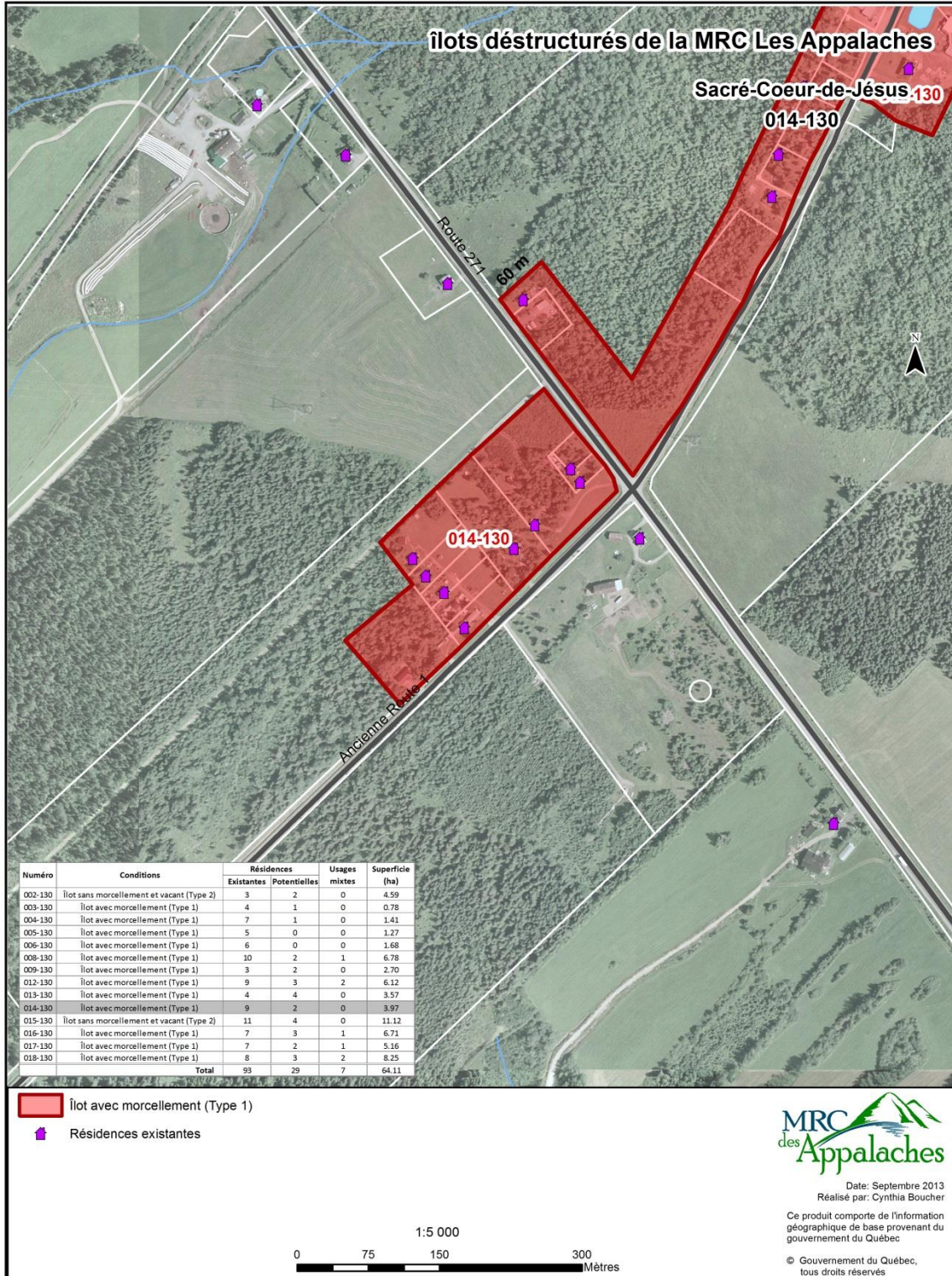



SACRÉ-CŒUR-DE-JÉSUS – 015-130 – AVEC MORCELLEMENT

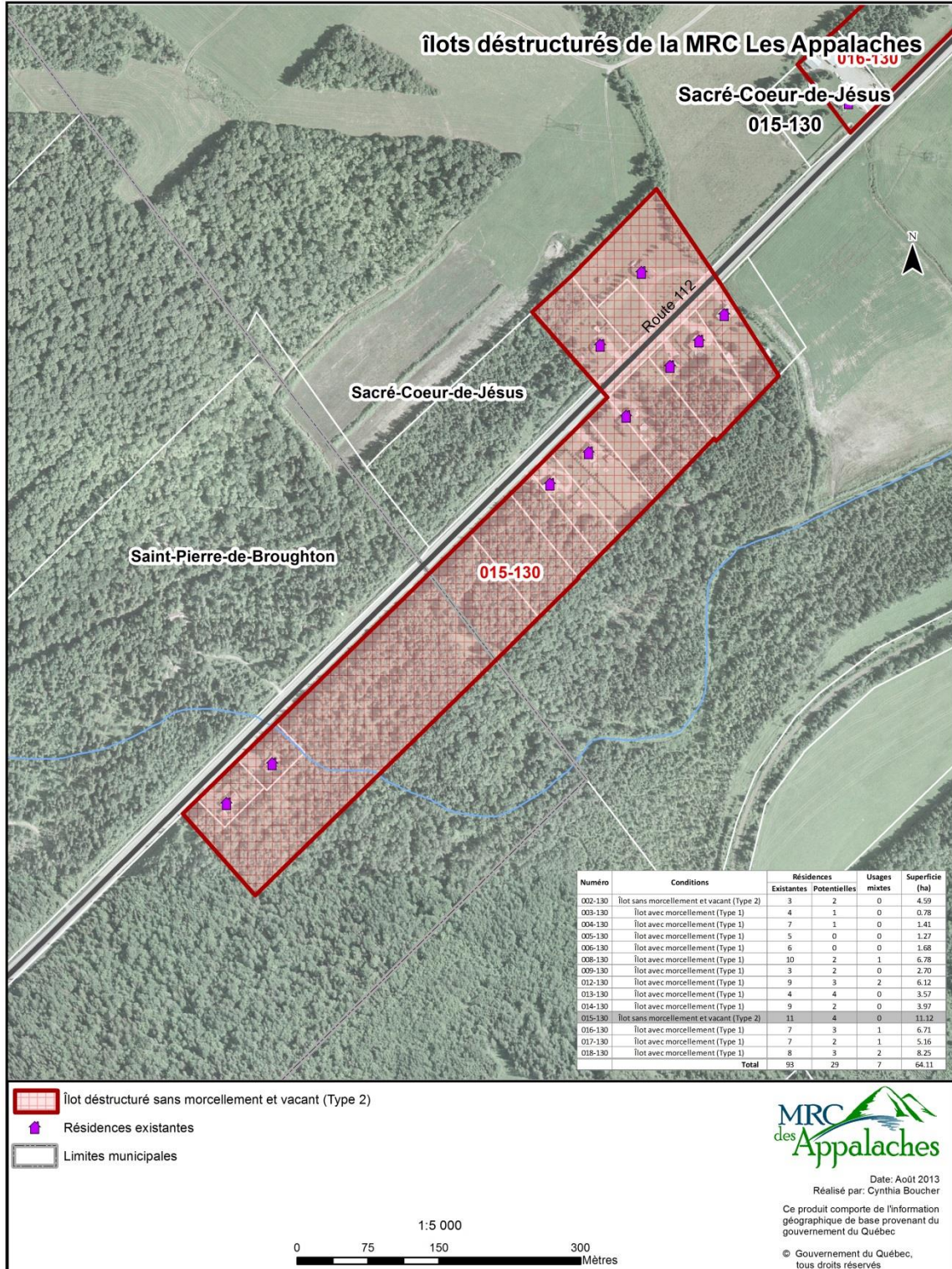

SACRÉ-CŒUR-DE-JÉSUS – 016-130 – AVEC MORCELLEMENT

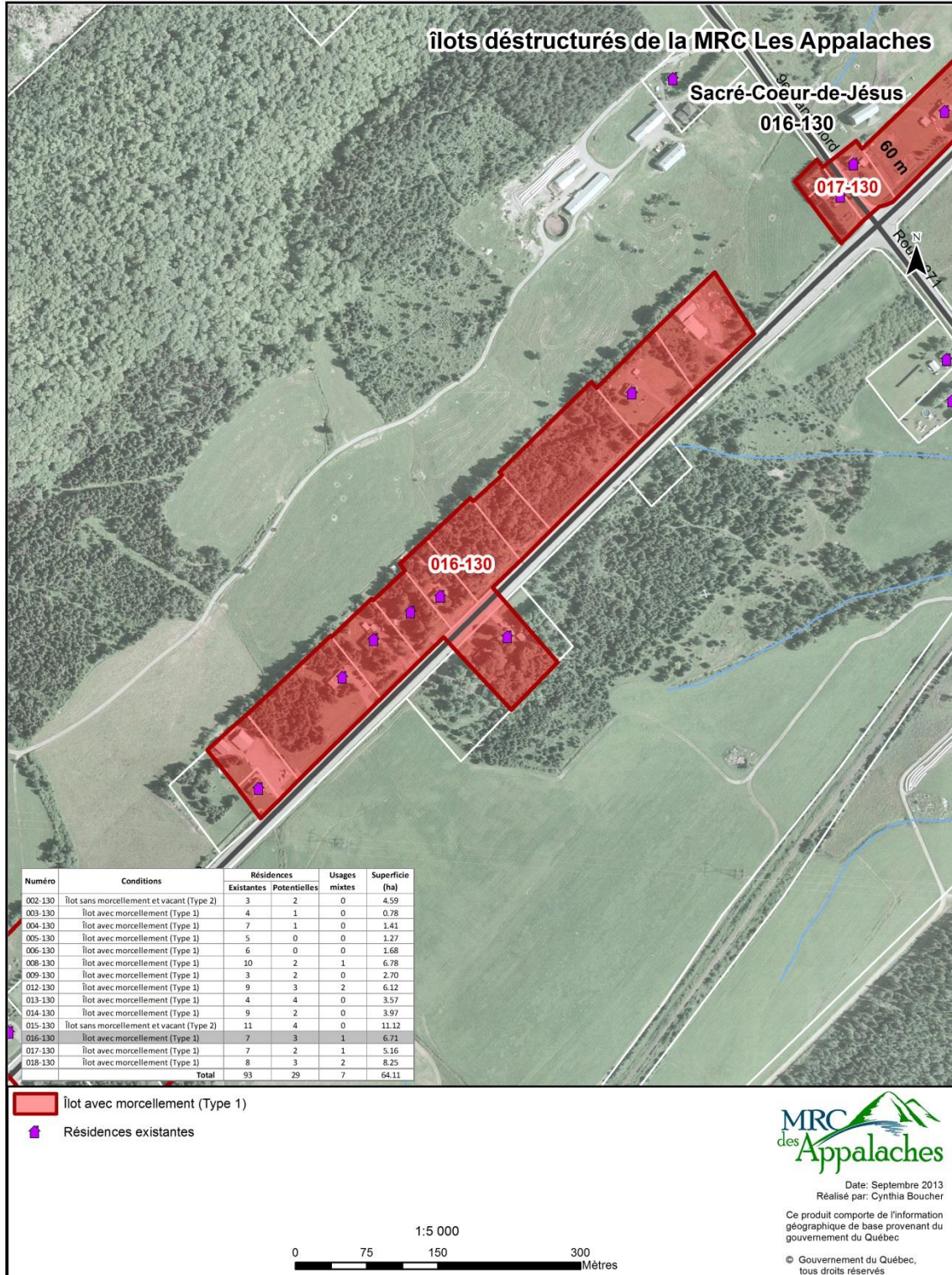

**SACRÉ-CŒUR-DE-JÉSUS – 017-130 – AVEC MORCELLEMENT**

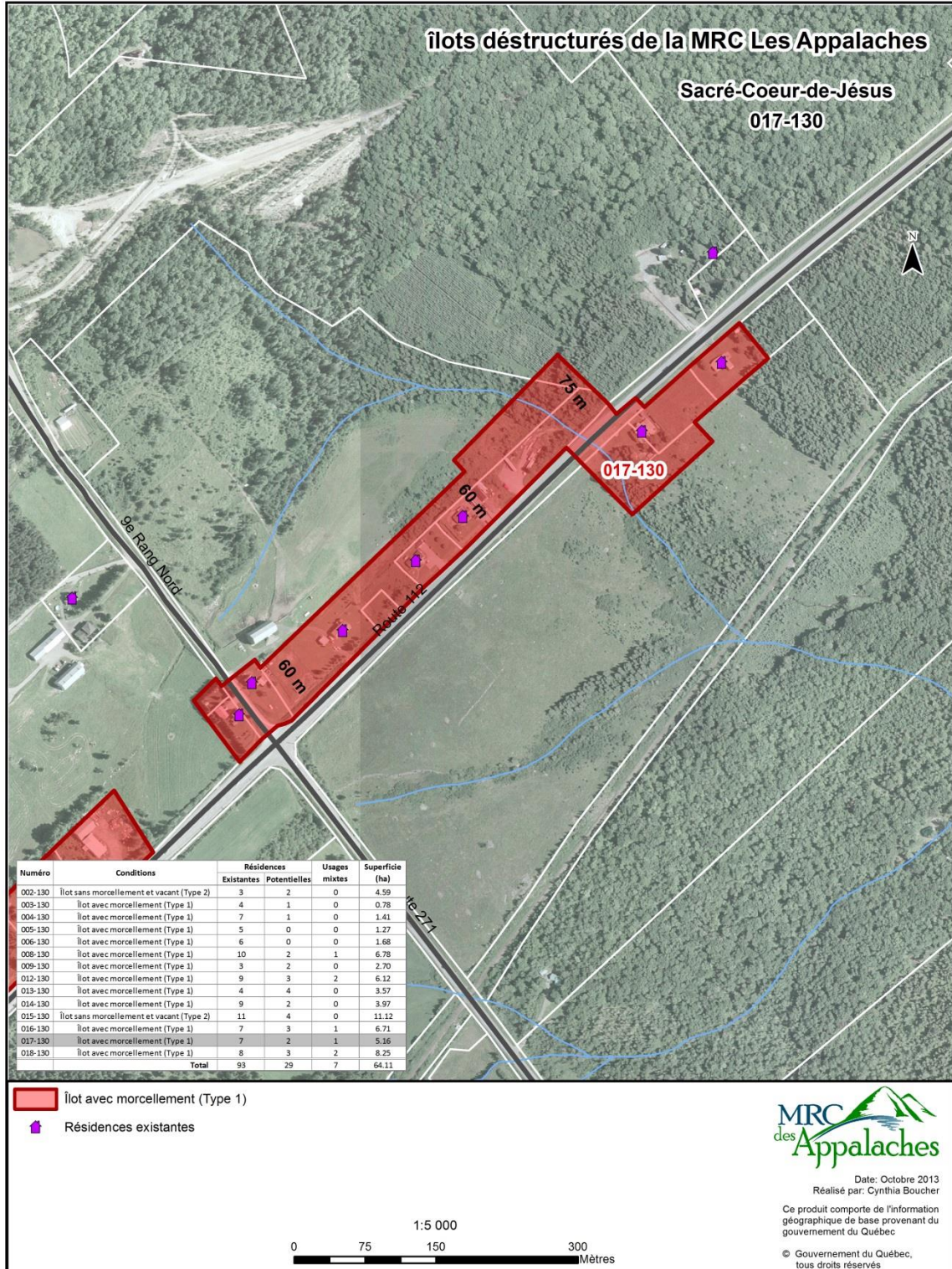

SACRÉ-CŒUR-DE-JÉSUS – 018-130 – AVEC MORCELLEMENT

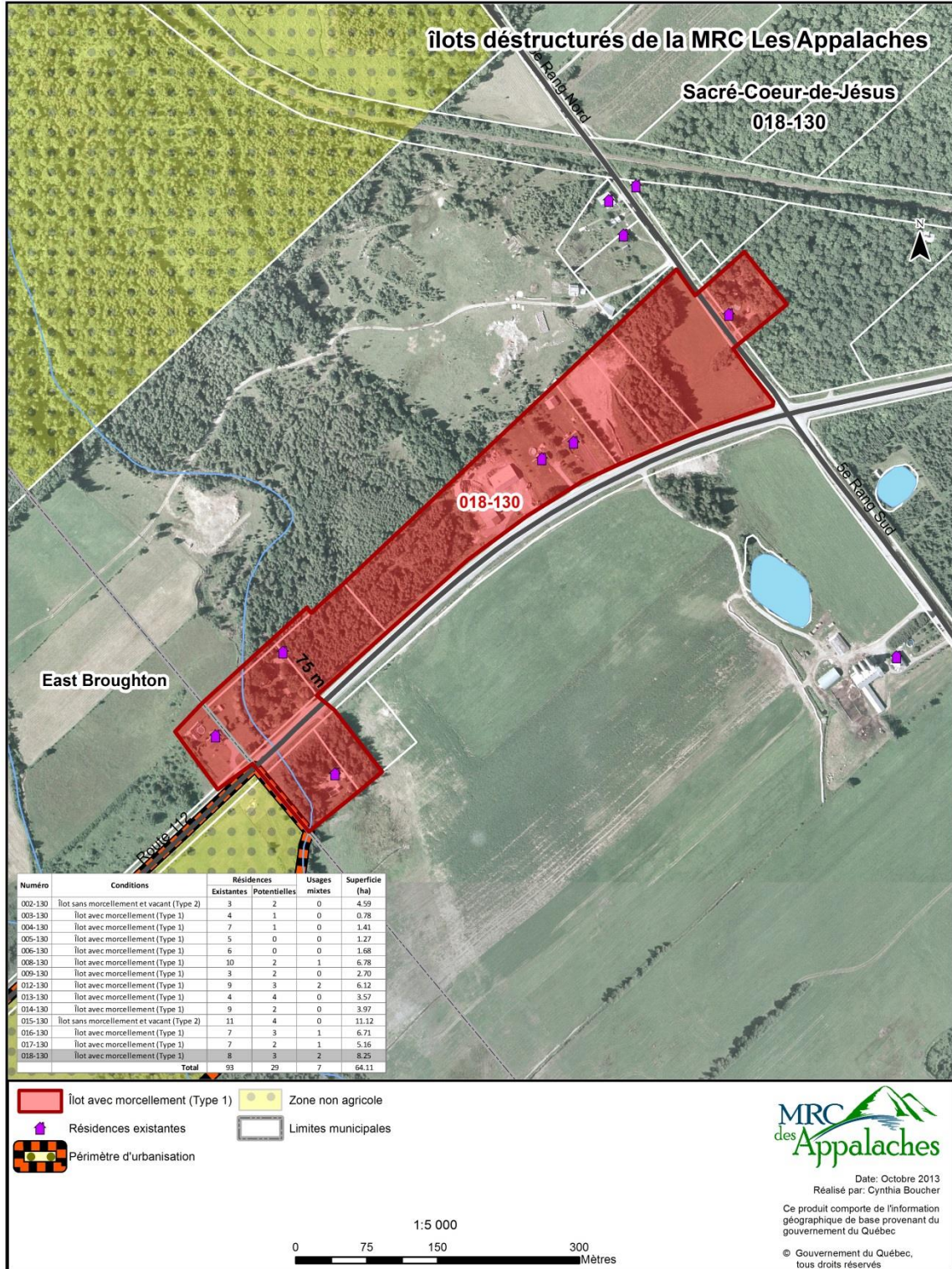

**SAINT-ADRIEN-D'IRLANDE – 001-095 – AVEC MORCELLEMENT**

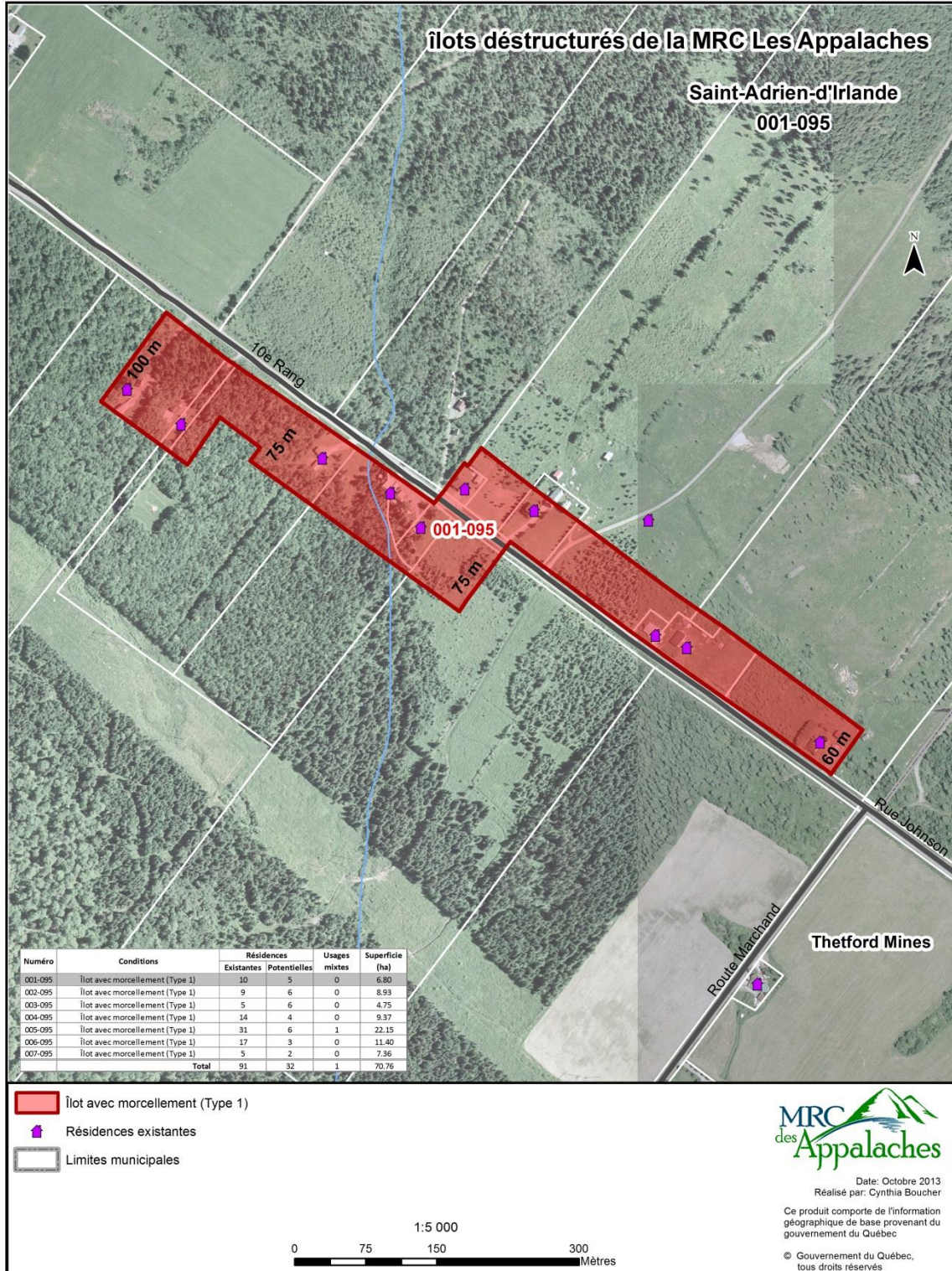

**SAINT-ADRIEN-D'IRLANDE – 002-095 – AVEC MORCELLEMENT**

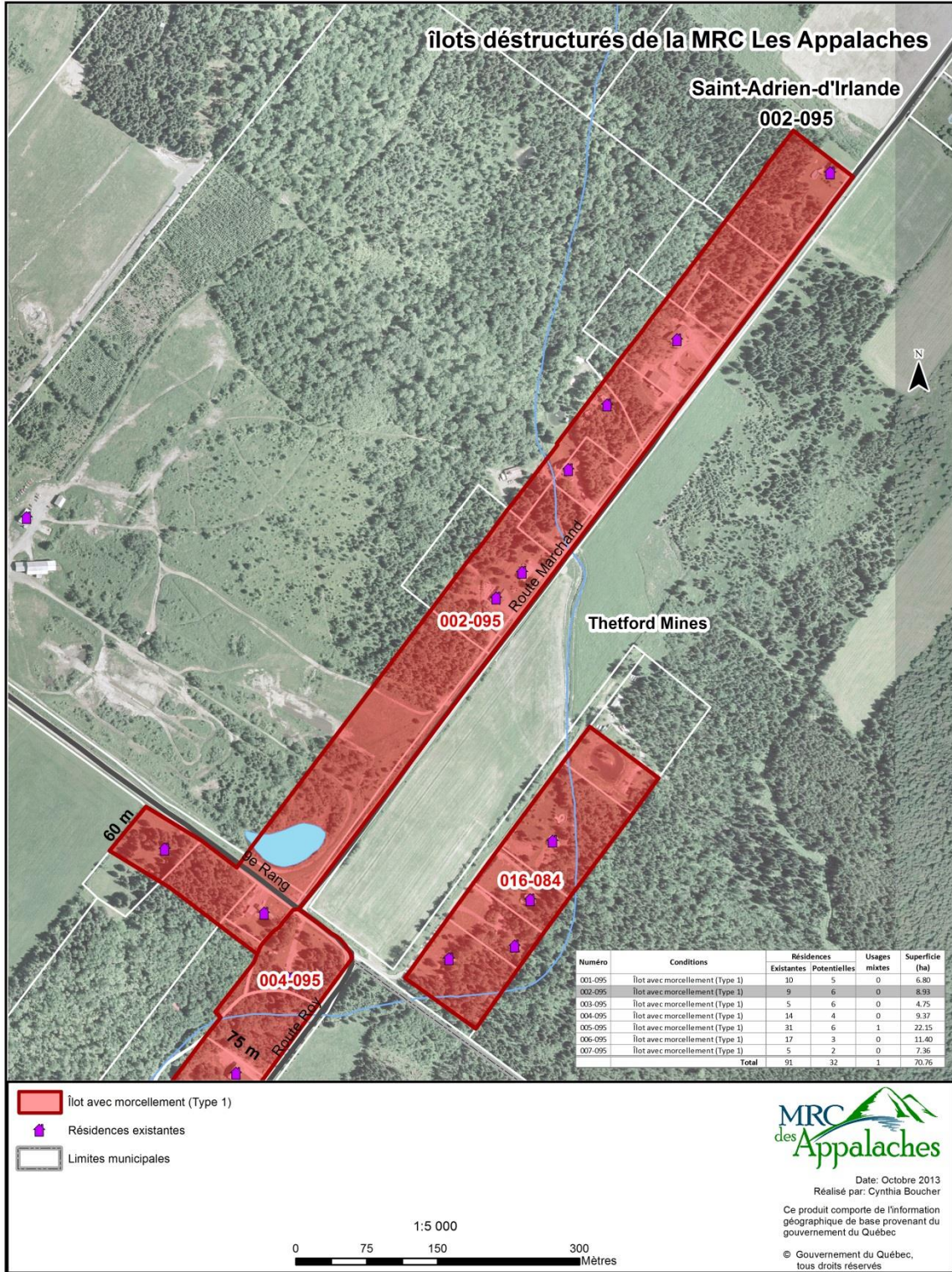

**SAINT-ADRIEN-D'IRLANDE – 003-095 – AVEC MORCELLEMENT**

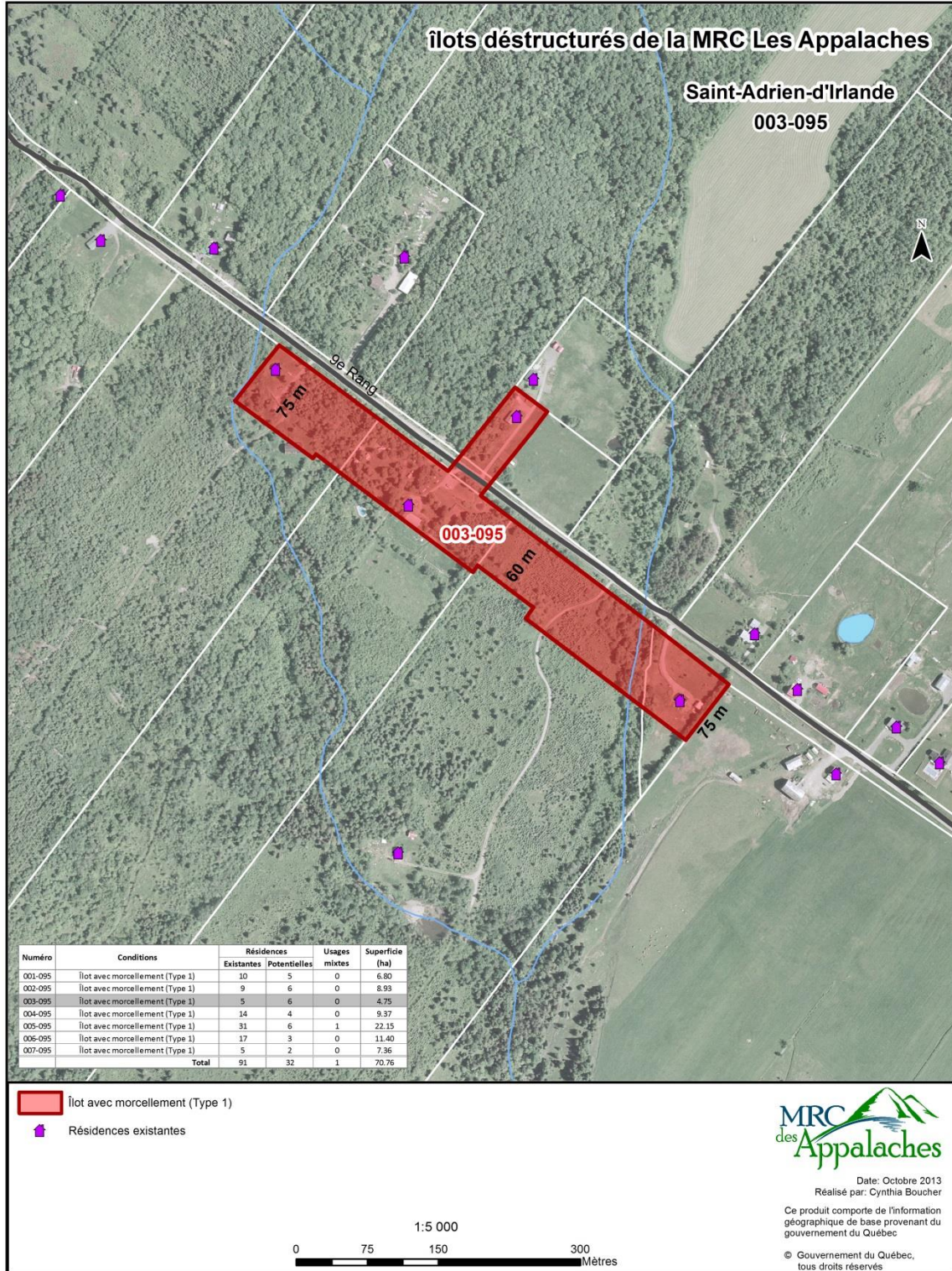

**SAINT-ADRIEN-D'IRLANDE – 004-095 – AVEC MORCELLEMENT**

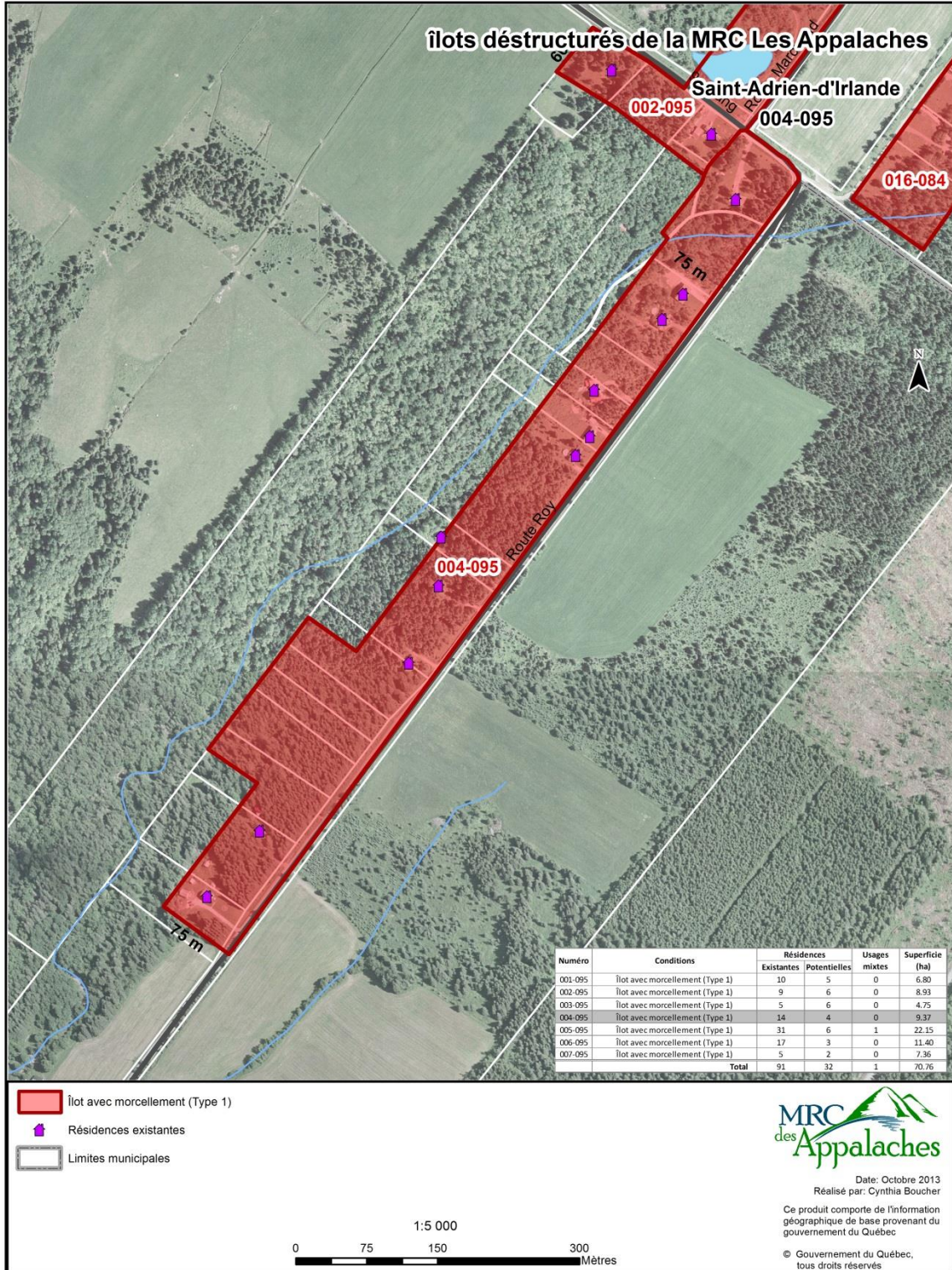



**SAINT-ADRIEN-D'IRLANDE – 005-095 – AVEC MORCELLEMENT**

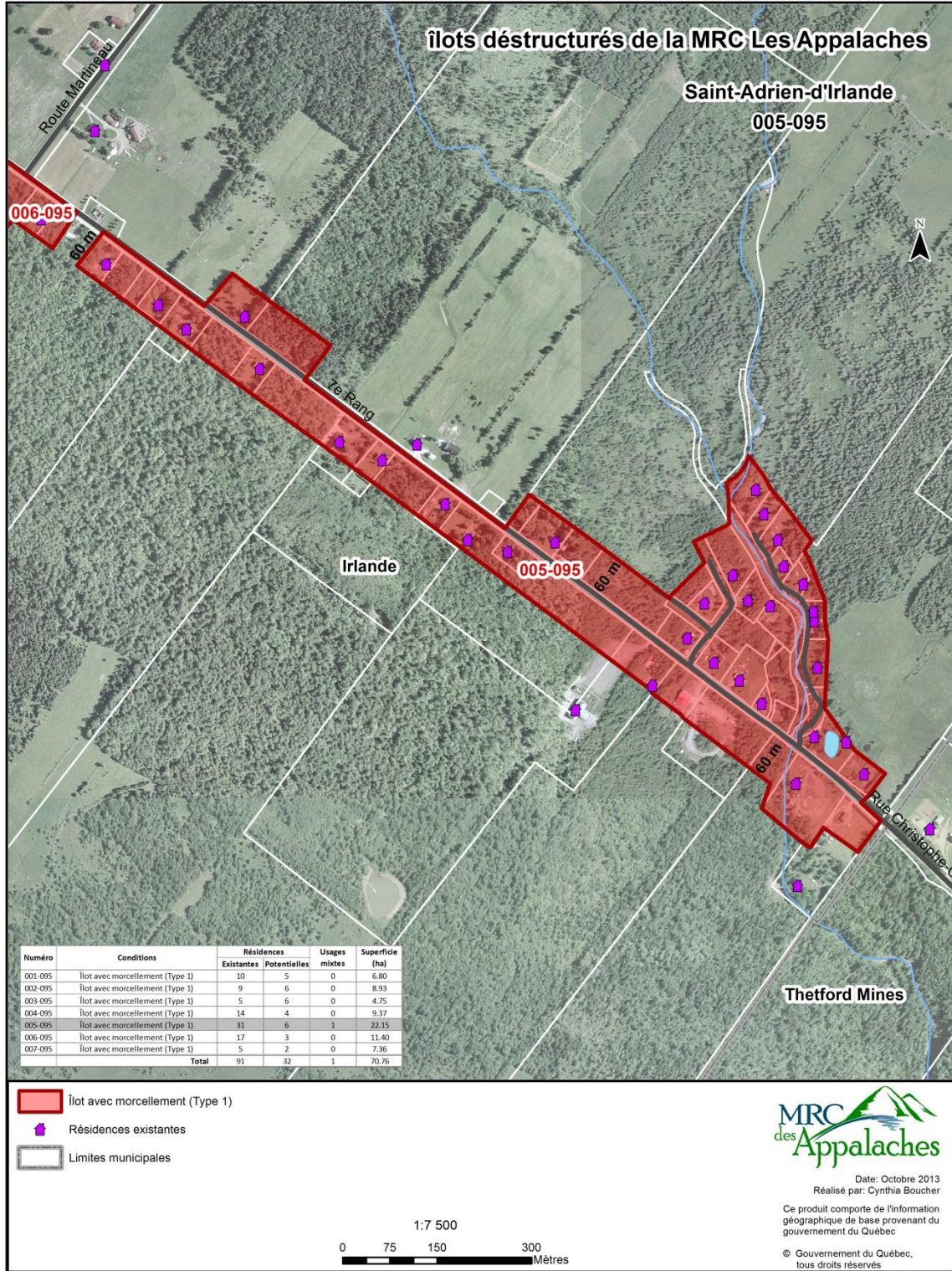

**SAINT-ADRIEN-D'IRLANDE – 006-095 – AVEC MORCELLEMENT**

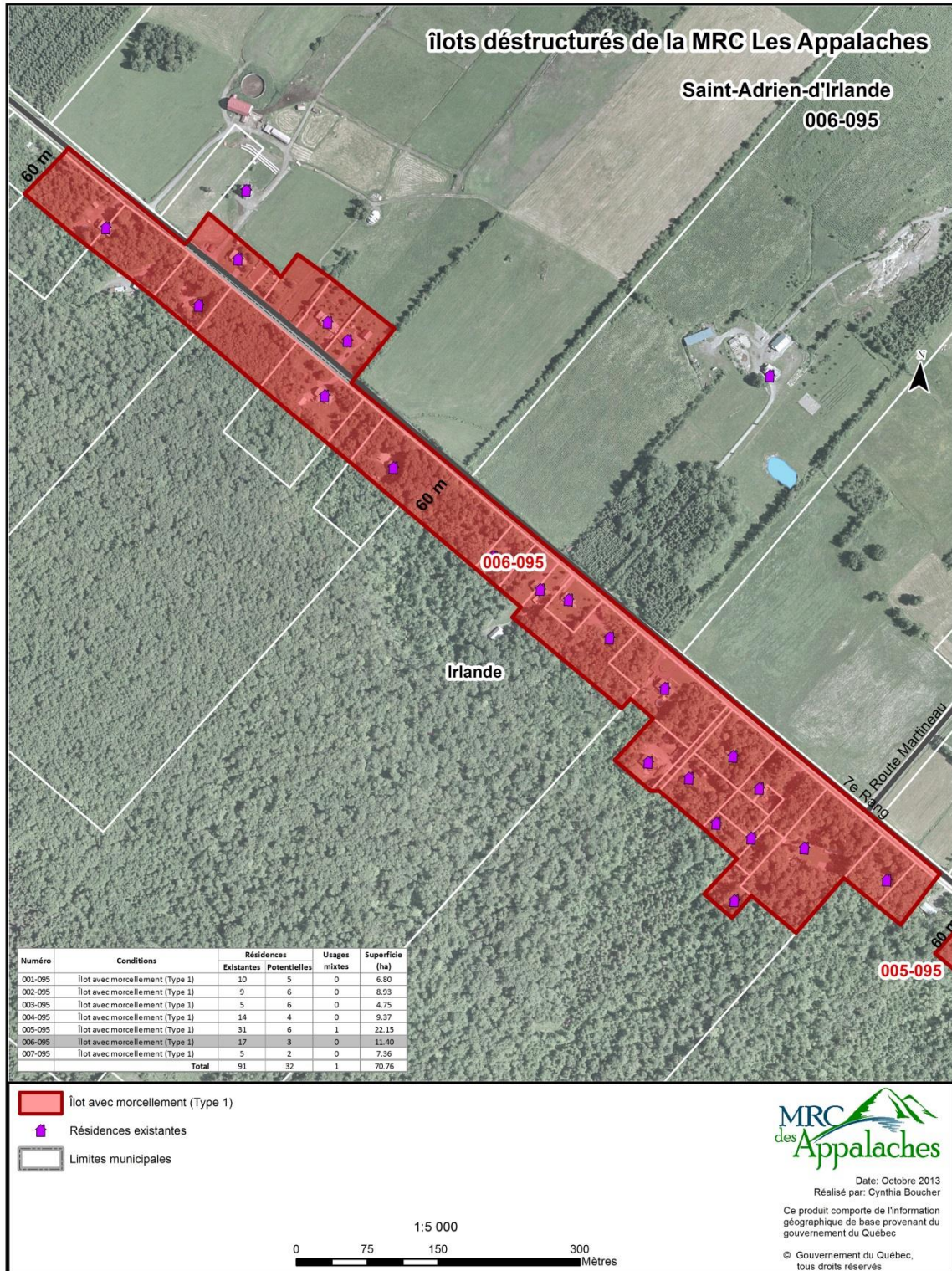

**SAINT-ADRIEN-D'IRLANDE – 007-095 – AVEC MORCELLEMENT**

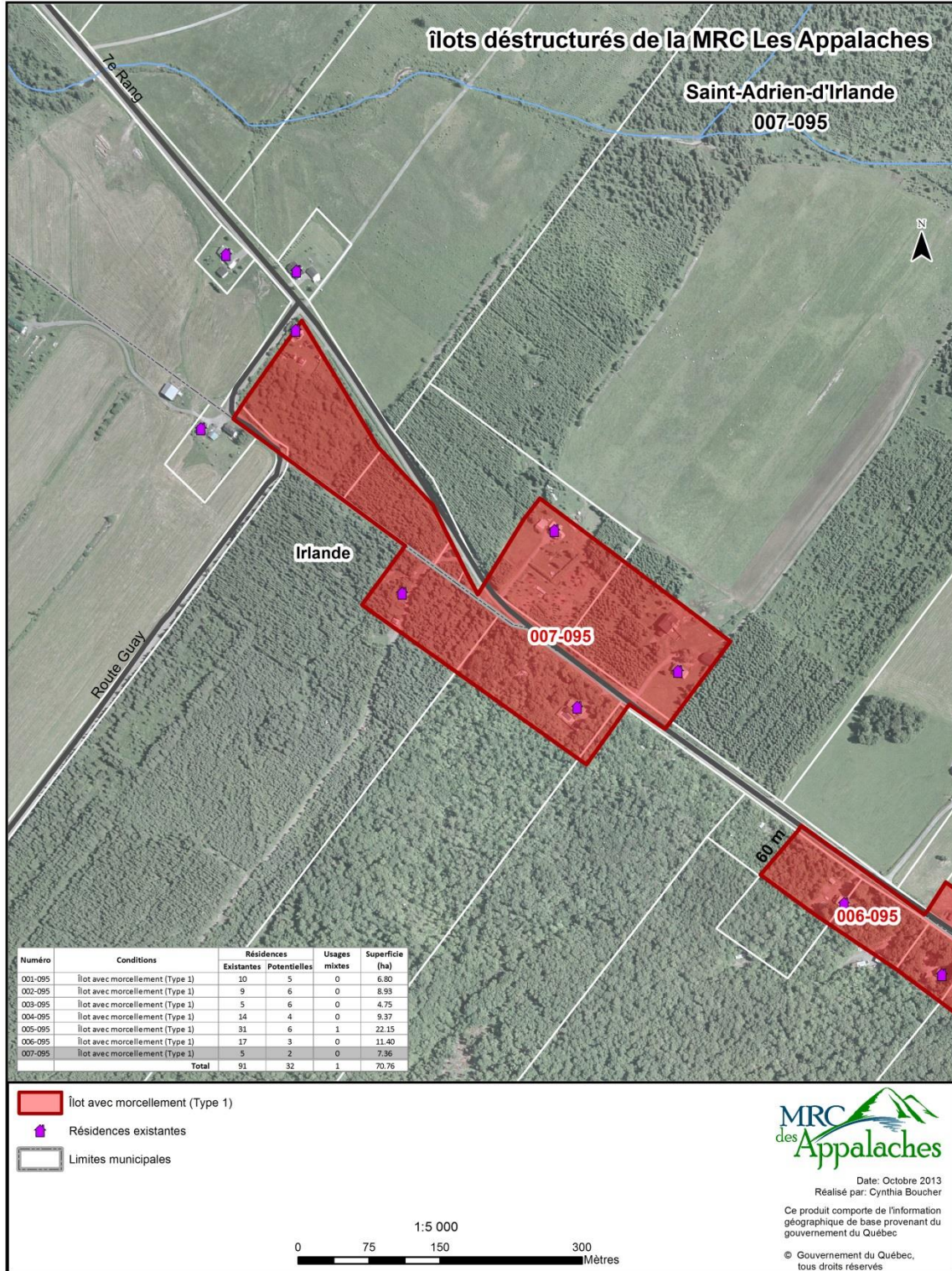

**SAINTE-CLOTILDE-DE-BEAUCE – 001-060 – AVEC MORCELLEMENT**

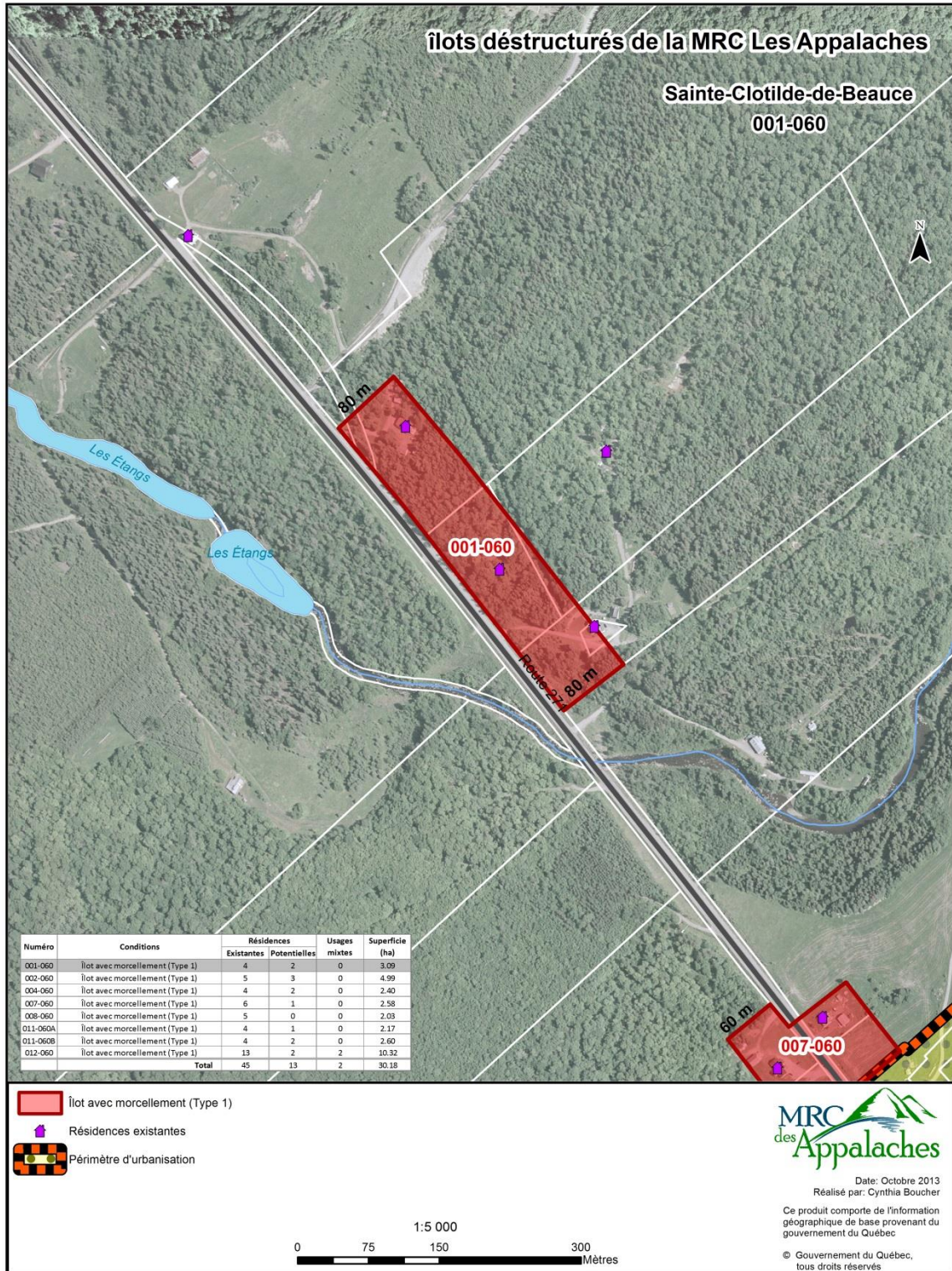

SAINTE-CLOTILDE-DE-BEAUCE – 002-060 – AVEC MORCELLEMENT

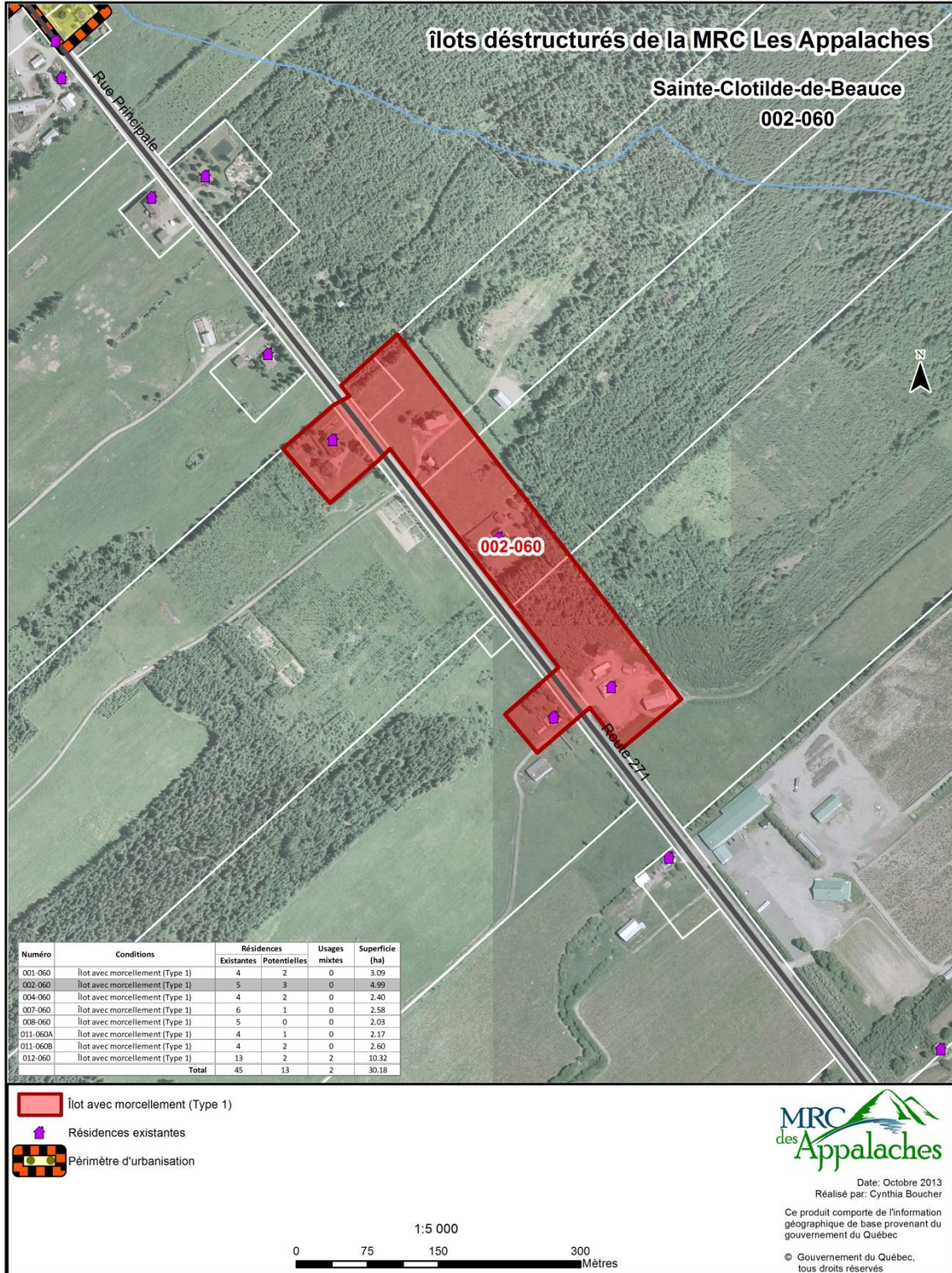

**SAINTE-CLOTILDE-DE-BEAUCE – 004-060 – AVEC MORCELLEMENT**



**SAINTE-CLOTILDE-DE-BEAUCE – 007-060 – AVEC MORCELLEMENT**

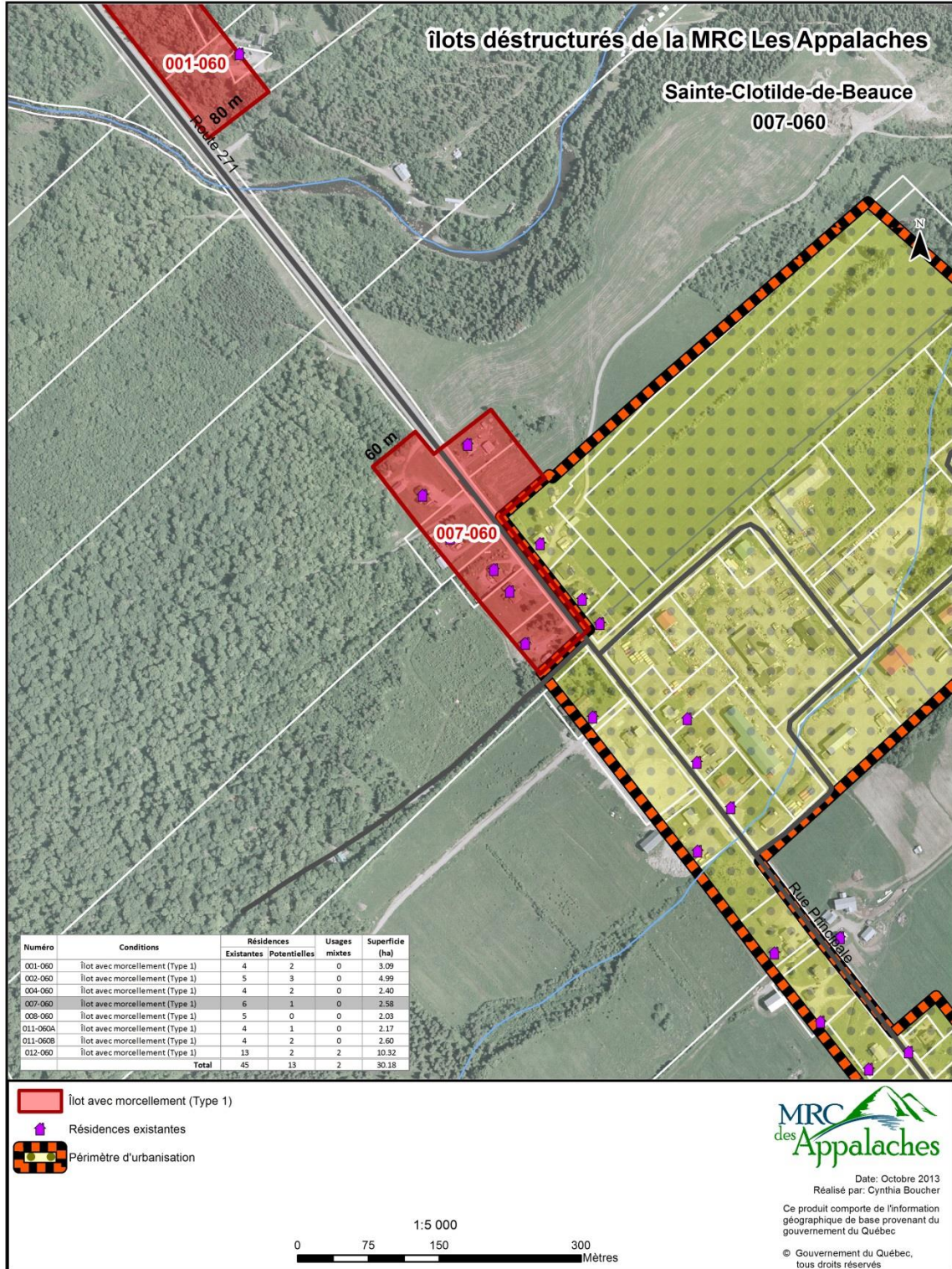

**SAINTE-CLOTILDE-DE-BEAUCE – 008-060 – AVEC MORCELLEMENT**





**SAINTE-CLOTILDE-DE-BEAUCE – 011-060A – AVEC MORCELLEMENT**

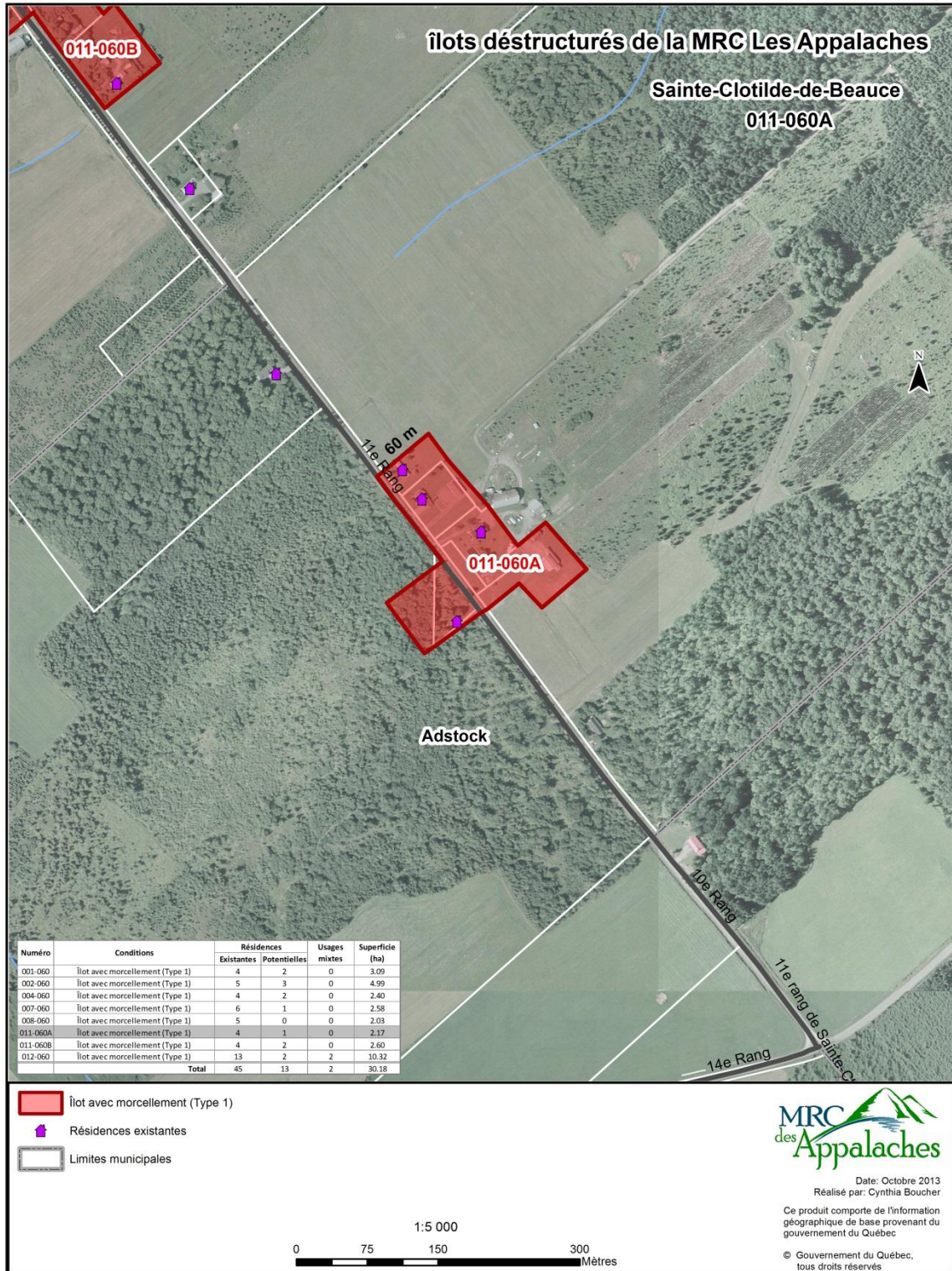

SAINTE-CLOTILDE-DE-BEAUCE – 011-060B – AVEC MORCELLEMENT

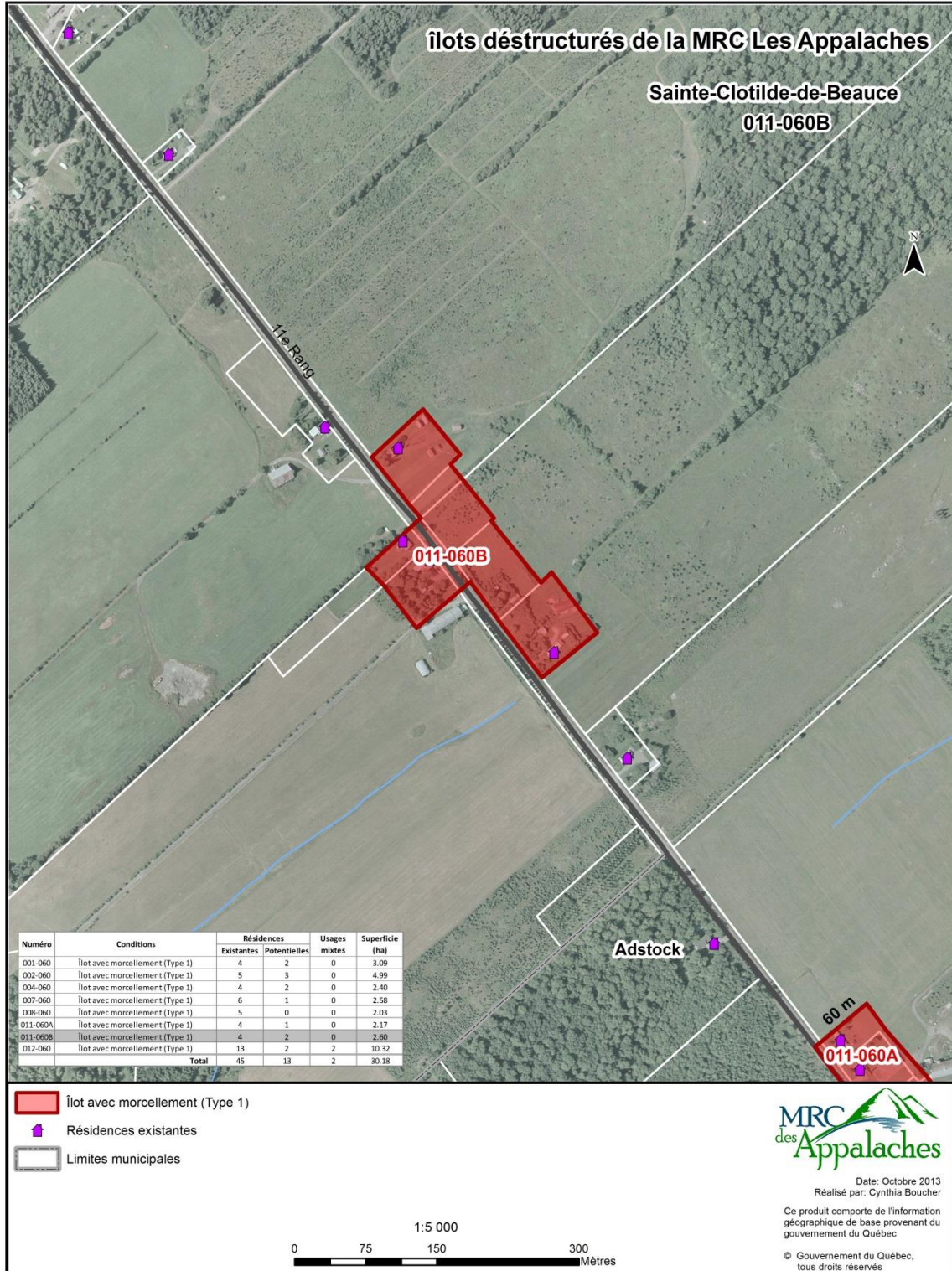

**SAINTE-CLOTILDE-DE-BEAUCE – 012-060 – AVEC MORCELLEMENT**

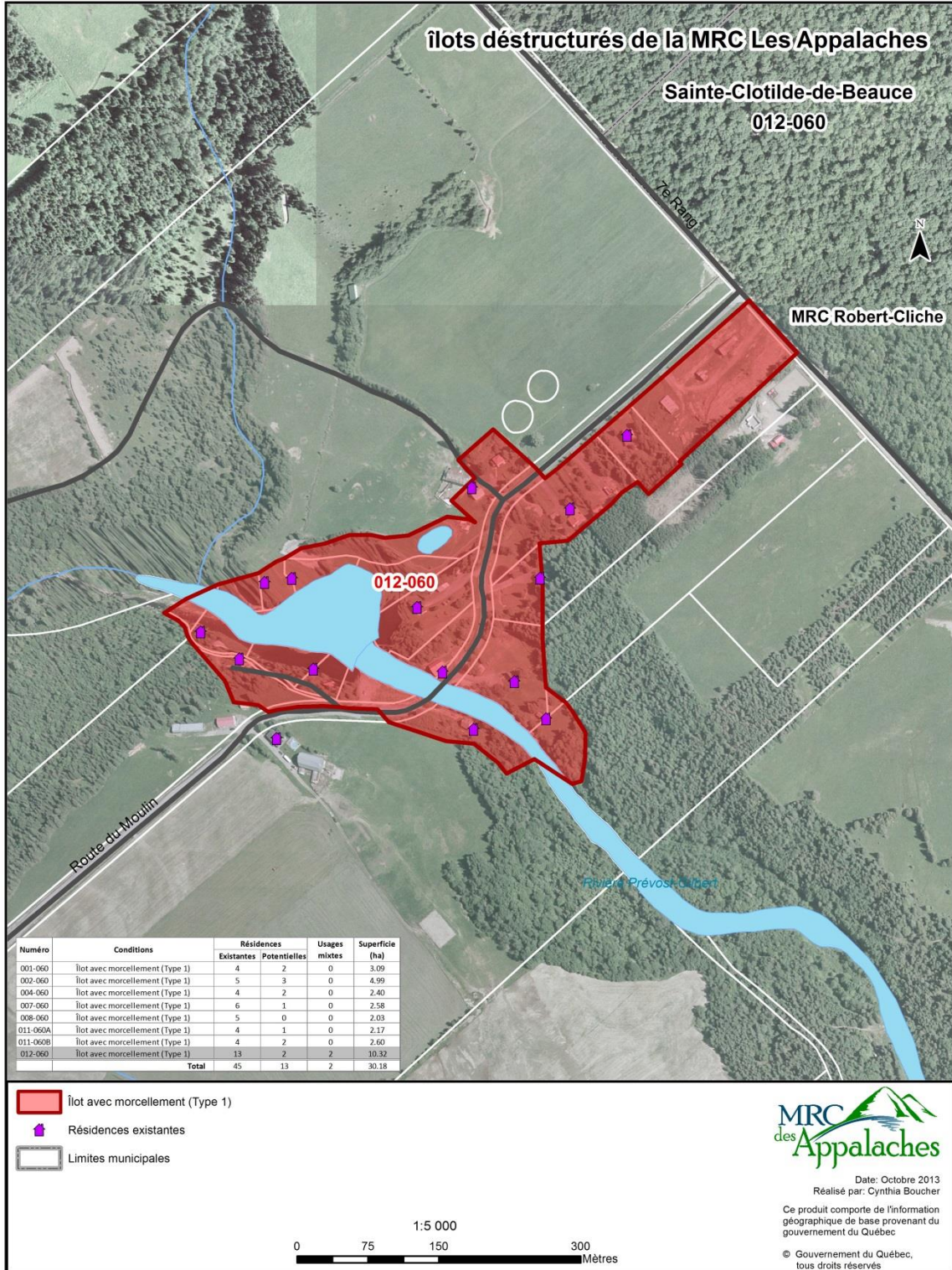

**SAINTE-PRAXÈDE – 001-050 – AVEC MORCELLEMENT**

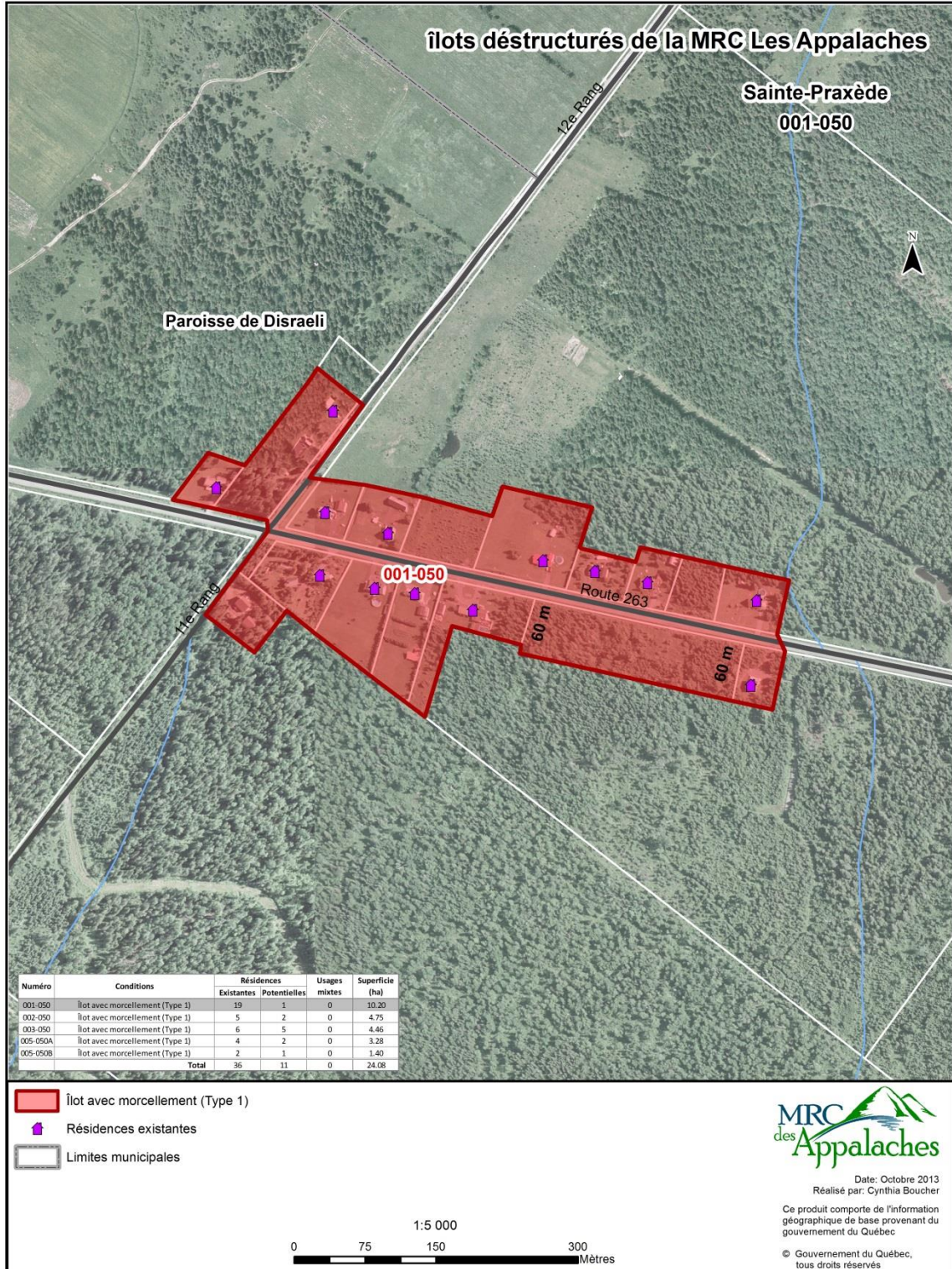

**SAINTE-PRAXÈDE – 002-050 – AVEC MORCELLEMENT**

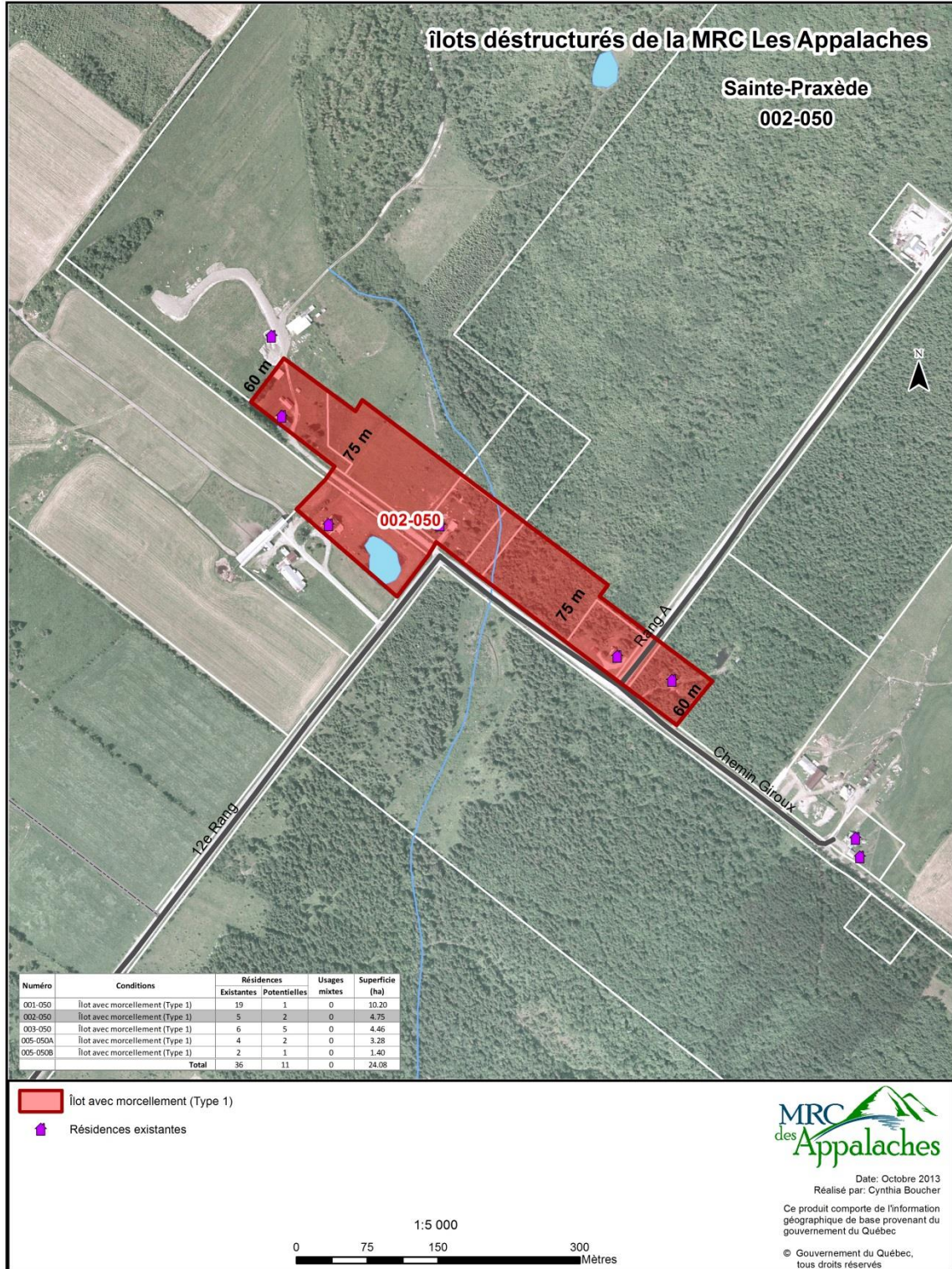

**SAINTE-PRAXÈDE – 003-050 – AVEC MORCELLEMENT**

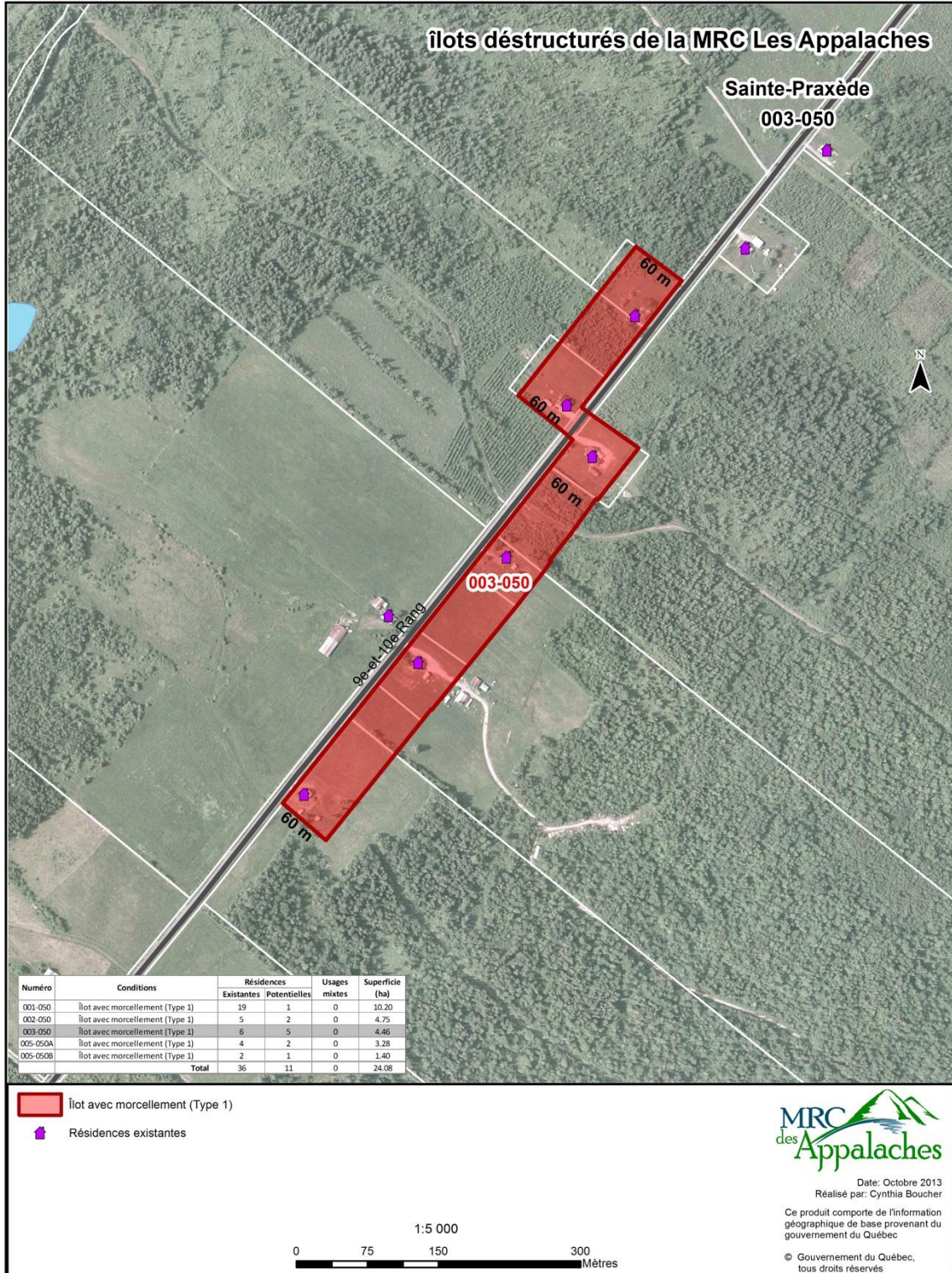

**SAINTE-PRAXÈDE – 005-050A – AVEC MORCELLEMENT**



**SAINTE-PRAXÈDE – 005-050B – AVEC MORCELLEMENT**

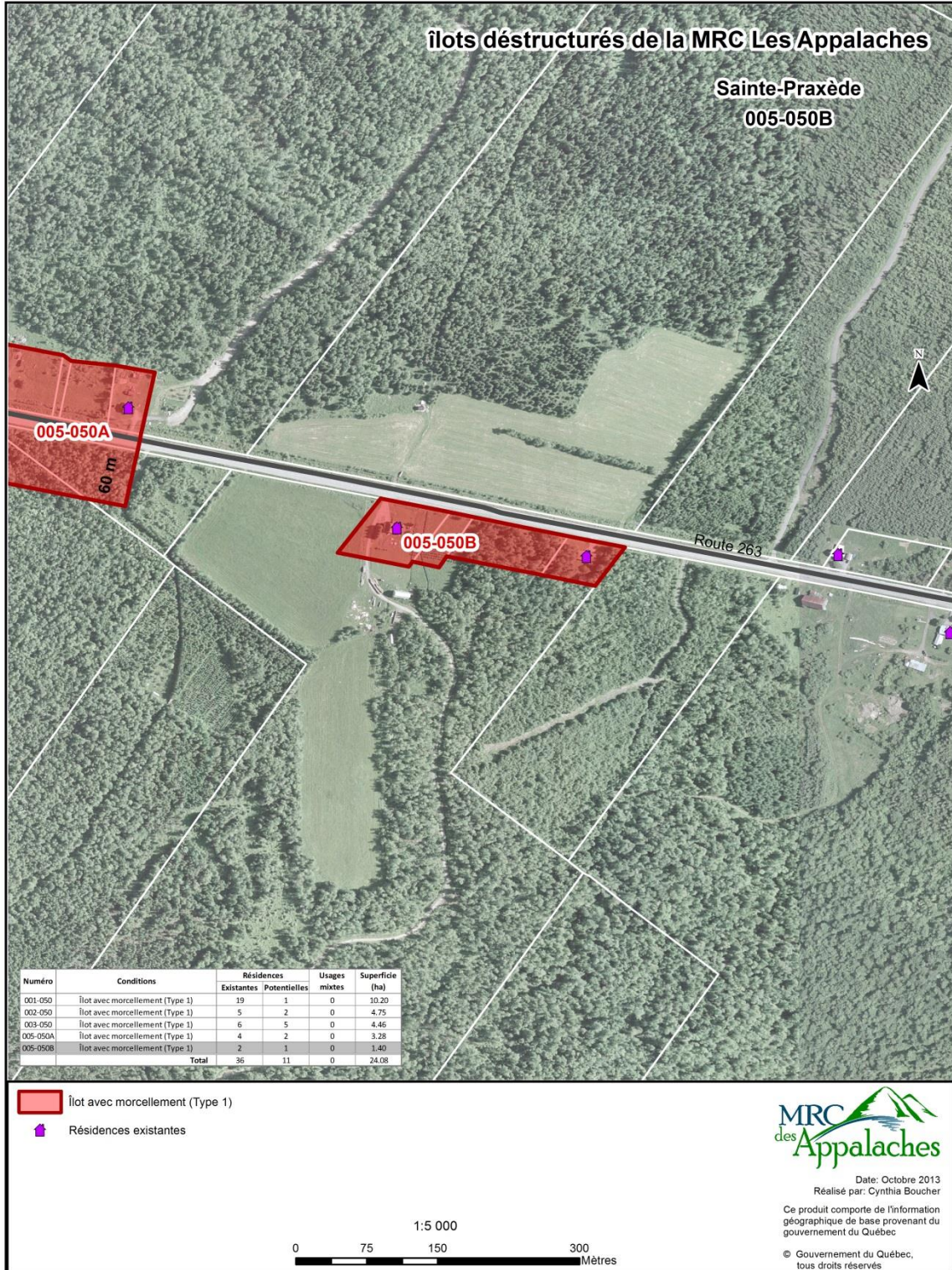



**SAINT-FORTUNAT – 002-030 – AVEC MORCELLEMENT**

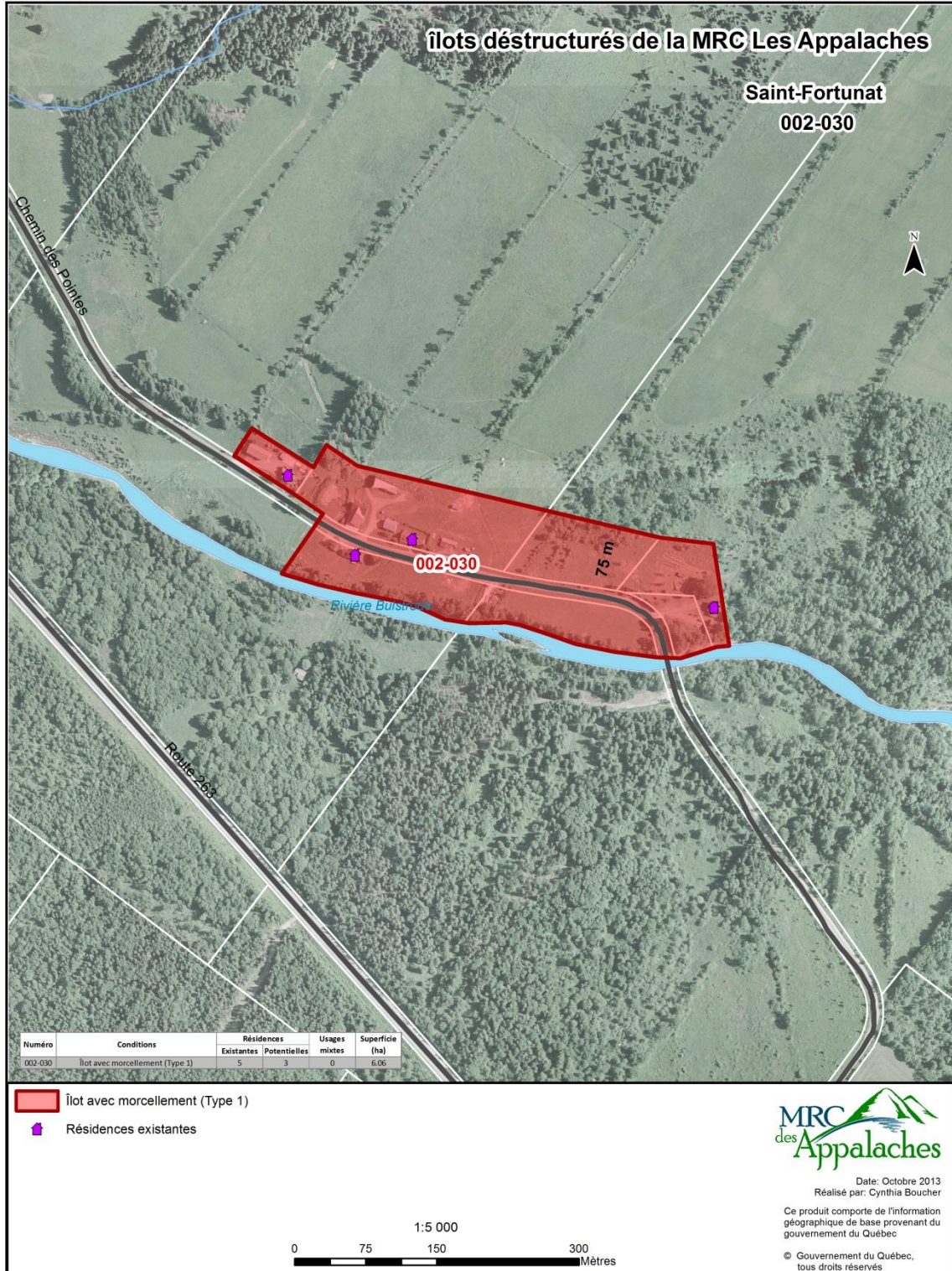

**SAINT-JACQUES-DE-LEEDS – 001-140 – AVEC MORCELLEMENT**

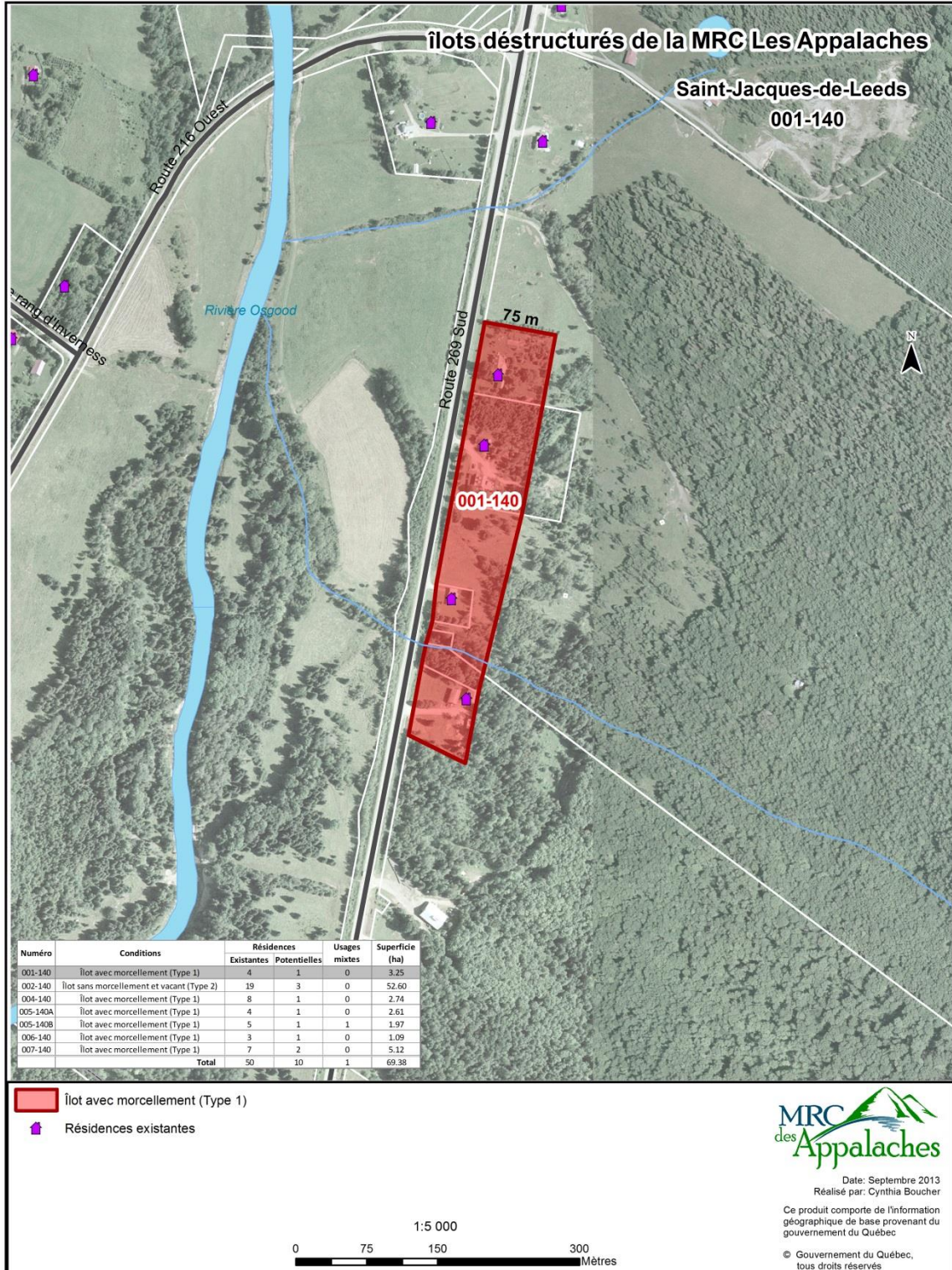

**SAINT-JACQUES-DE-LEEDS – 002-140 – SANS MORCELLEMENT**

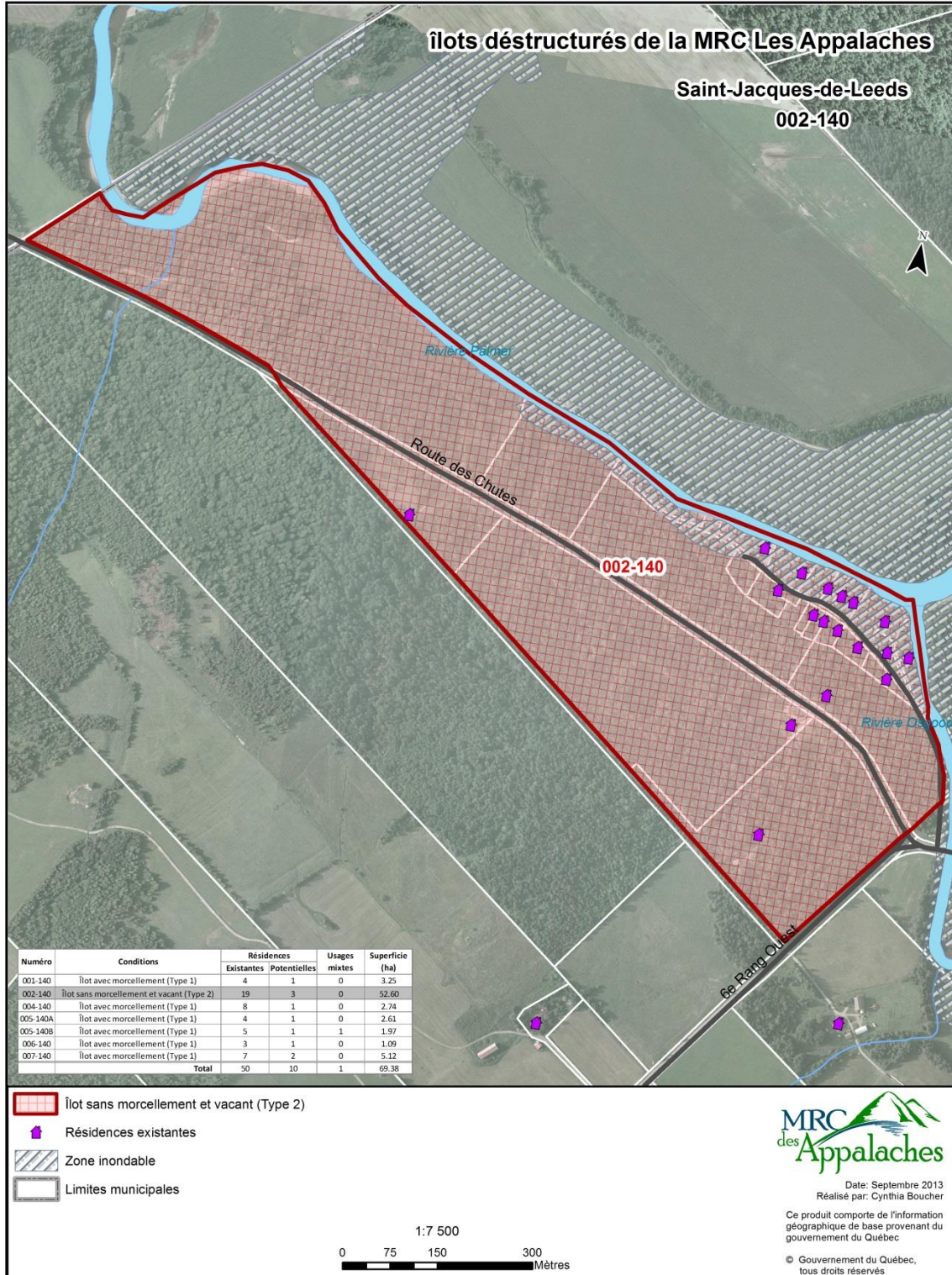

**SAINT-JACQUES-DE-LEEDS – 004-140 – AVEC MORCELLEMENT**

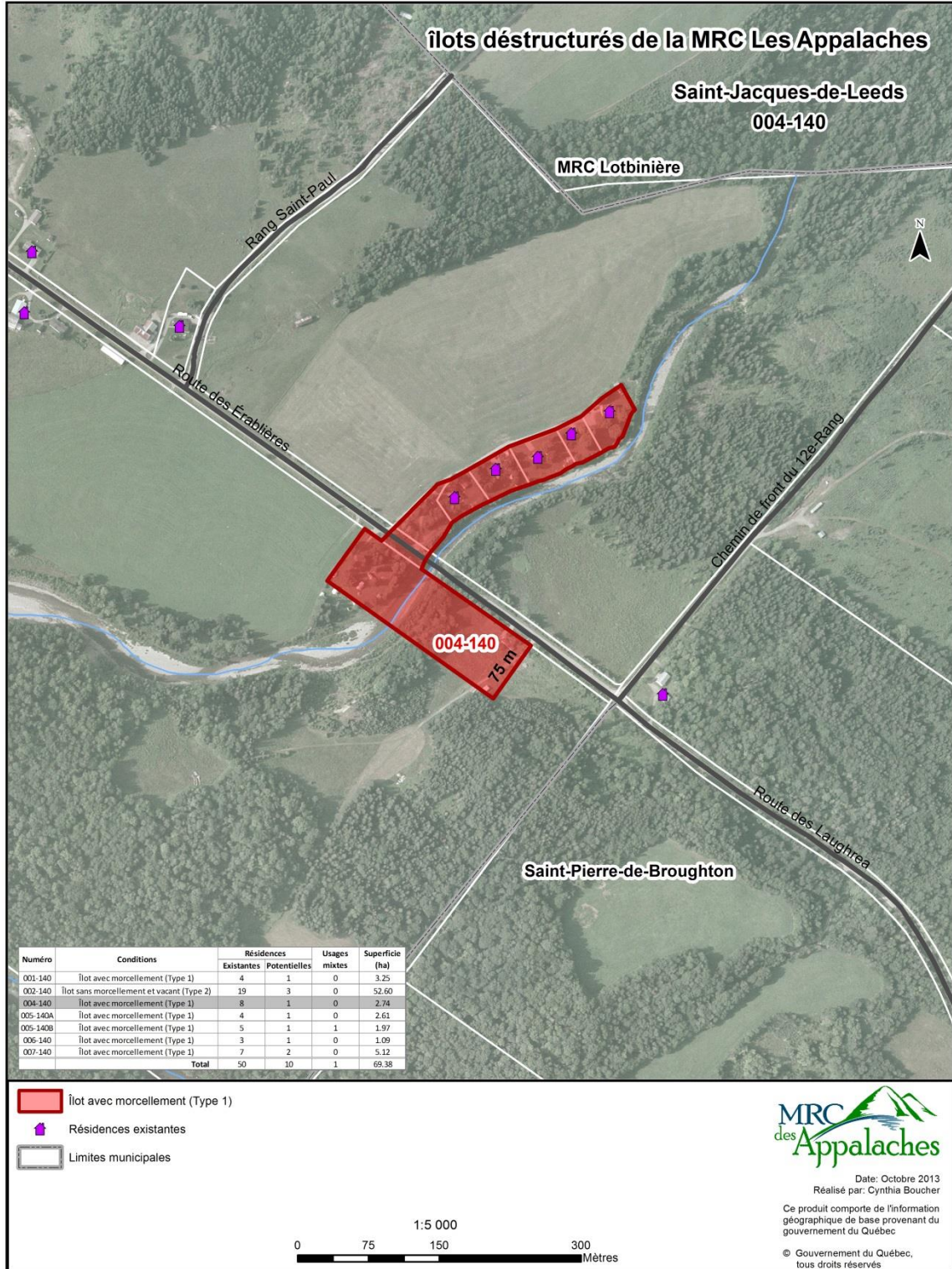

**SAINT-JACQUES-DE-LEEDS – 005-140A ET 005-140B – AVEC MORCELLEMENT**

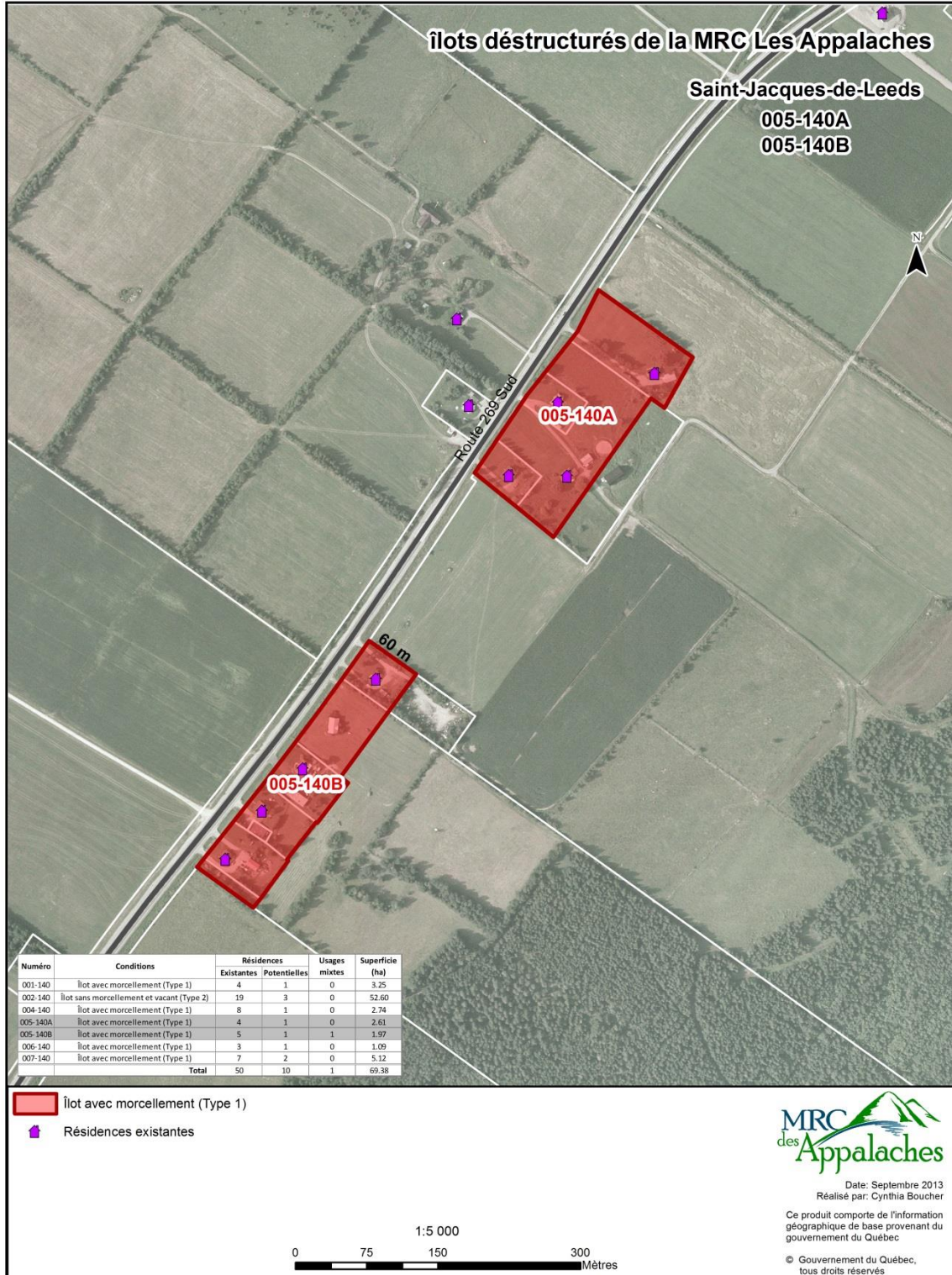

**SAINT-JACQUES-DE-LEEDS – 006-140 – AVEC MORCELLEMENT**

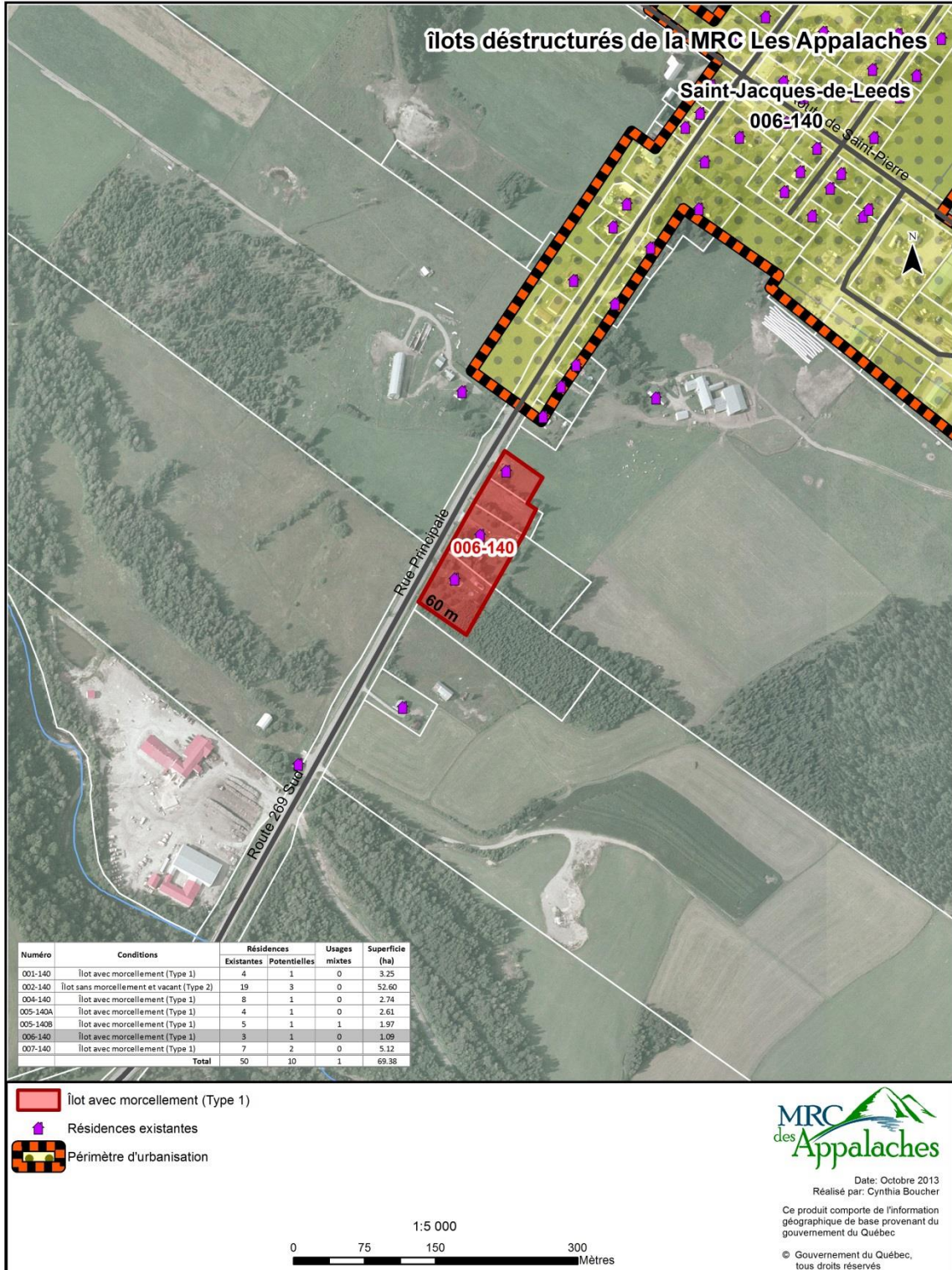

**SAINT-JACQUES-DE-LEEDS – 007-140 – AVEC MORCELLEMENT**

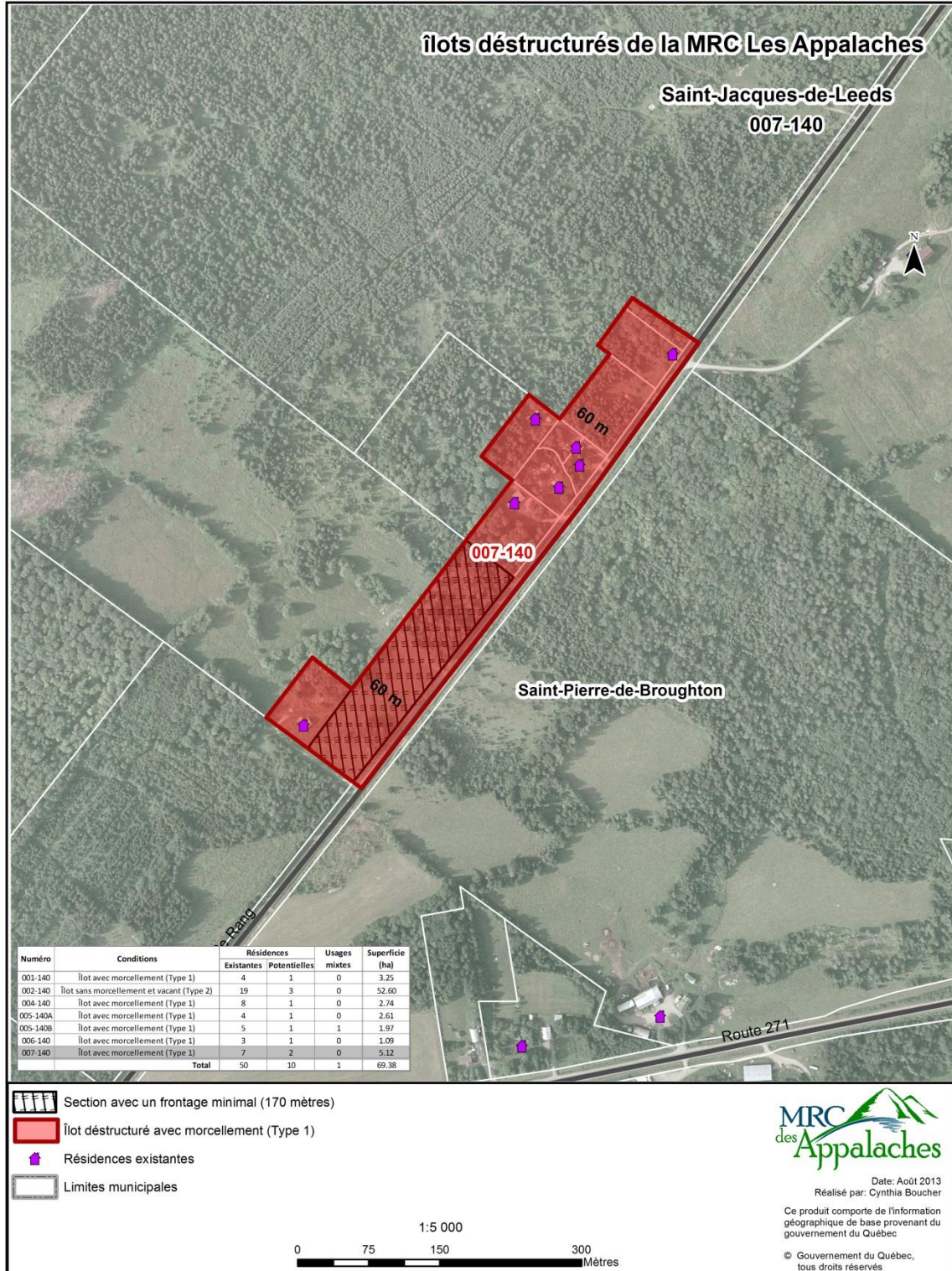

**SAINT-JACQUES-LE-MAJEUR-DE-WOLFESTOWN – 001-025 – AVEC MORCELLEMENT**

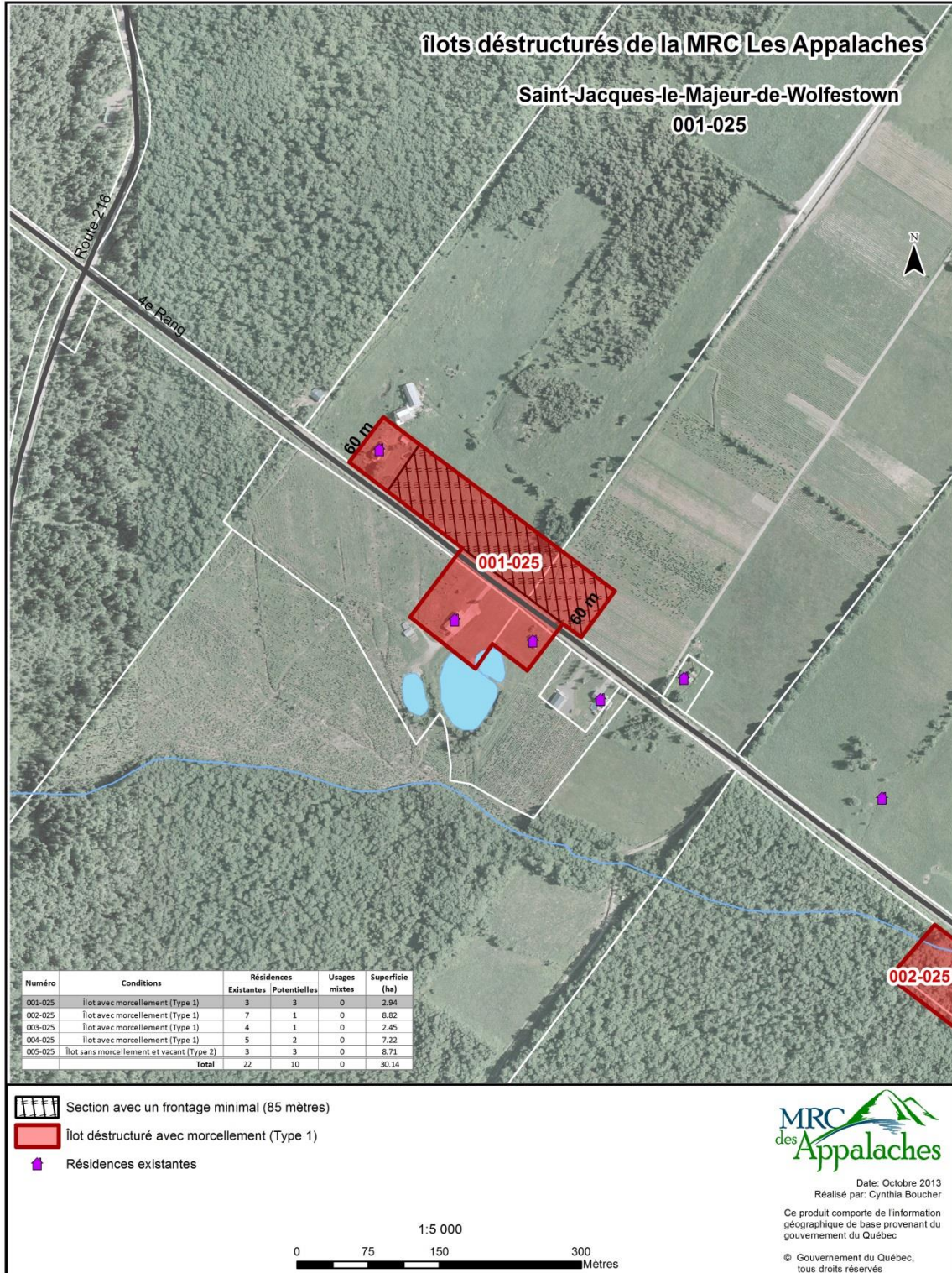



**SAINT-JACQUES-LE-MAJEUR-DE-WOLFESTOWN – 002-025 – AVEC MORCELLEMENT**

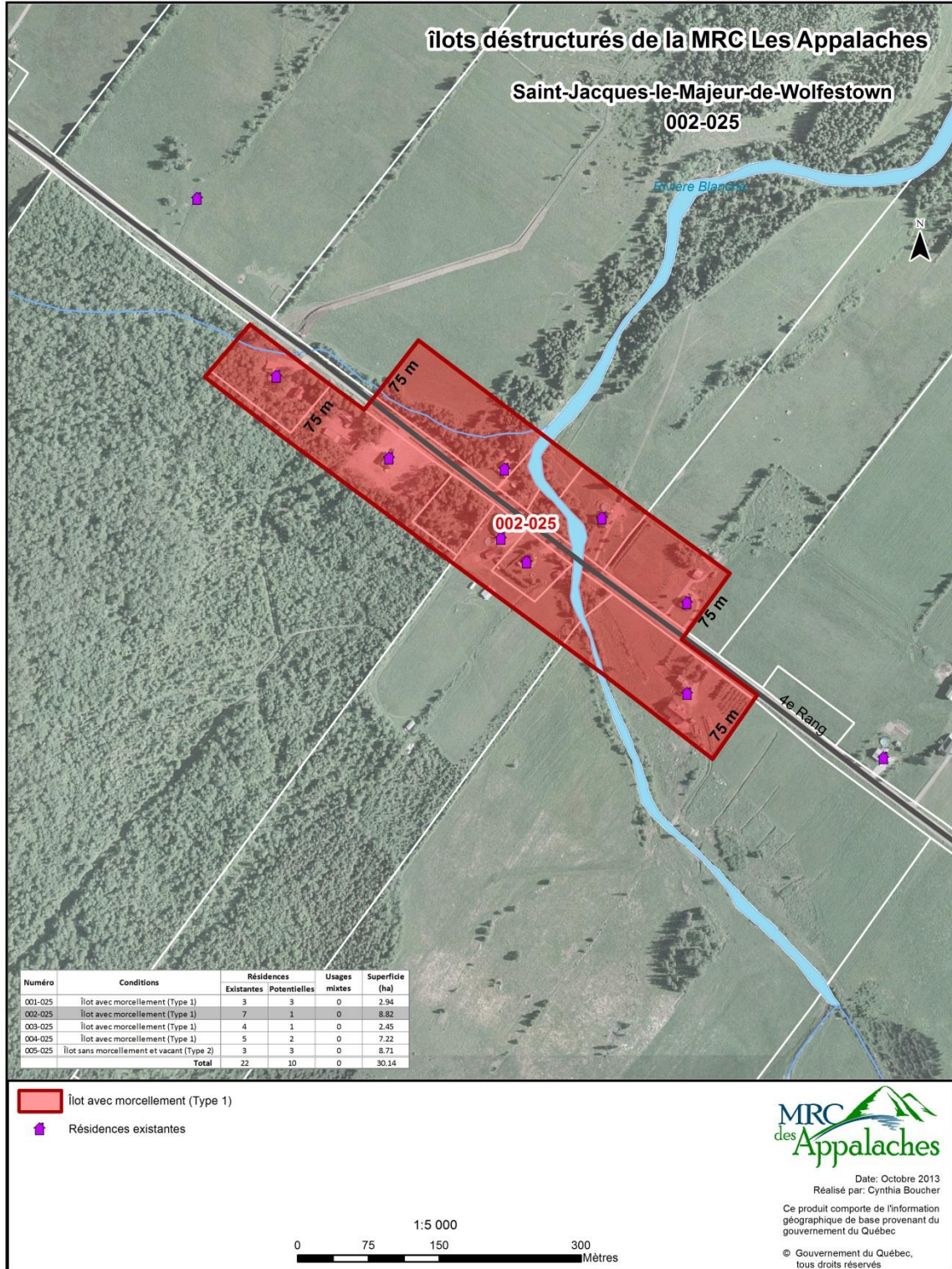

**SAINT-JACQUES-LE-MAJEUR-DE-WOLFESTOWN – 003-025 – AVEC MORCELLEMENT**

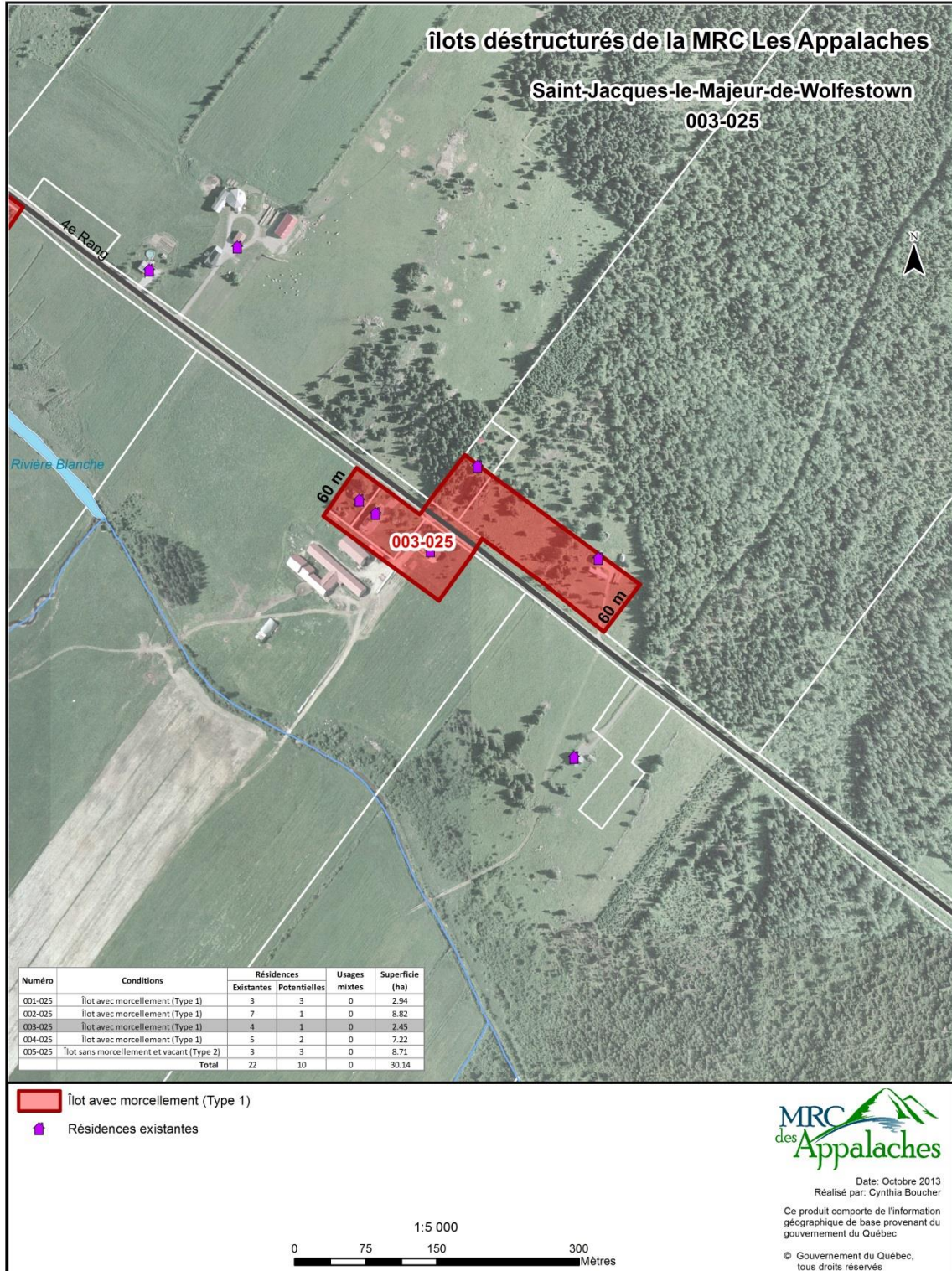

**SAINT-JACQUES-LE-MAJEUR-DE-WOLFESTOWN – 004-025 – AVEC MORCELLEMENT**

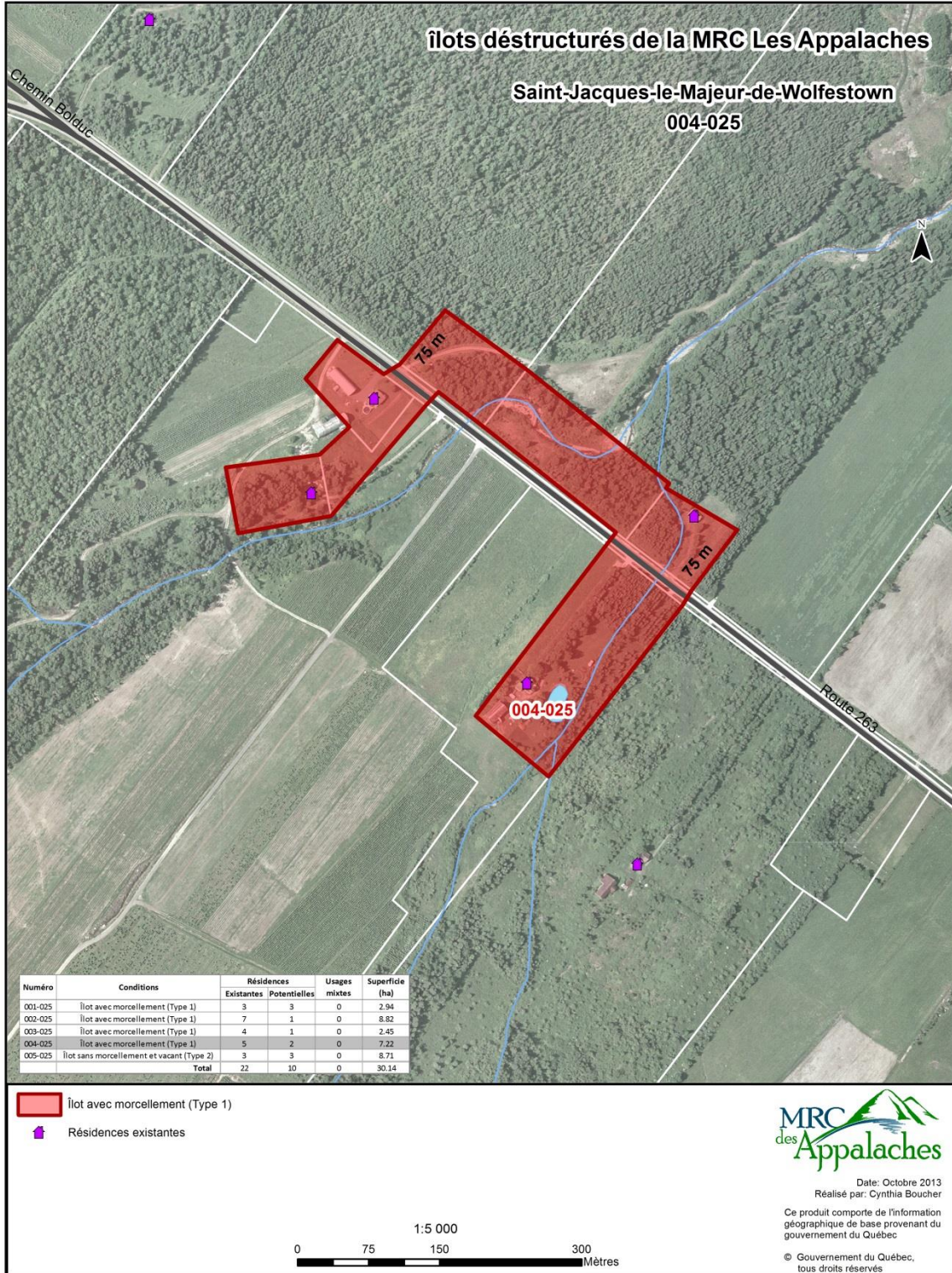

**SAINT-JACQUES-LE-MAJEUR-DE-WOLFESTOWN – 005-025 – SANS MORCELLEMENT**

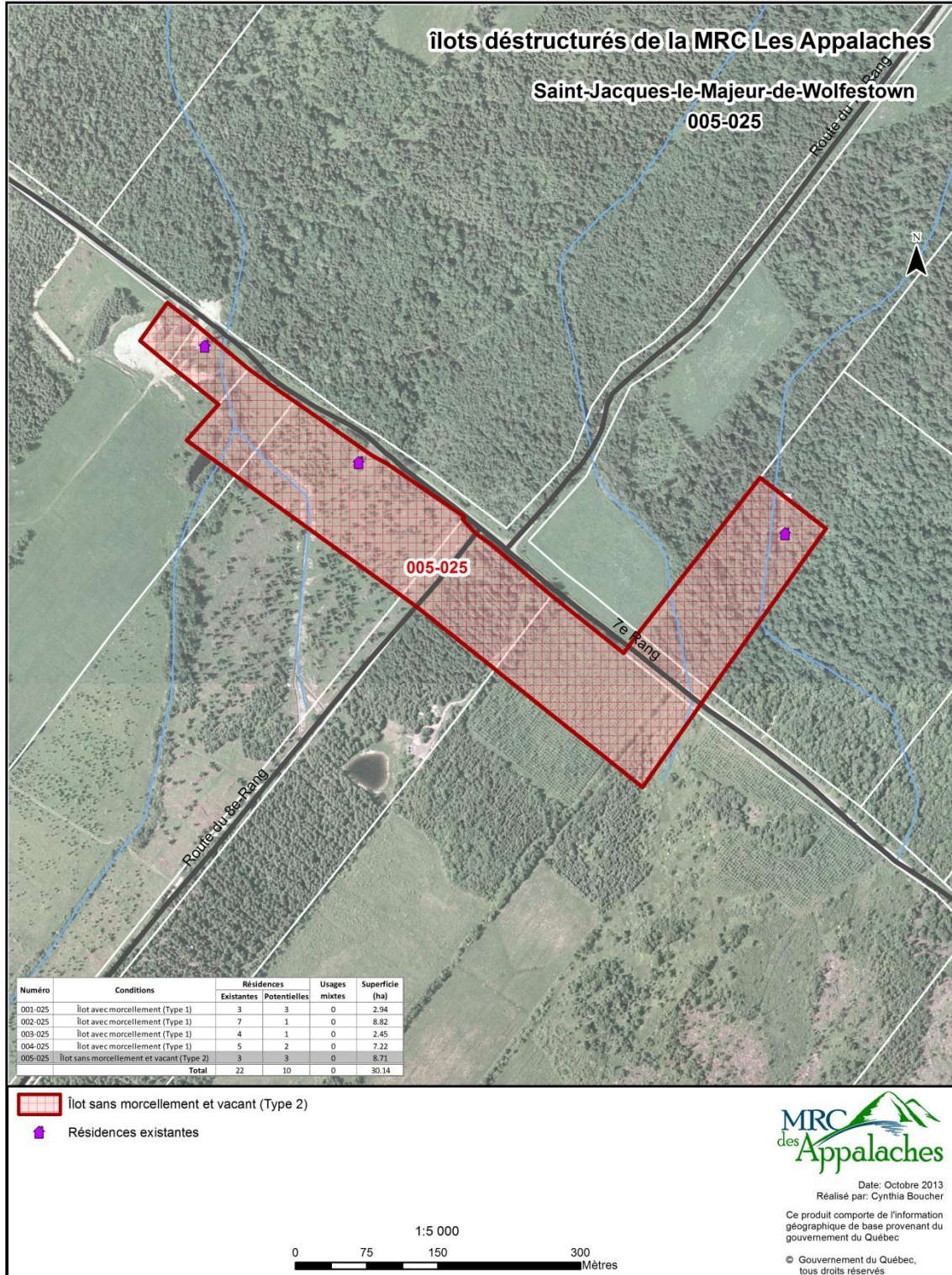

SAINT-JEAN-DE-BRÉBEUF – 001-100 – AVEC MORCELLEMENT

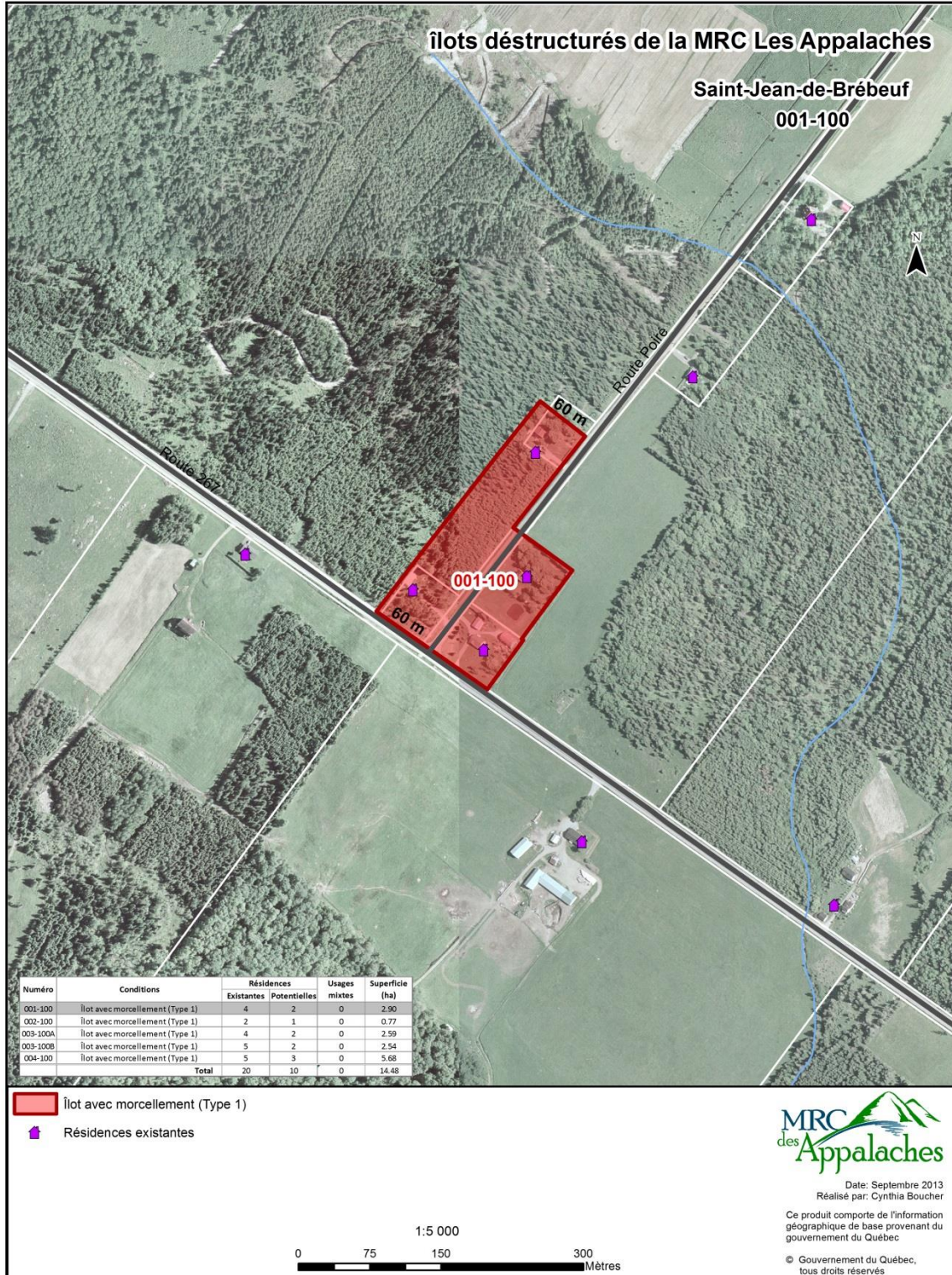

SAINT-JEAN-DE-BRÉBEUF – 002-100 – AVEC MORCELLEMENT

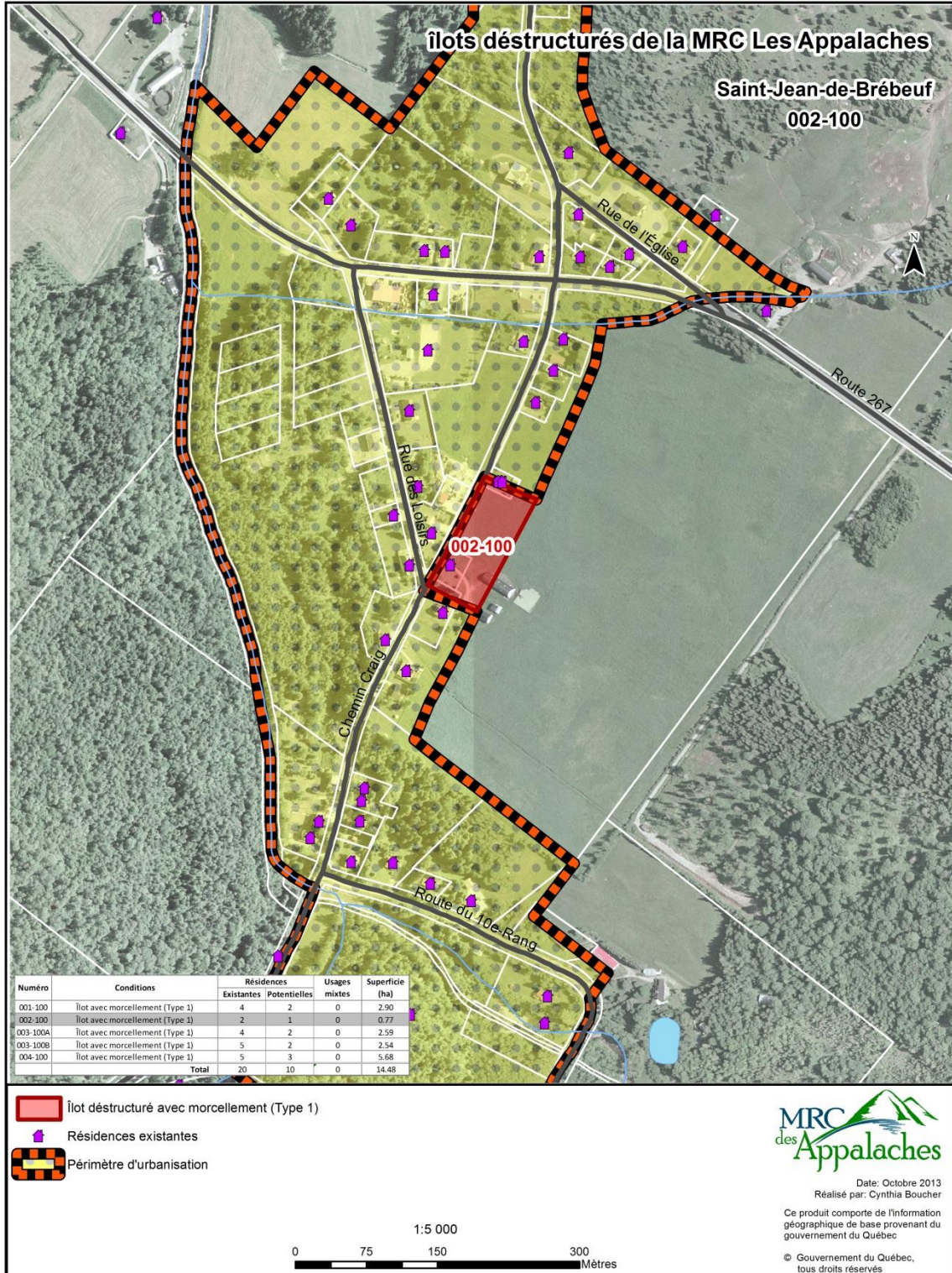

**SAINT-JEAN-DE-BRÉBEUF – 003-100A ET 003-100B – AVEC MORCELLEMENT**

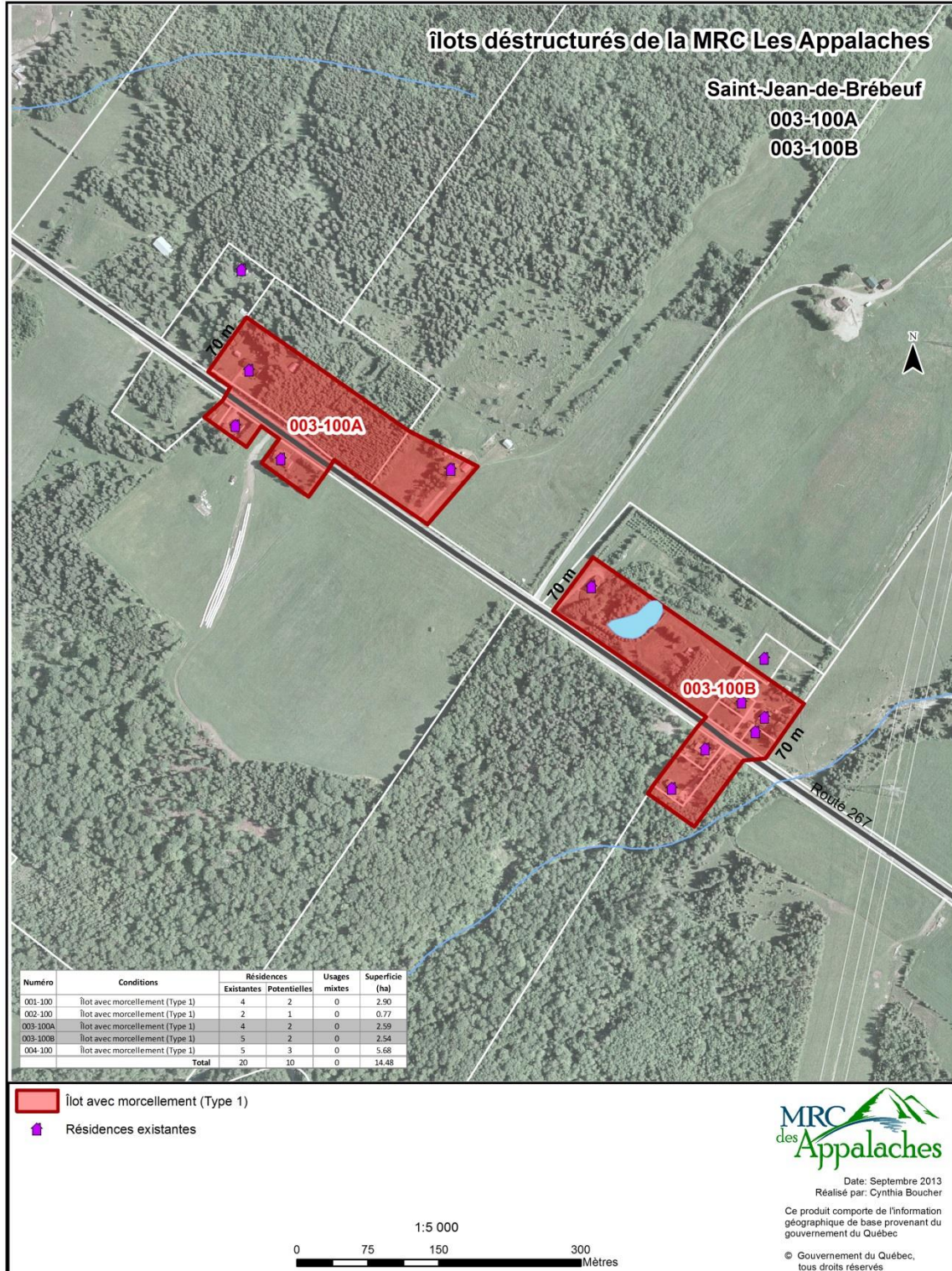

SAINT-JEAN-DE-BRÉBEUF – 004-100 – AVEC MORCELLEMENT

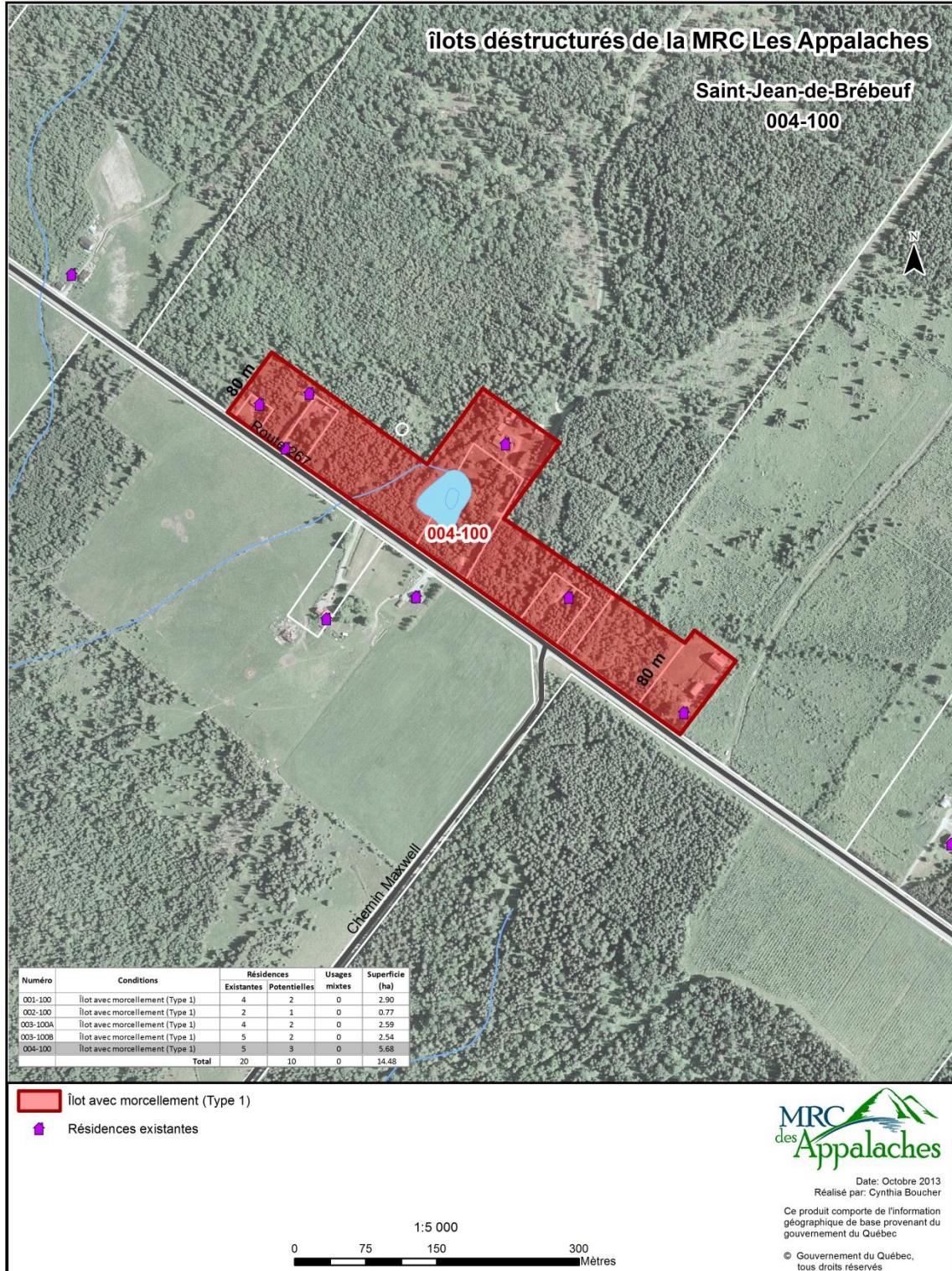



SAINT-JULIEN – 001-035 – AVEC MORCELLEMENT

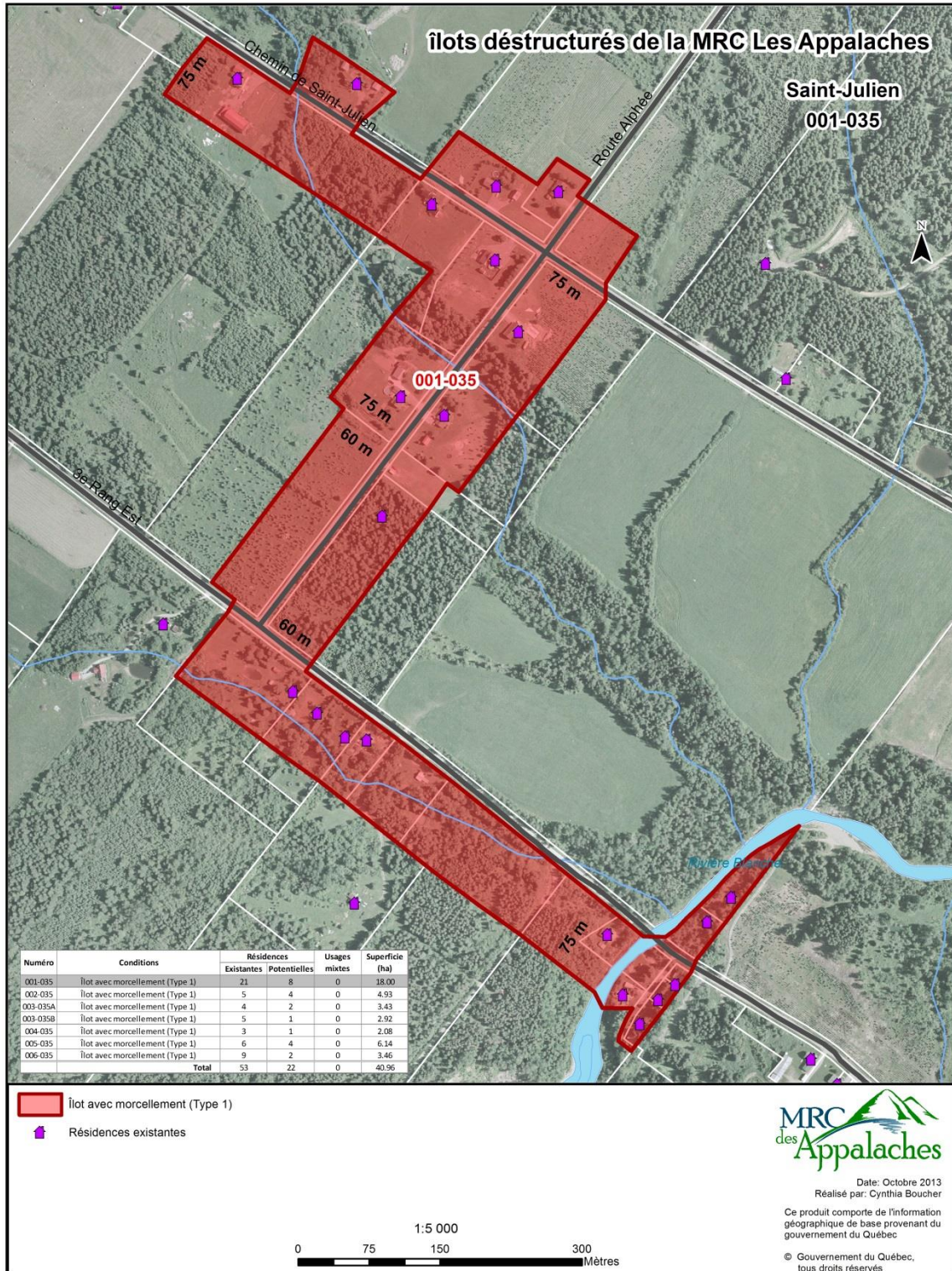

SAINT-JULIEN – 002-035 – AVEC MORCELLEMENT

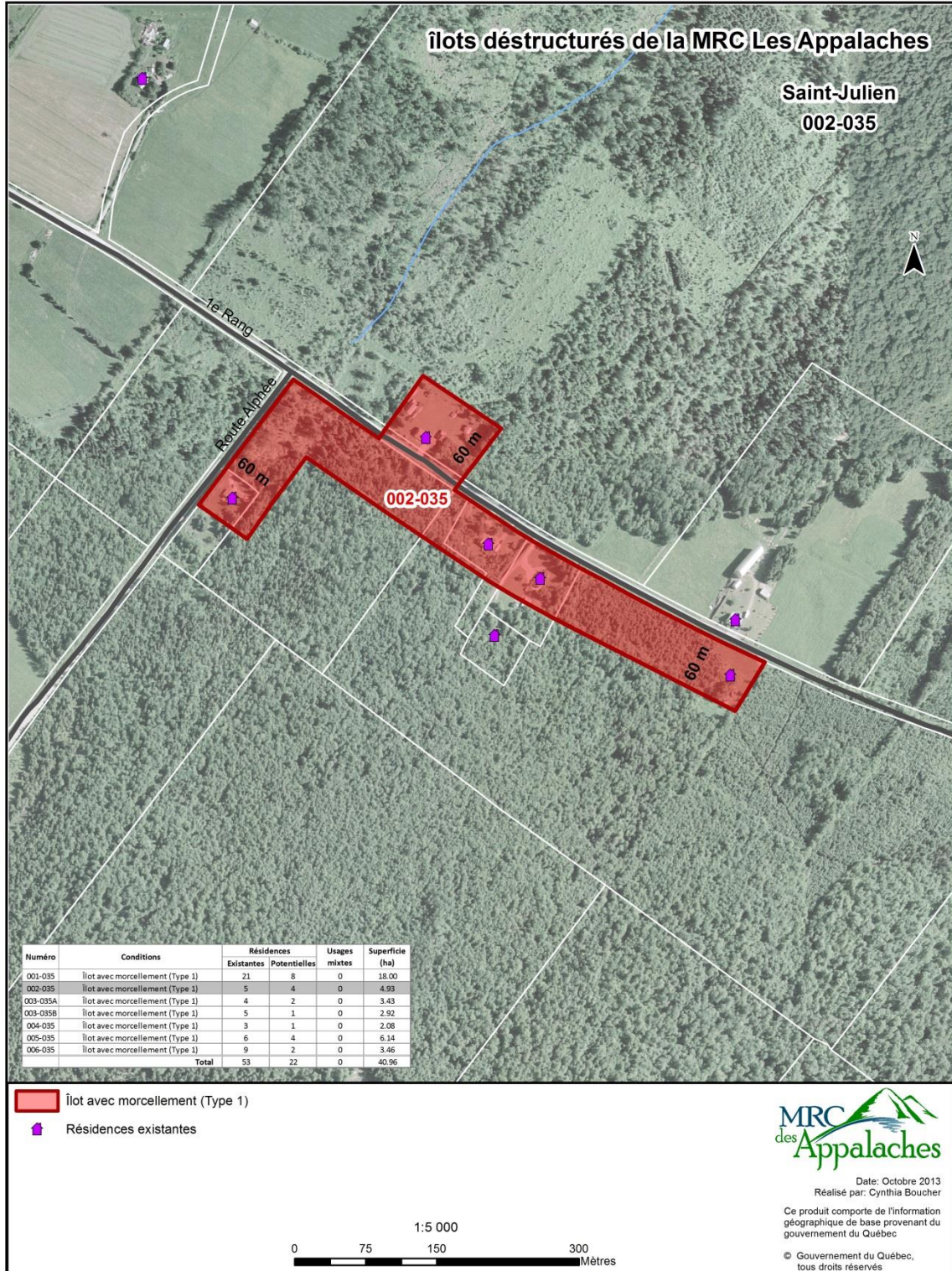

SAINT-JULIEN – 003-035A – AVEC MORCELLEMENT

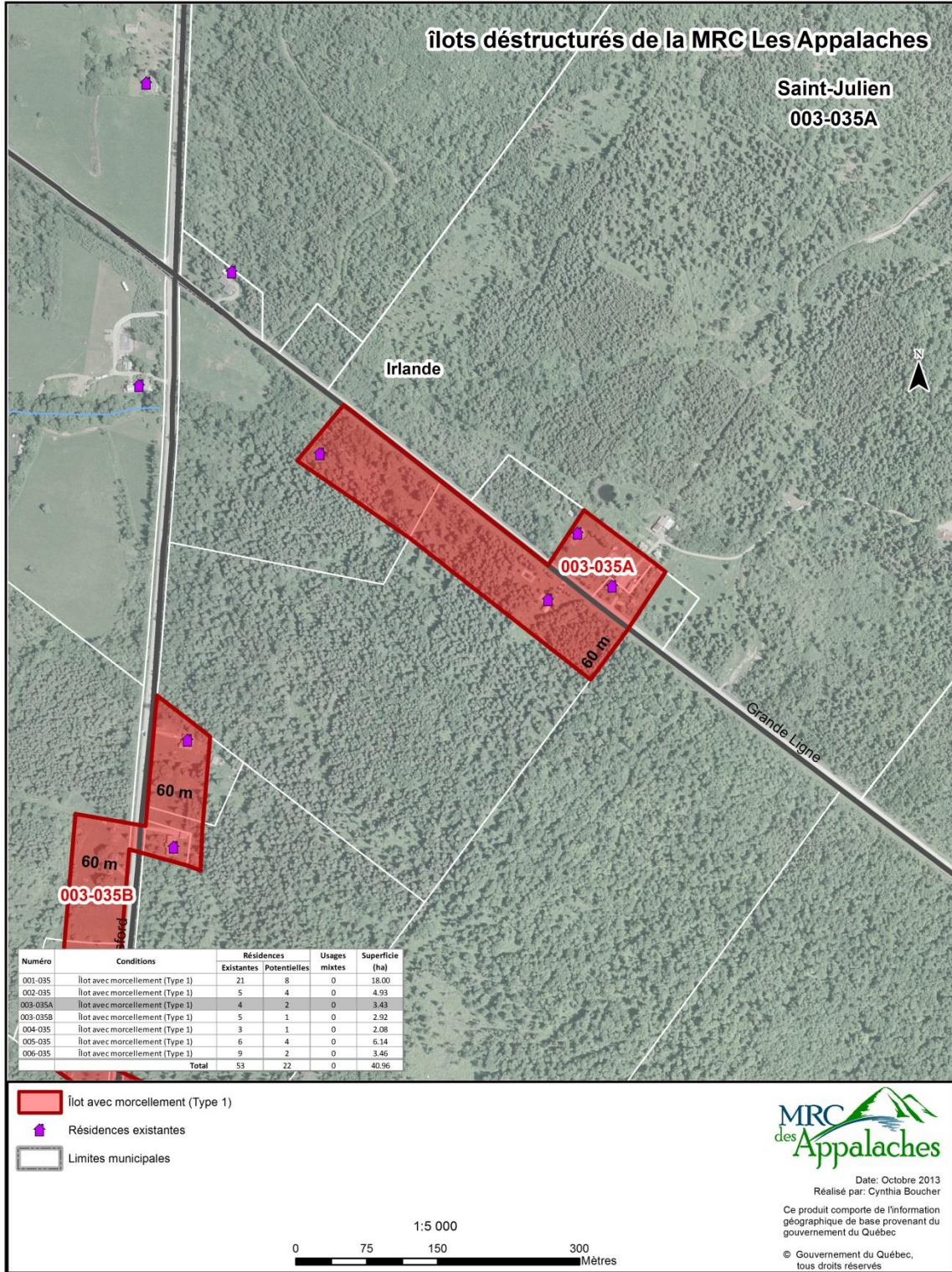

SAINT-JULIEN – 003-035B – AVEC MORCELLEMENT

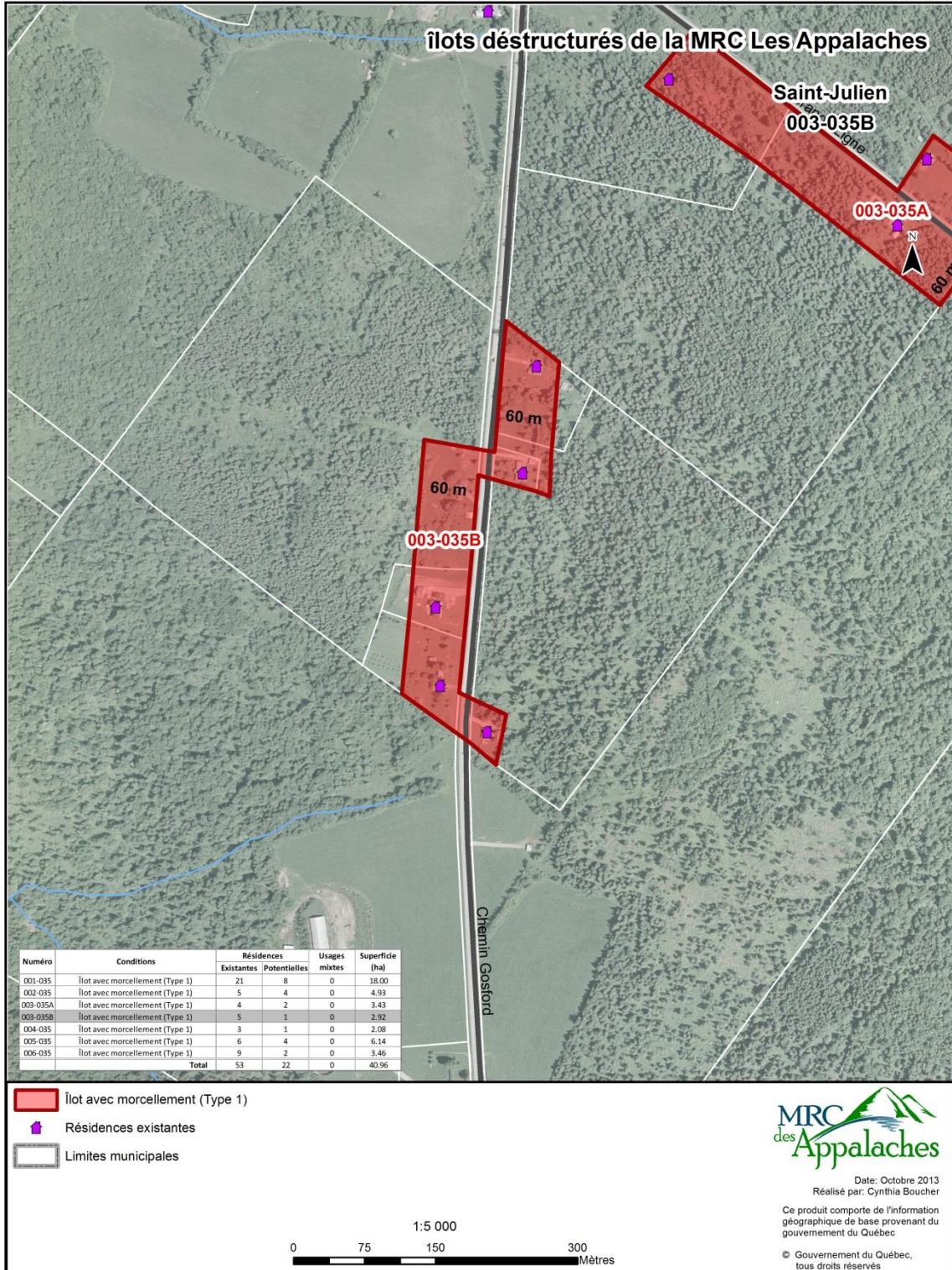

**SAINT-JULIEN – 004-035 – AVEC MORCELLEMENT**

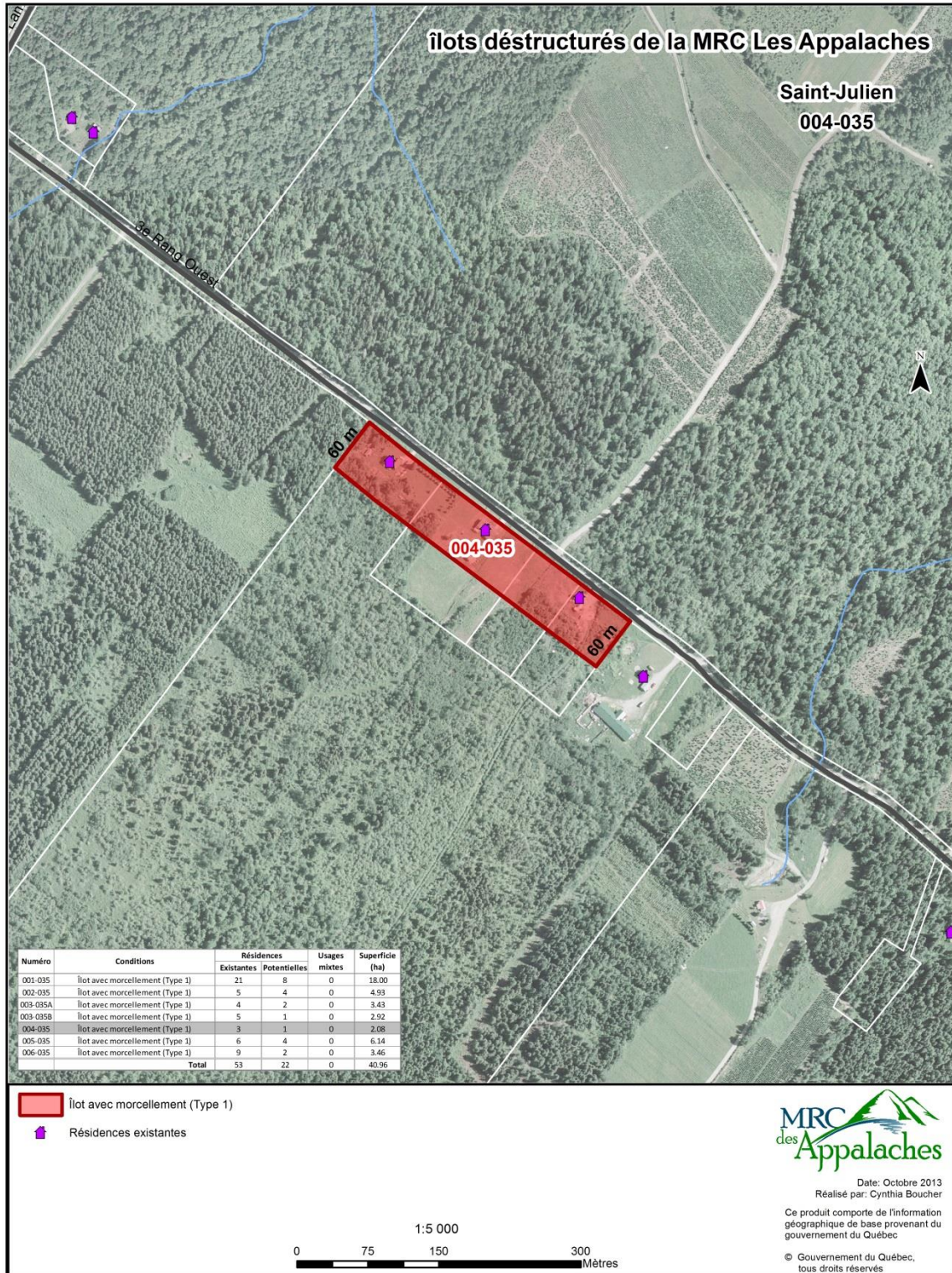

SAINT-JULIEN – 005-035 – AVEC MORCELLEMENT

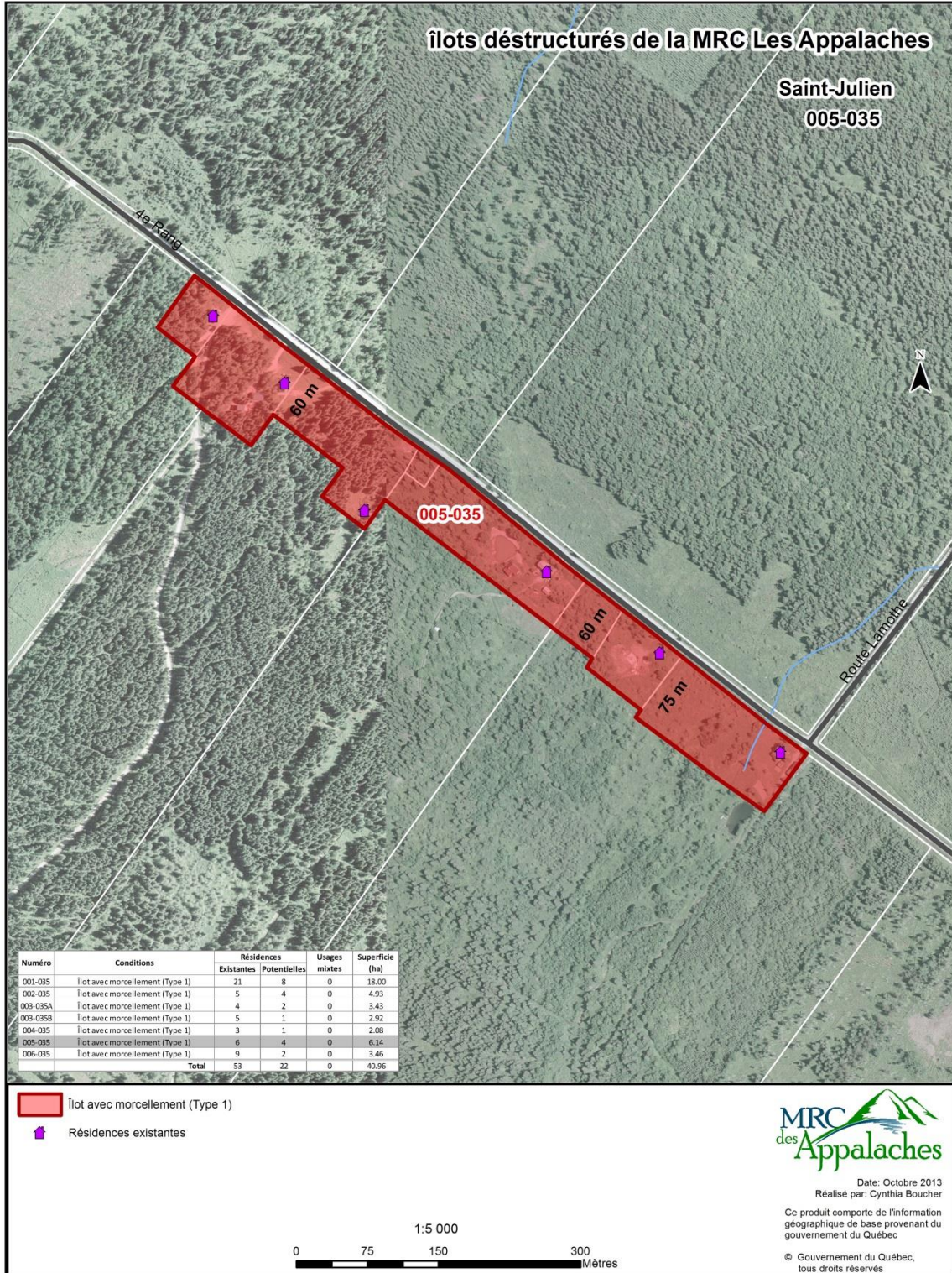

SAINT-JULIEN – 006-035 – AVEC MORCELLEMENT

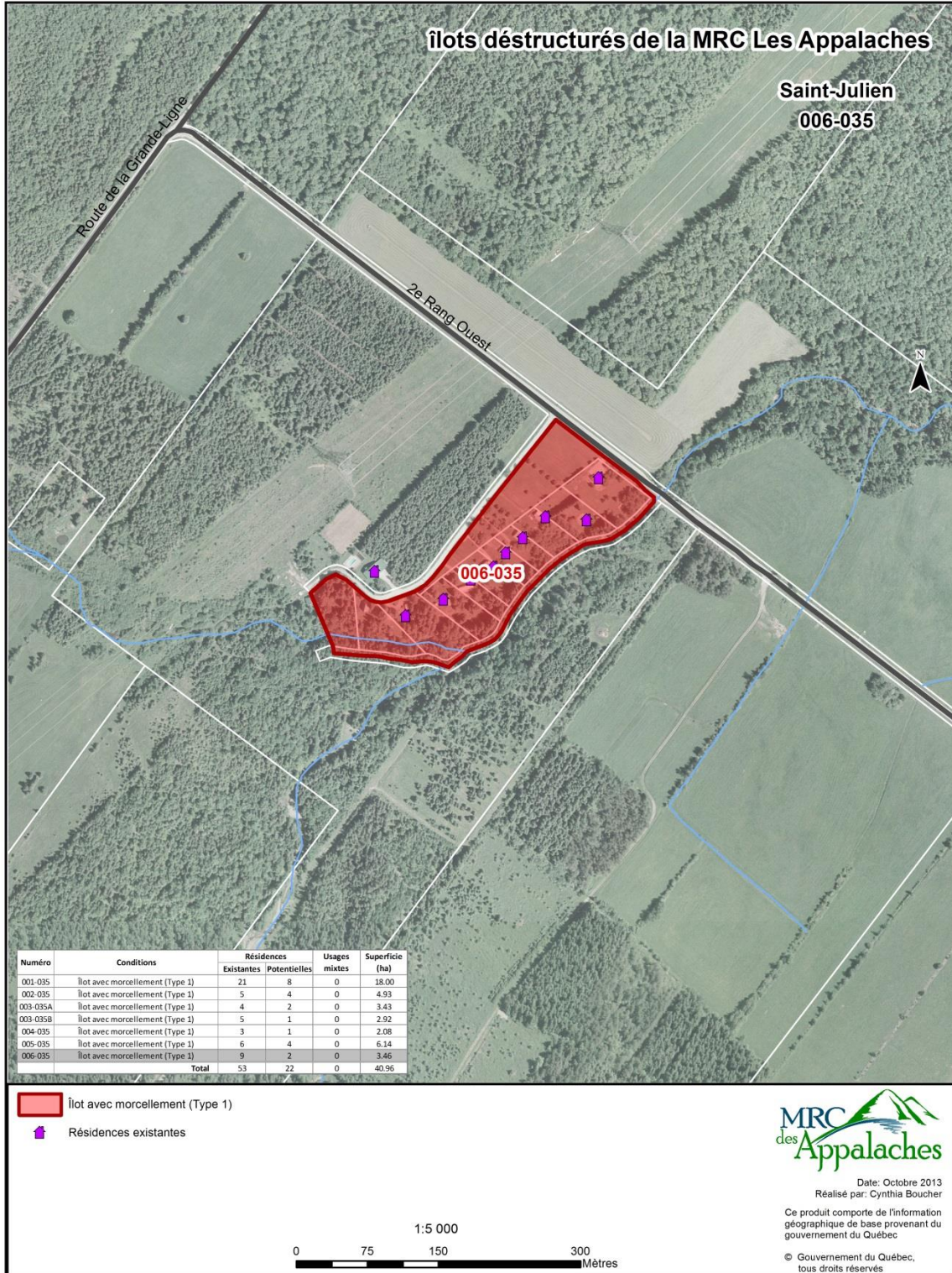

SAINT-PIERRE-DE-BROUGHTON – 002-135 – AVEC MORCELLEMENT

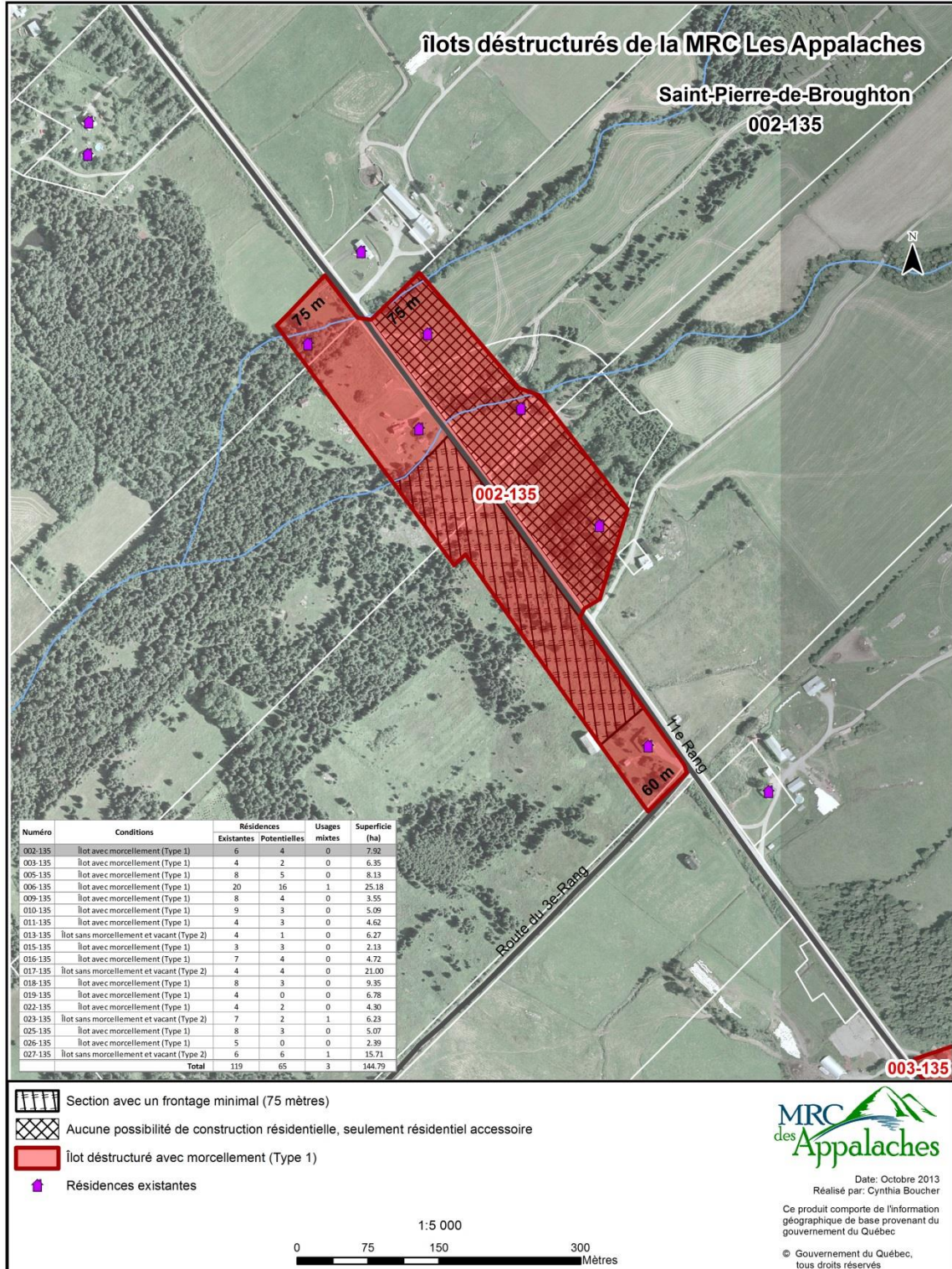



SAINT-PIERRE-DE-BROUGHTON – 003-135 – AVEC MORCELLEMENT

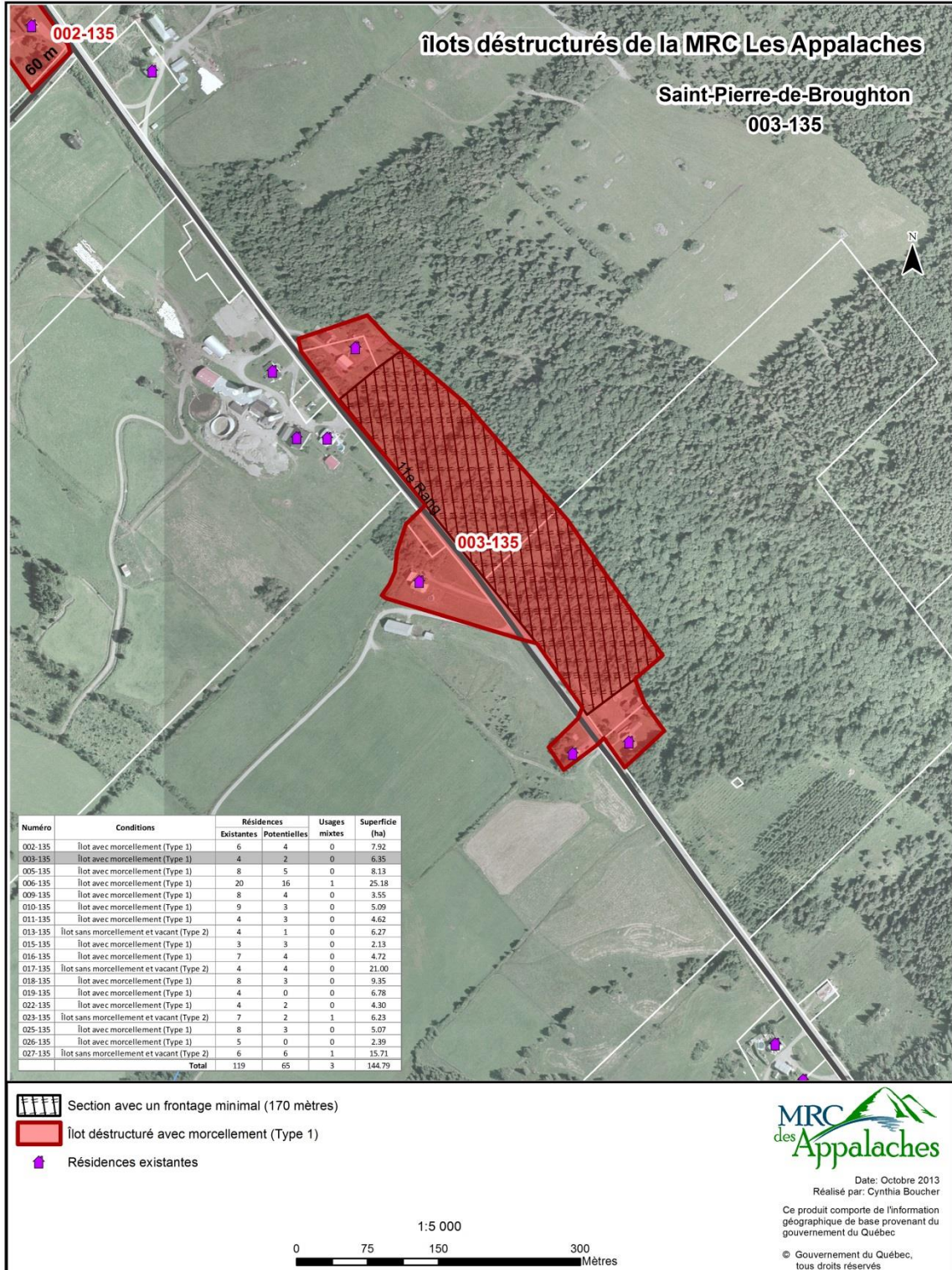

SAINT-PIERRE-DE-BROUGHTON – 005-135 – AVEC MORCELLEMENT

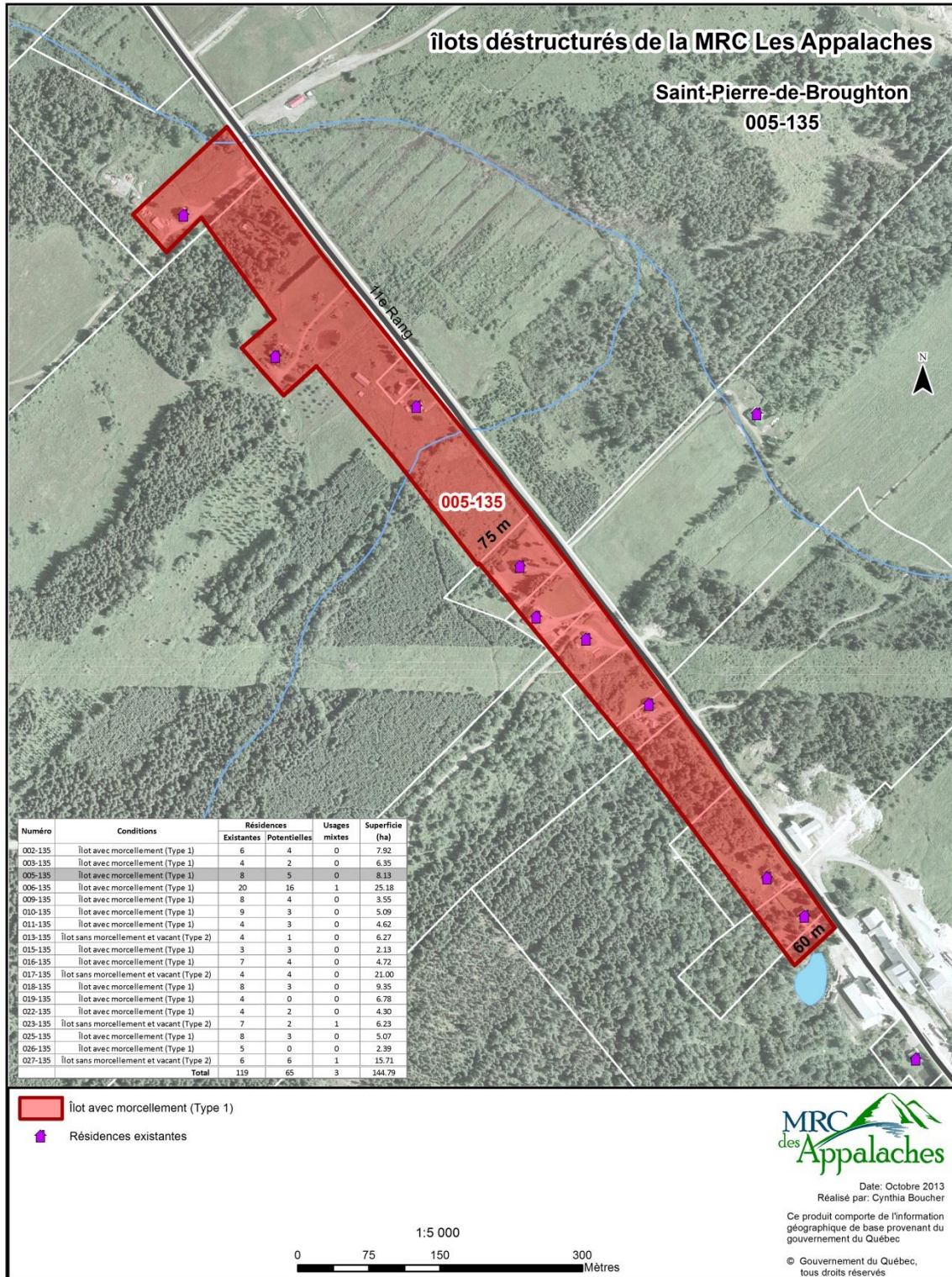

SAINT-PIERRE-DE-BROUGHTON – 006-135 – AVEC MORCELLEMENT

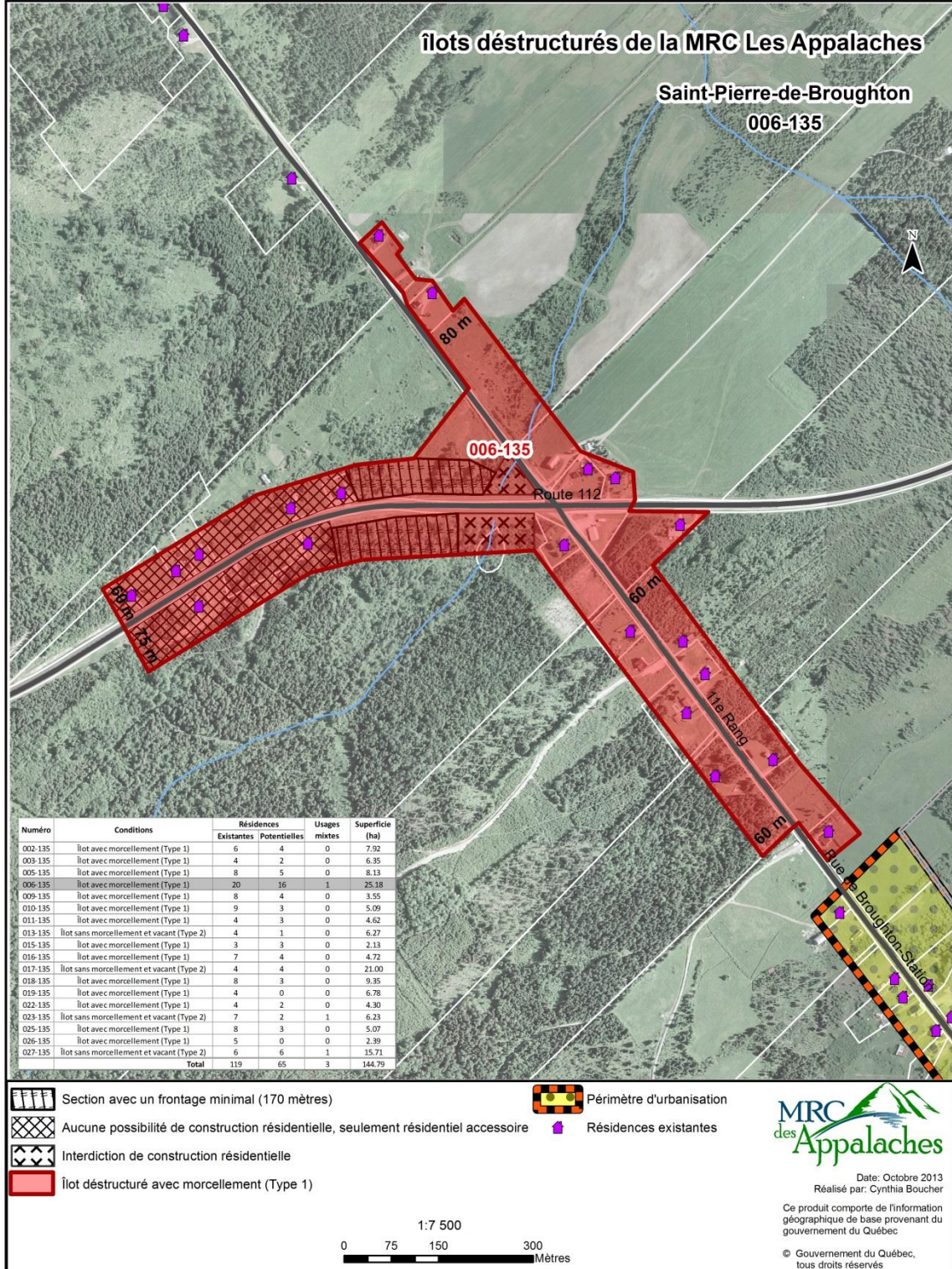

SAINT-PIERRE-DE-BROUGHTON – 009-135 – AVEC MORCELLEMENT

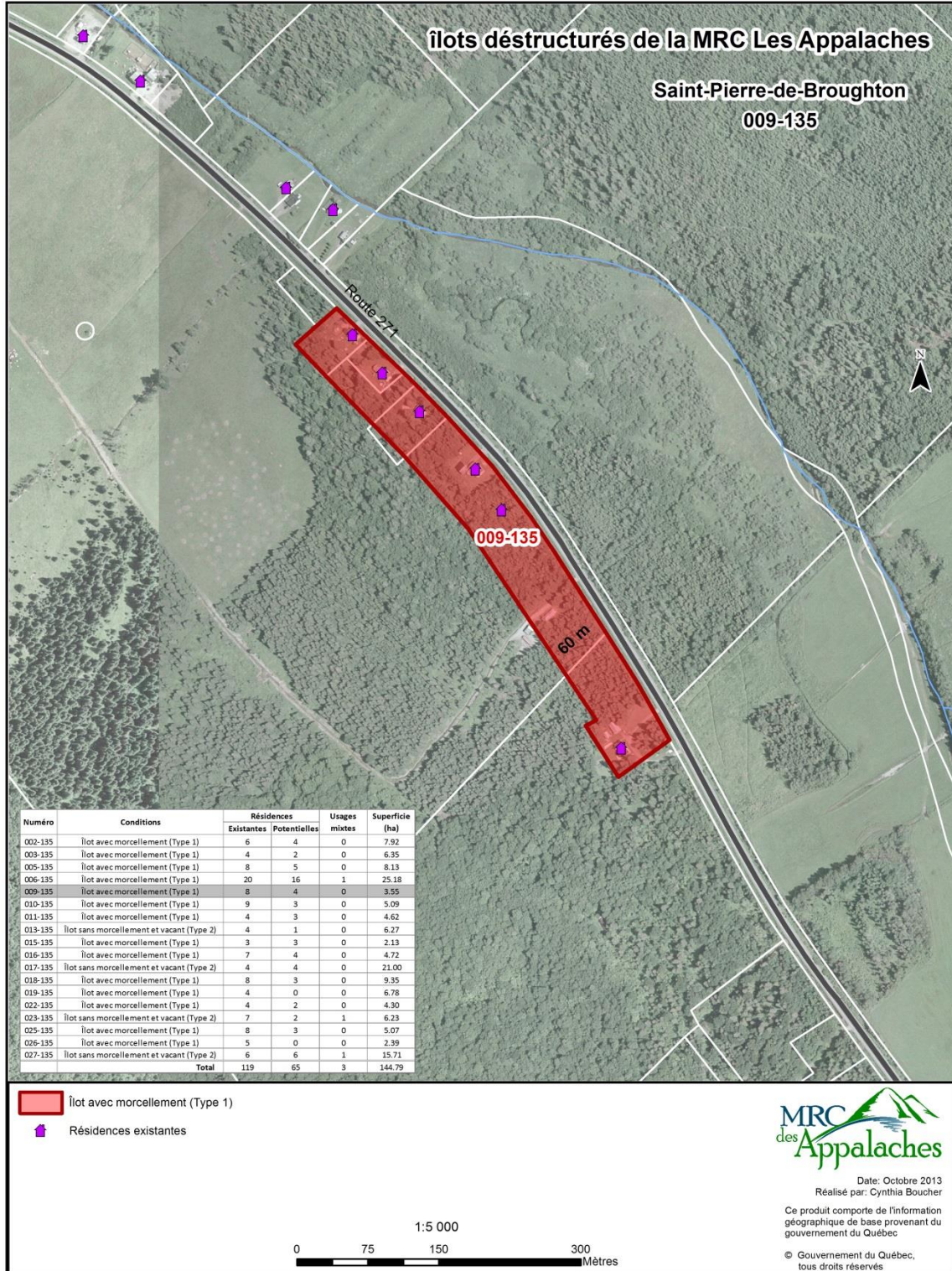

**SAINT-PIERRE-DE-BROUGHTON – 010-135 – AVEC MORCELLEMENT**

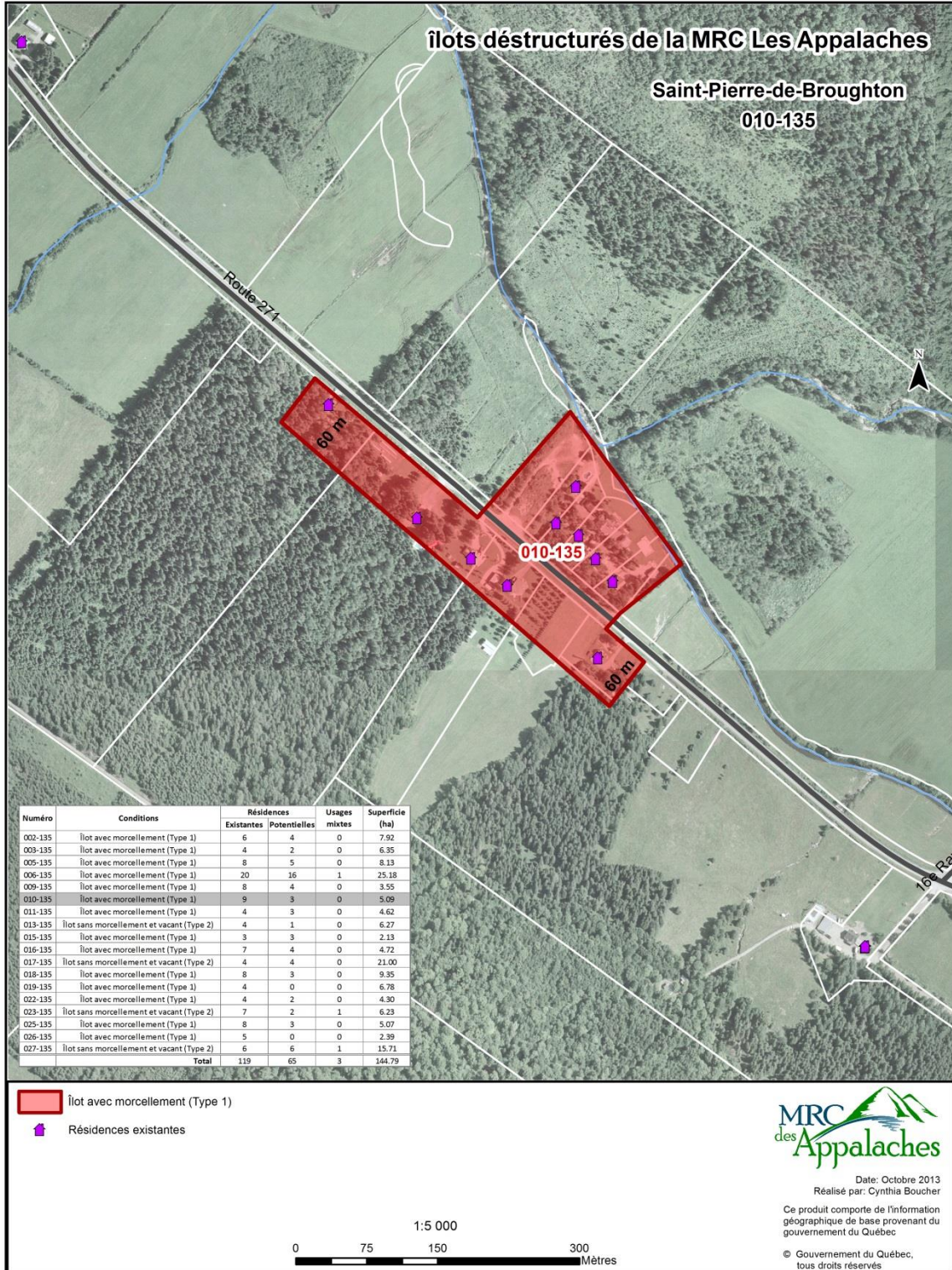

**SAINT-PIERRE-DE-BROUGHTON – 011-135 – AVEC MORCELLEMENT**

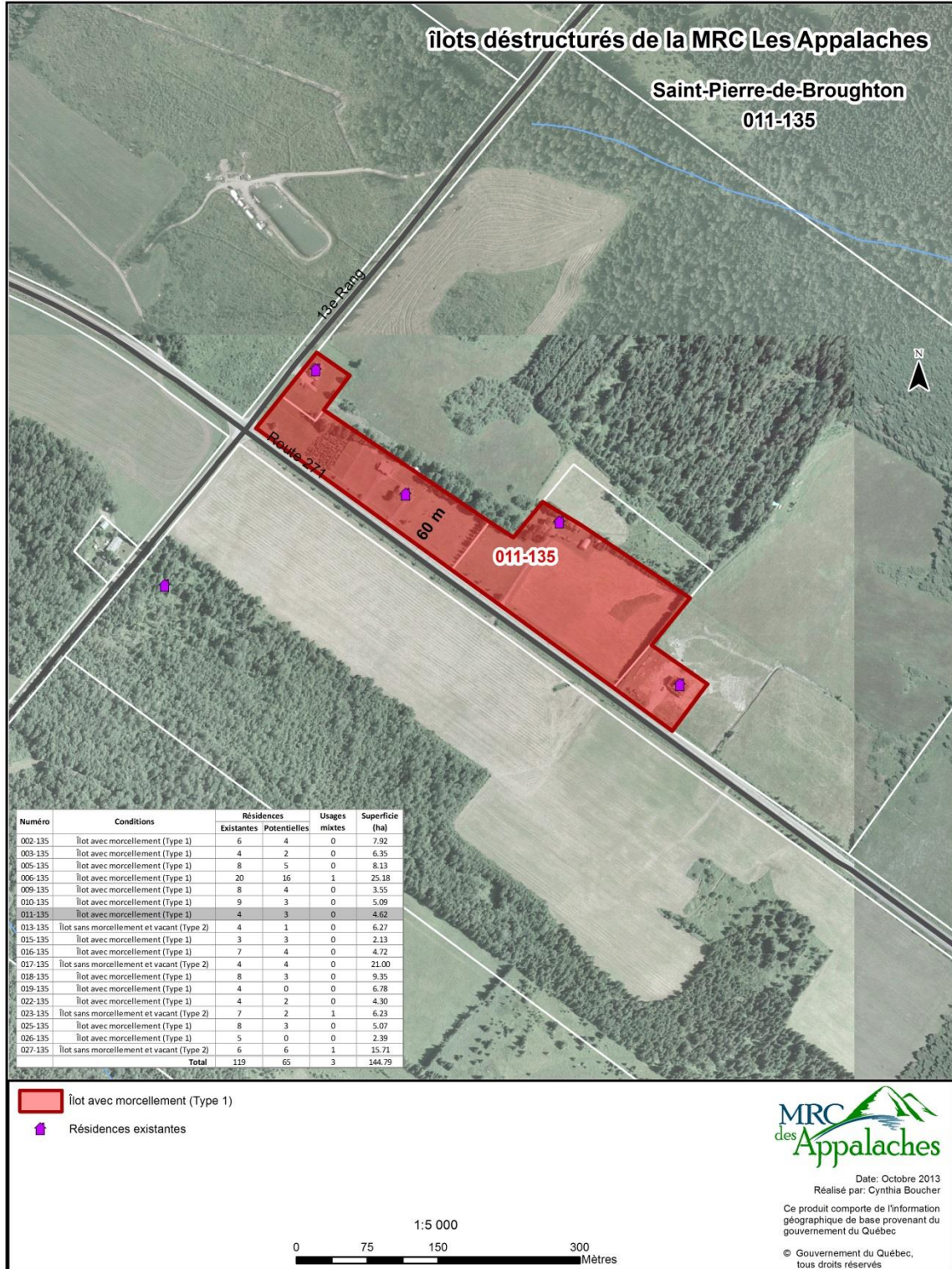

SAINT-PIERRE-DE-BROUGHTON – 013-135 – SANS MORCELLEMENT

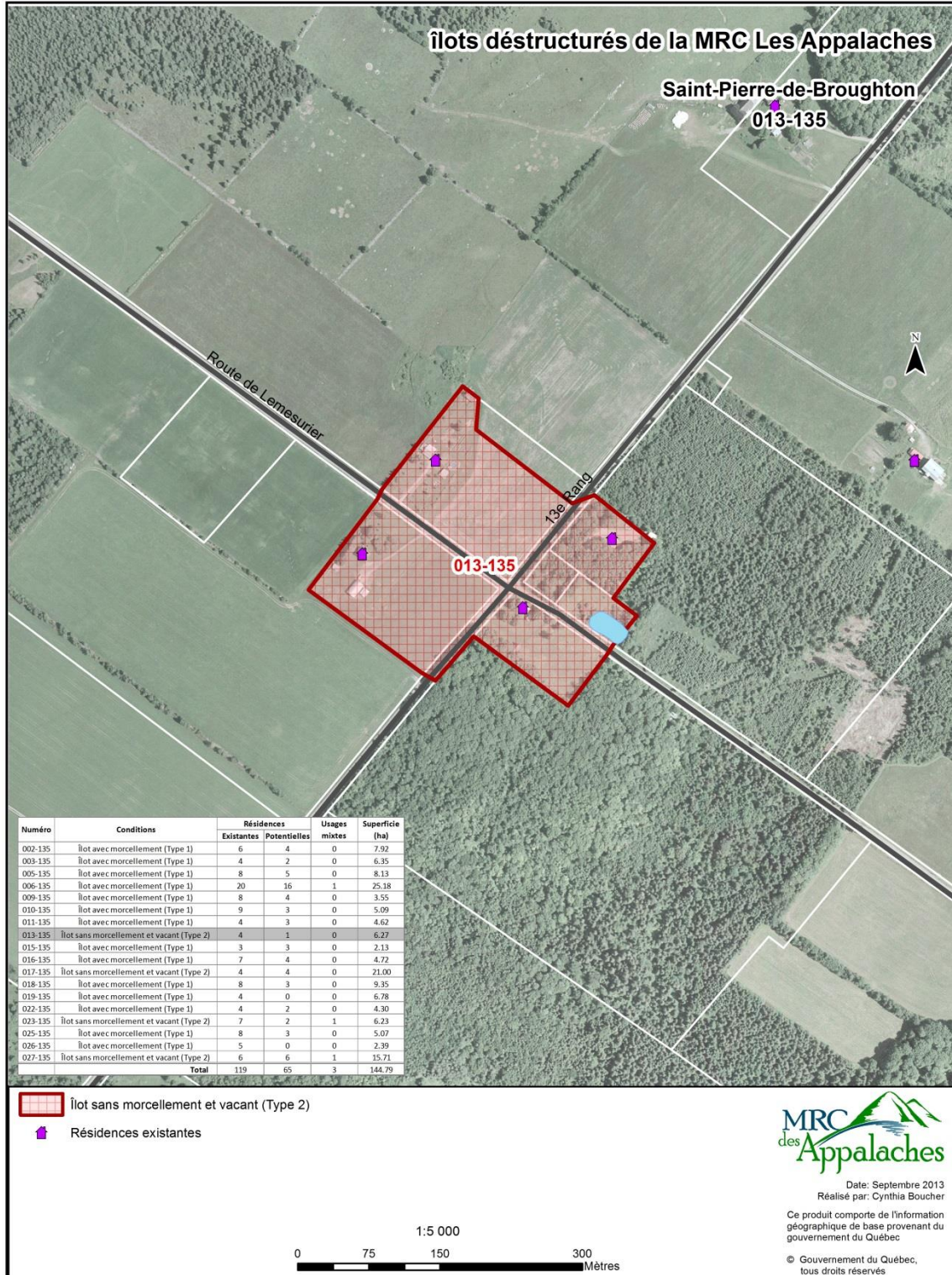

**SAINT-PIERRE-DE-BROUGHTON – 015-135 – AVEC MORCELLEMENT**

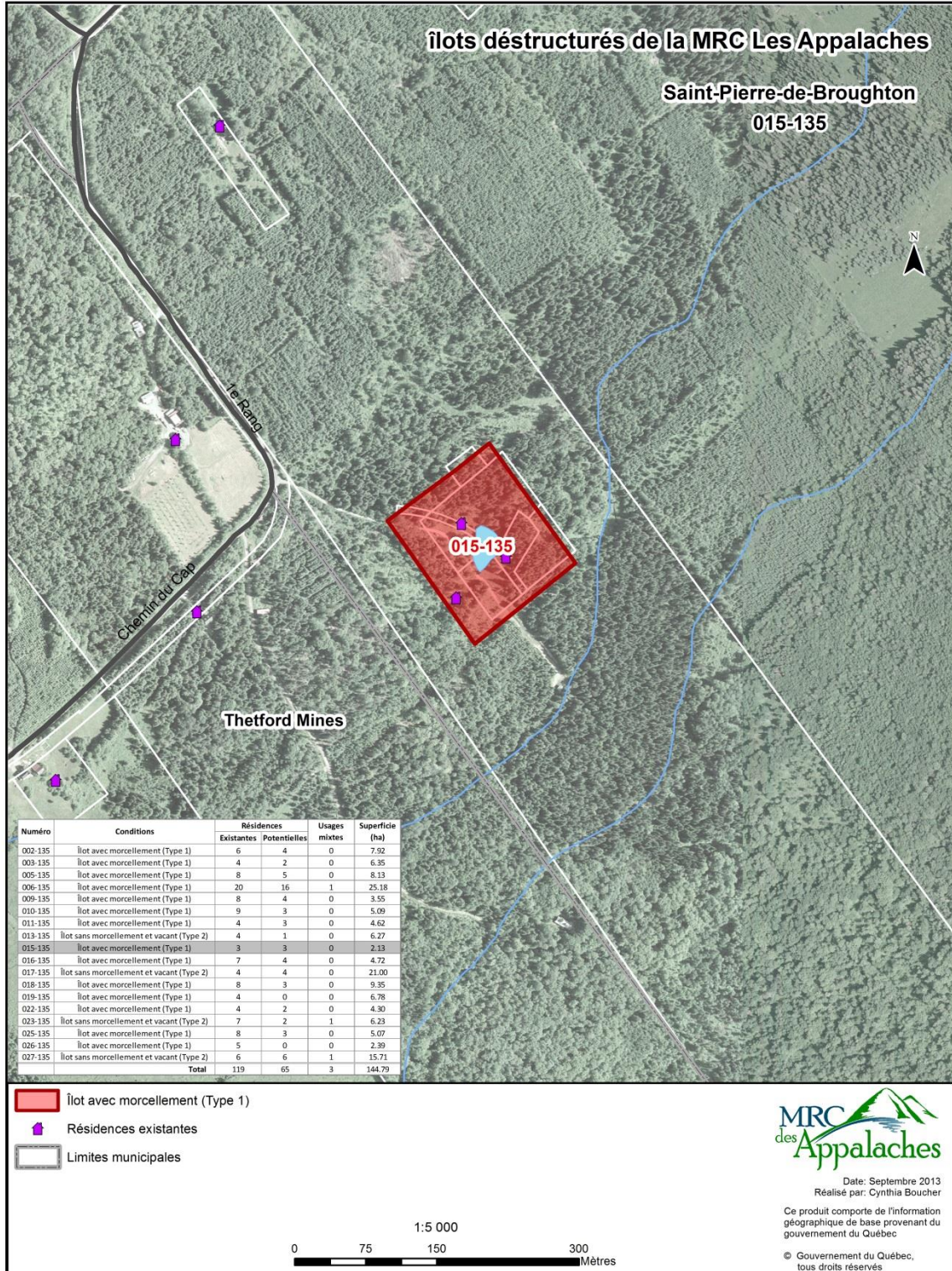



**SAINT-PIERRE-DE-BROUGHTON – 016-135 – AVEC MORCELLEMENT**

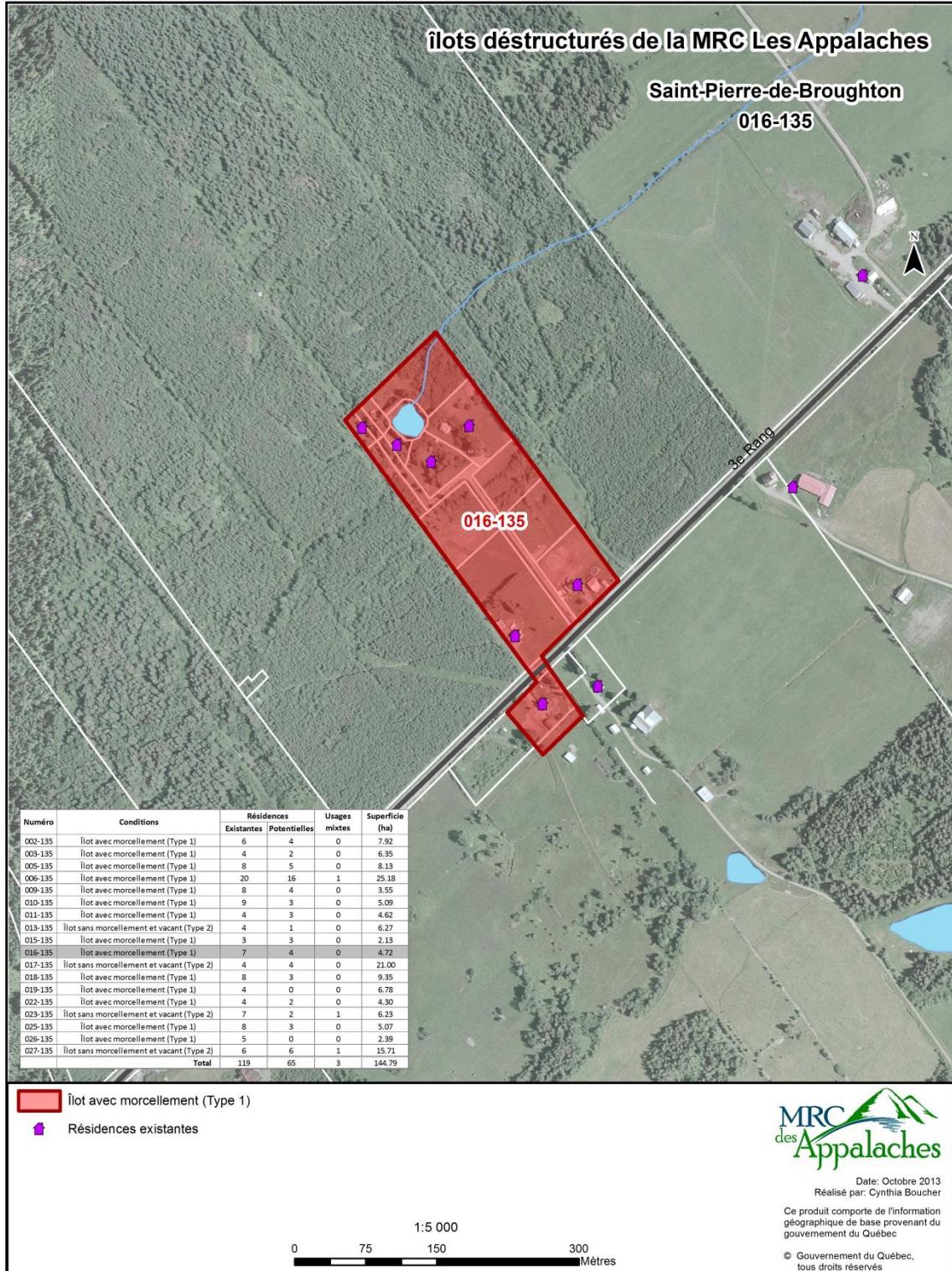

**SAINT-PIERRE-DE-BROUGHTON – 017-135 – SANS MORCELLEMENT**

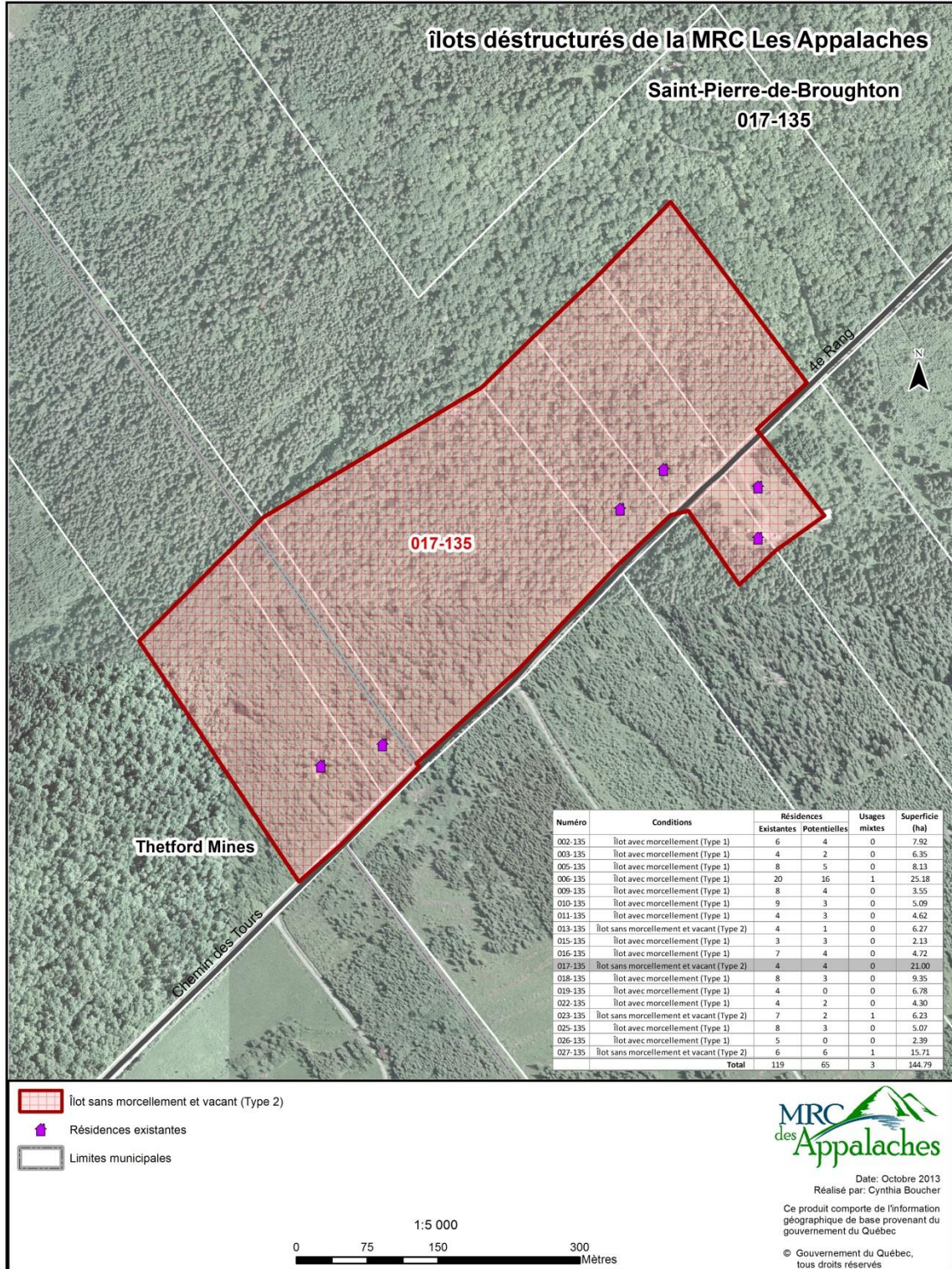

**SAINT-PIERRE-DE-BROUGHTON – 018-135 – AVEC MORCELLEMENT**

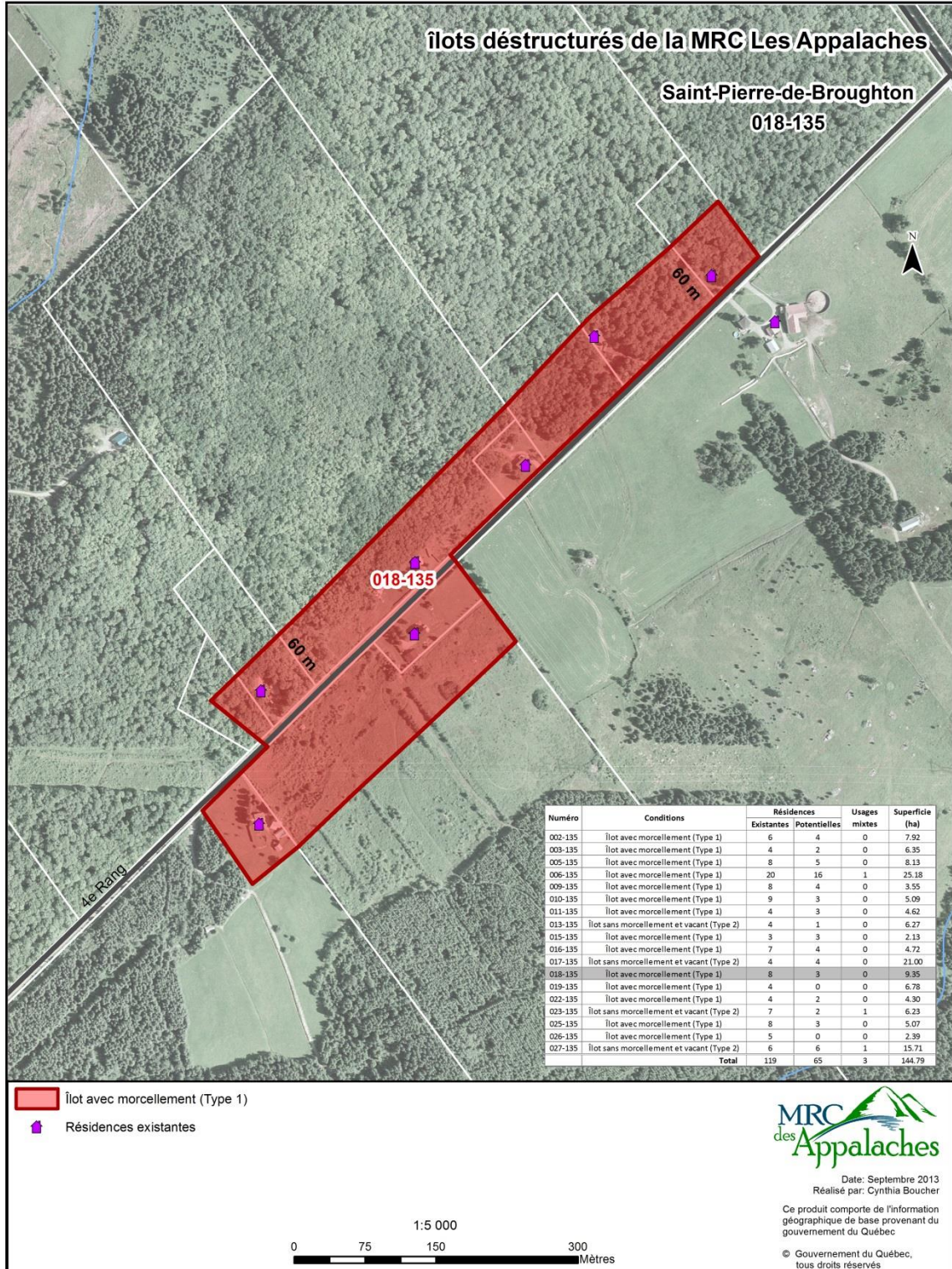

SAINT-PIERRE-DE-BROUGHTON – 019-135 – AVEC MORCELLEMENT

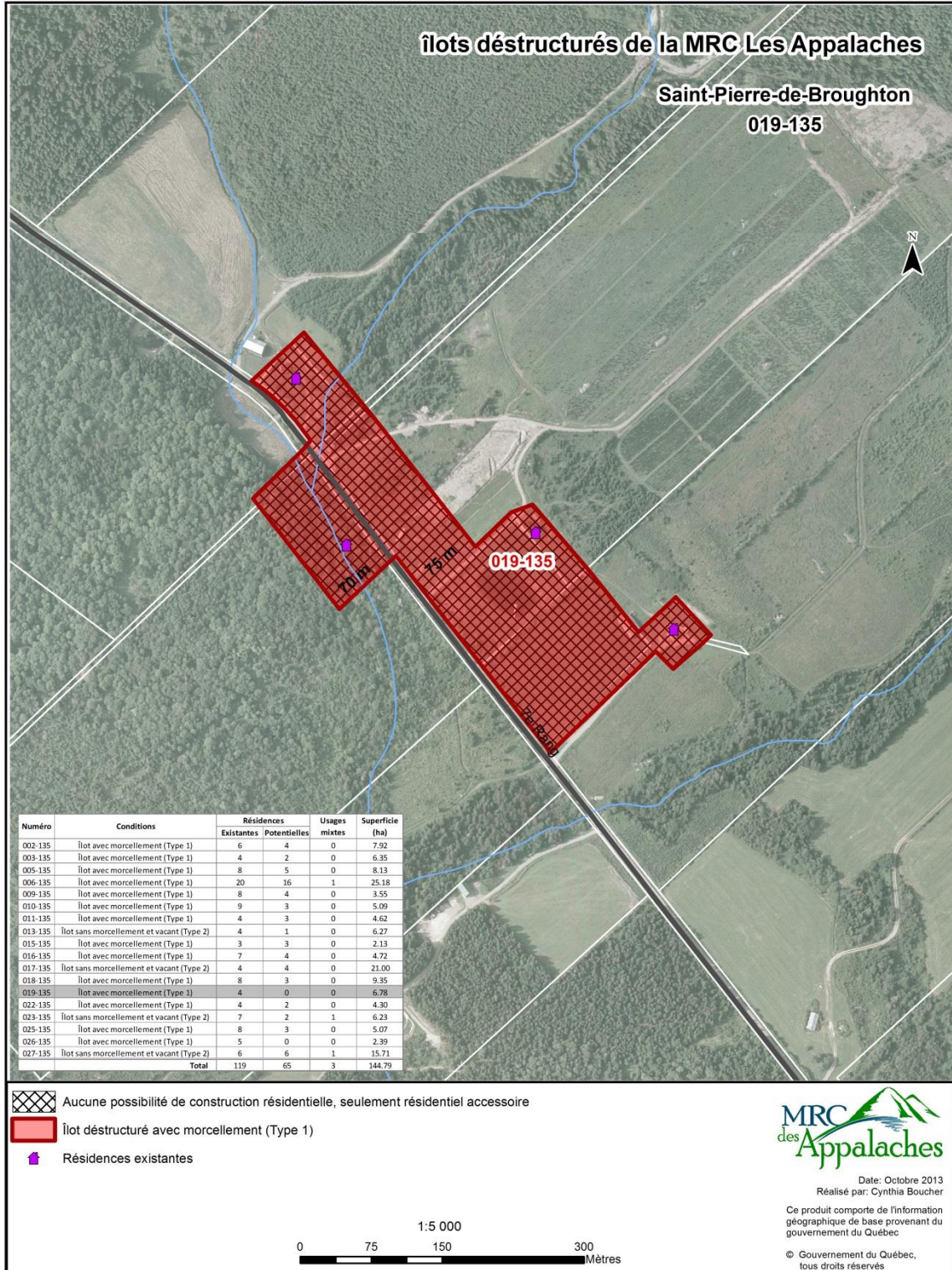

**SAINT-PIERRE-DE-BROUGHTON – 022-135 – AVEC MORCELLEMENT**

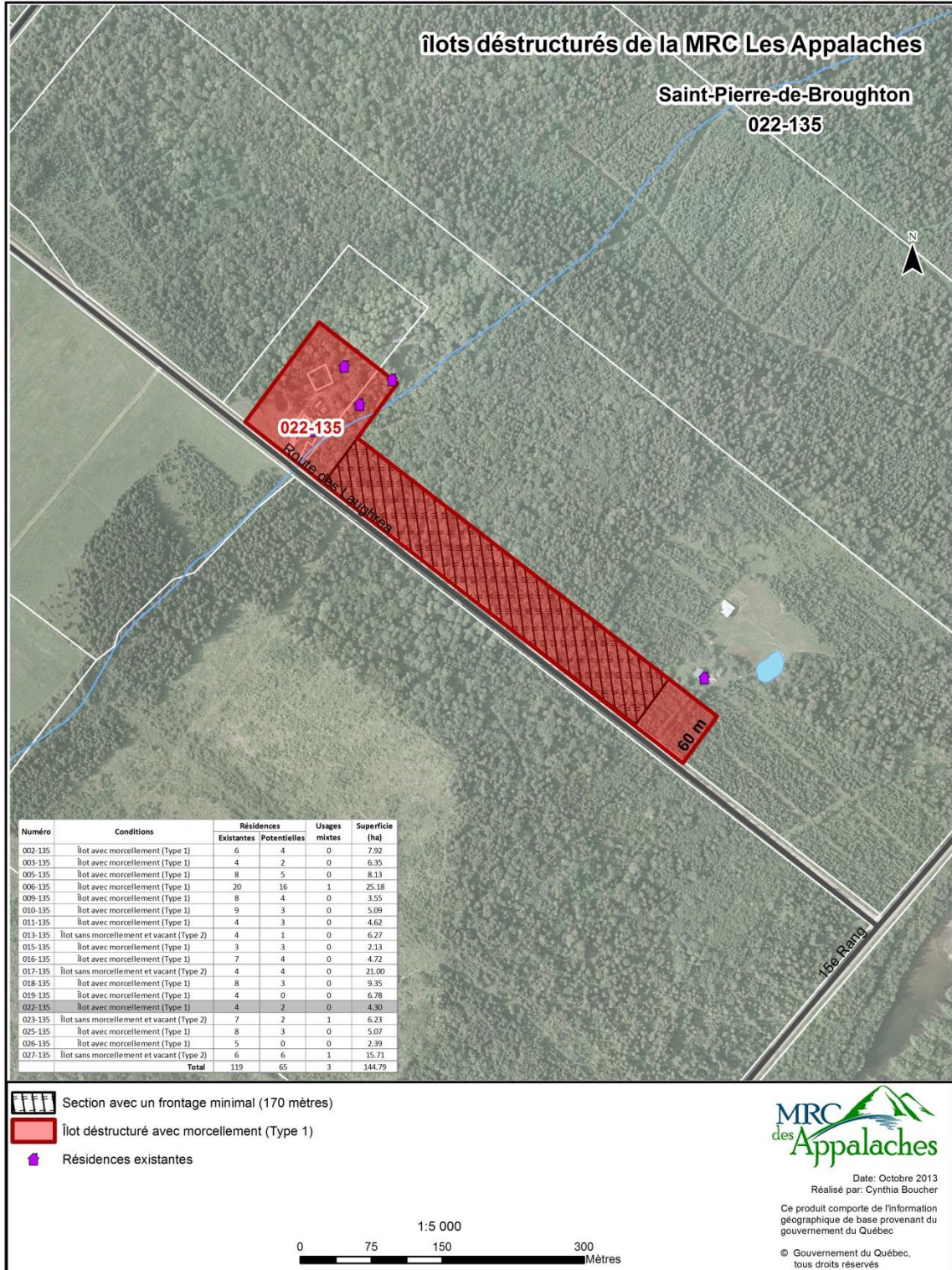

**SAINT-PIERRE-DE-BROUGHTON – 023-135 – SANS MORCELLEMENT**

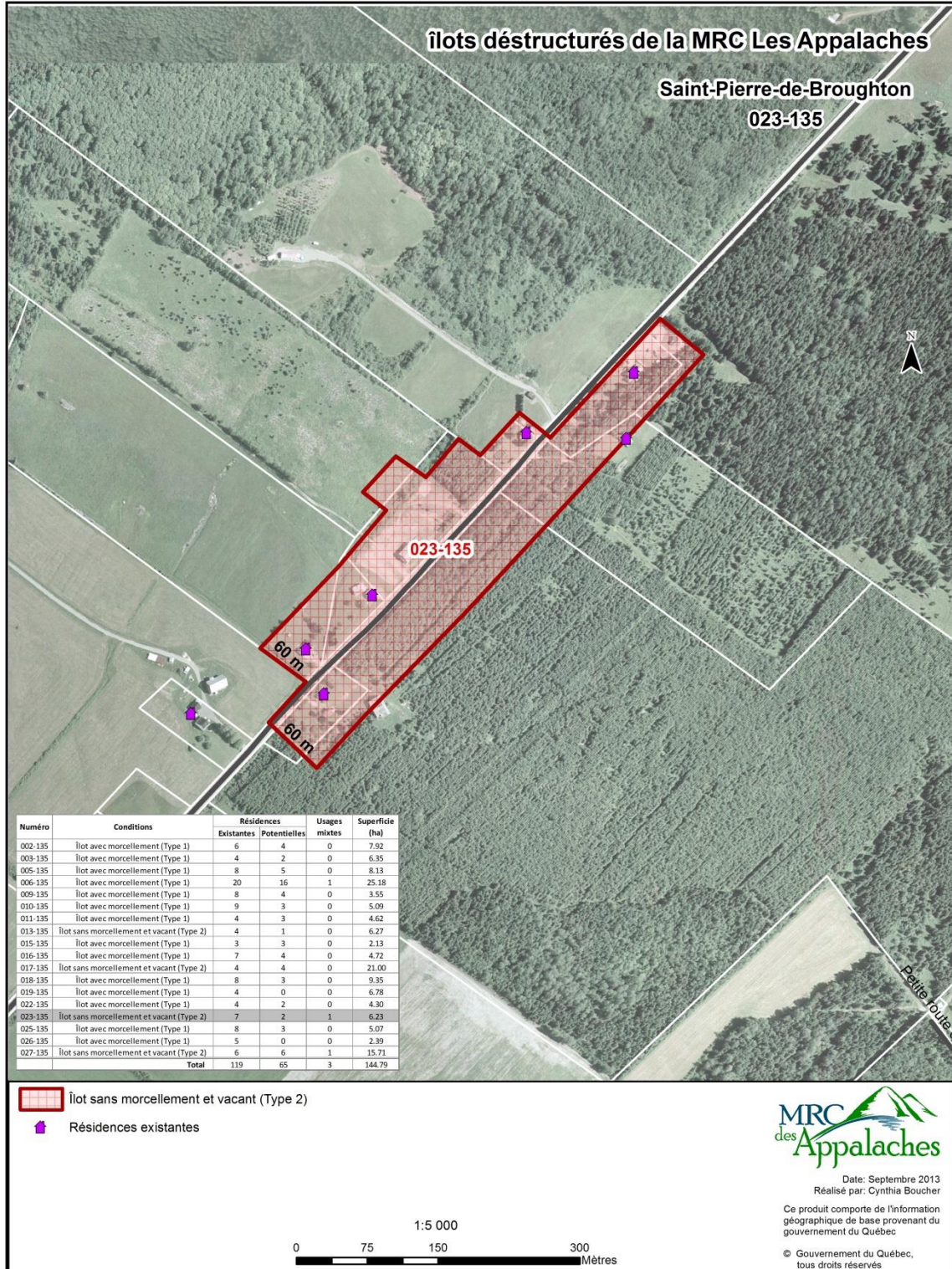

SAINT-PIERRE-DE-BROUGHTON – 025-135 – AVEC MORCELLEMENT

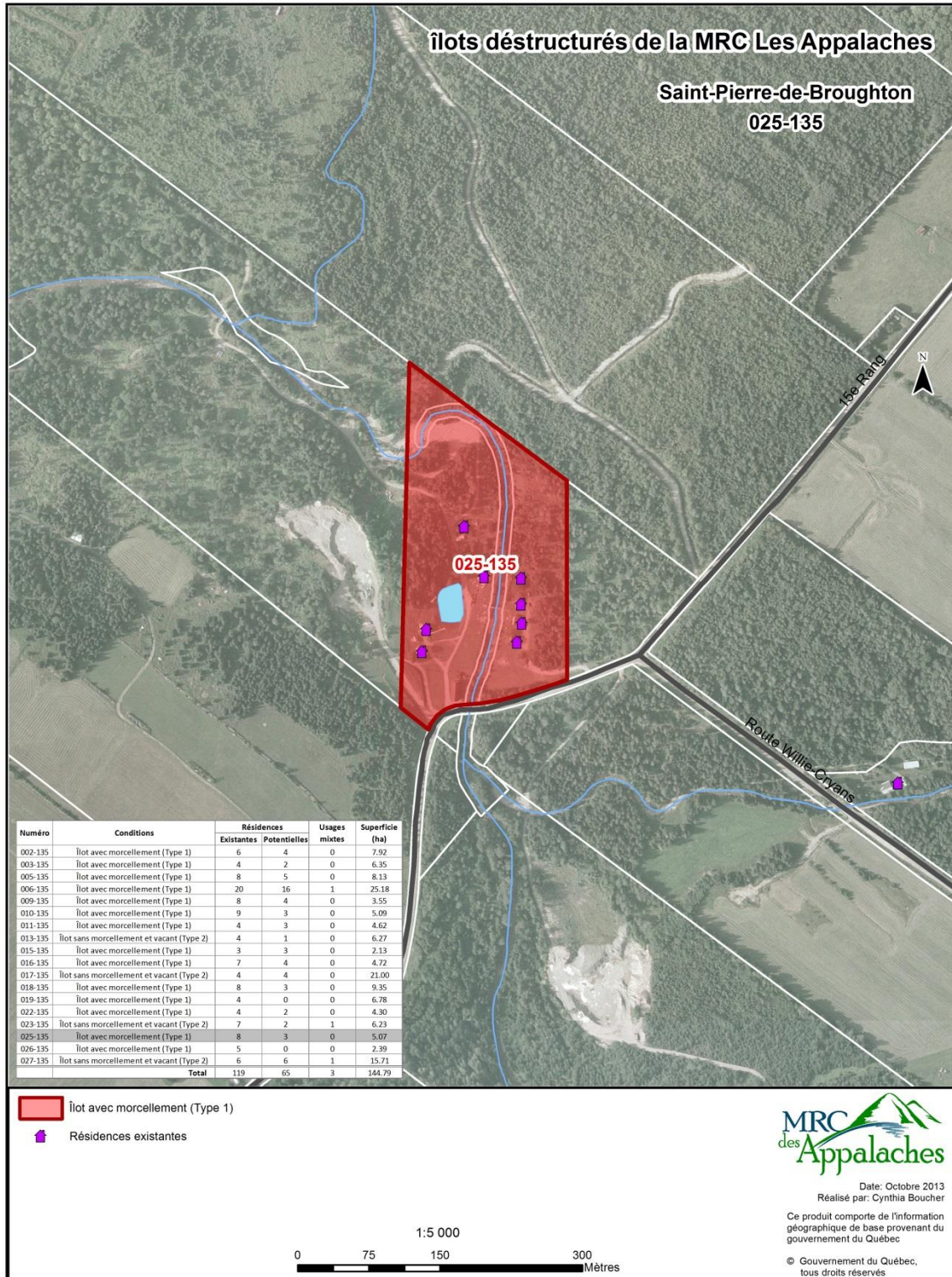

**SAINT-PIERRE-DE-BROUGHTON – 026-135 – AVEC MORCELLEMENT**

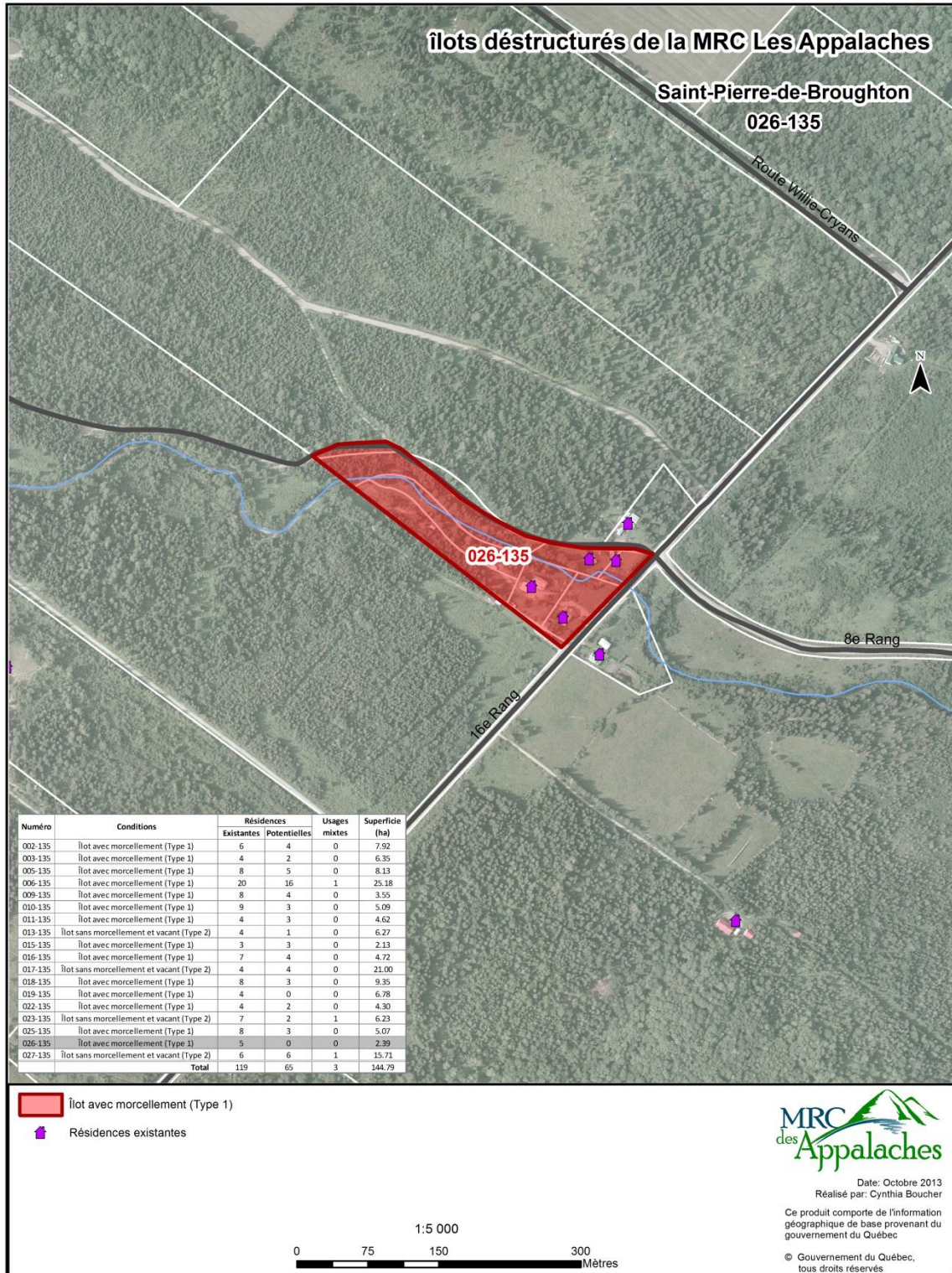



**SAINT-PIERRE-DE-BROUGHTON – 027-135 – SANS MORCELLEMENT**

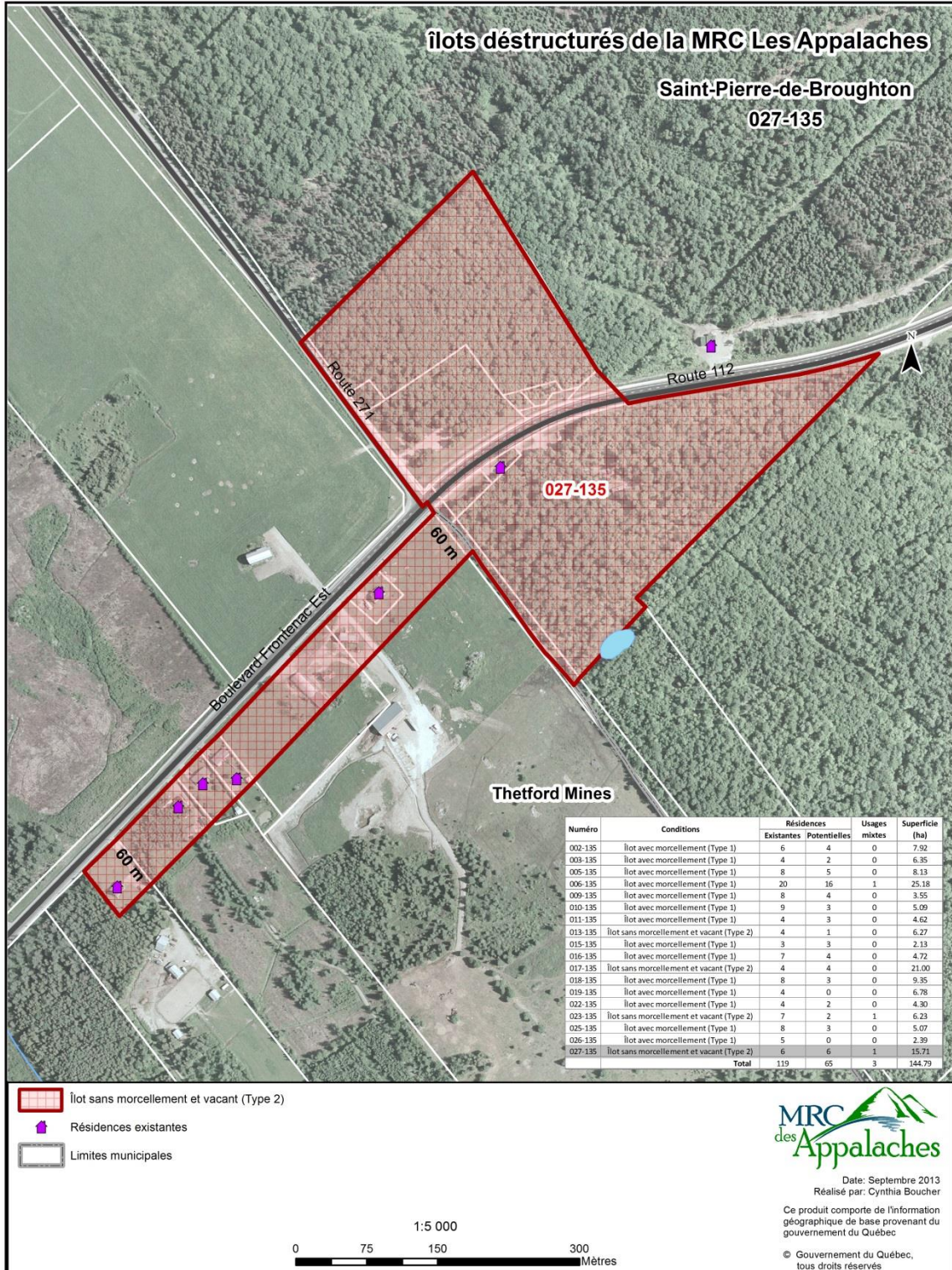

THETFORD MINES – 001-084 – AVEC MORCELLEMENT

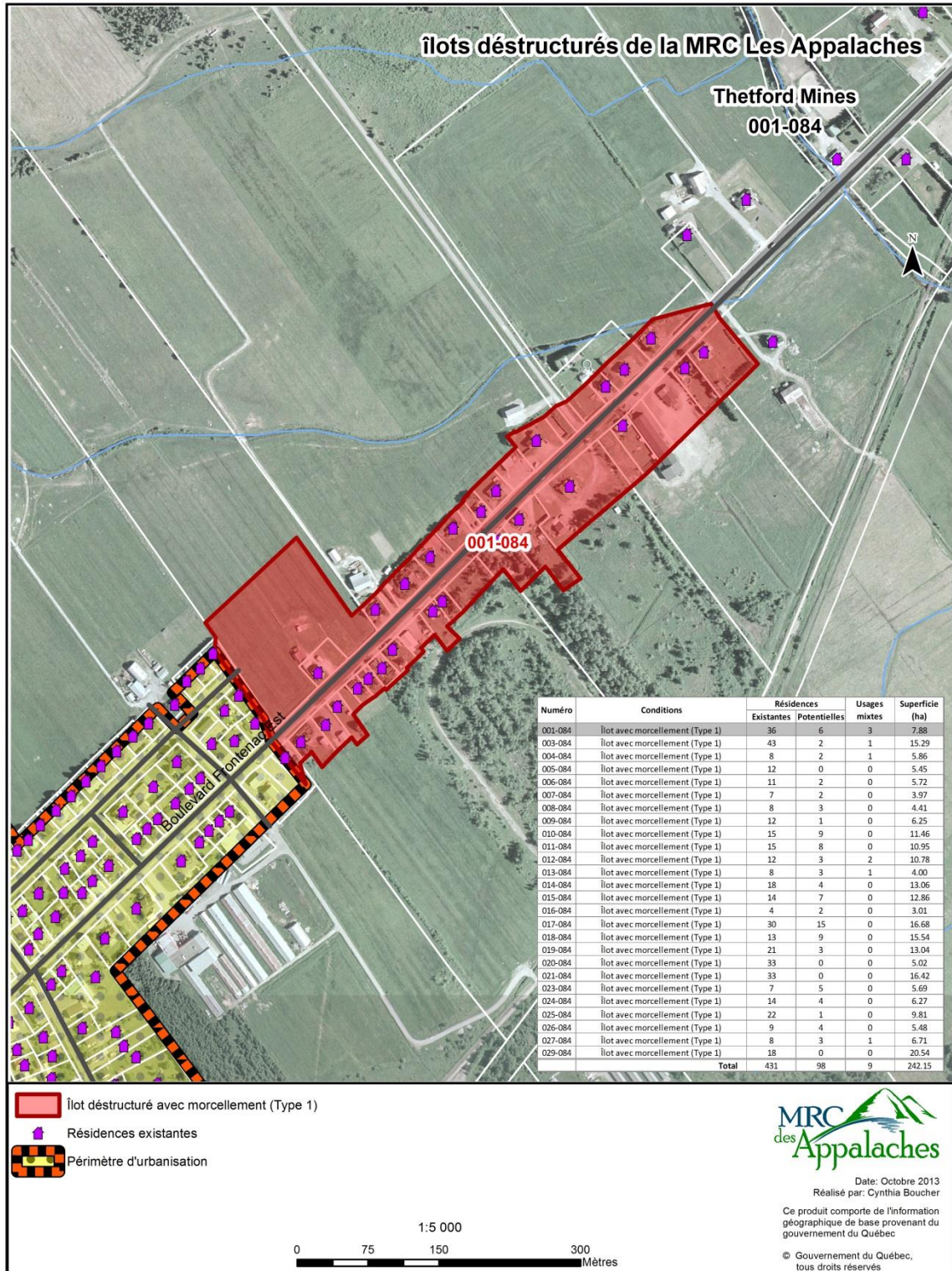

THETFORD MINES – 003-084 – AVEC MORCELLEMENT

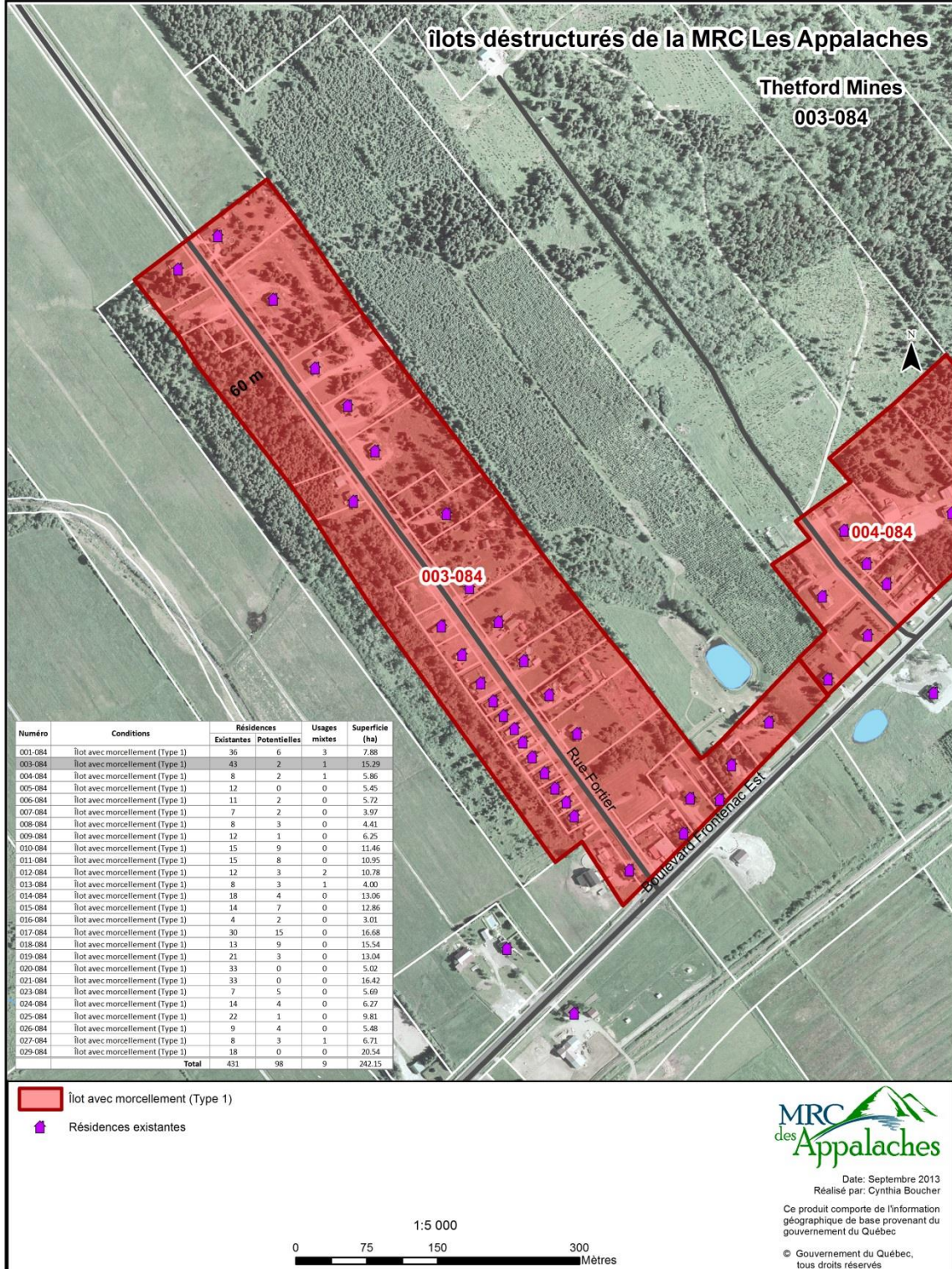

THETFORD MINES – 004-084 – AVEC MORCELLEMENT

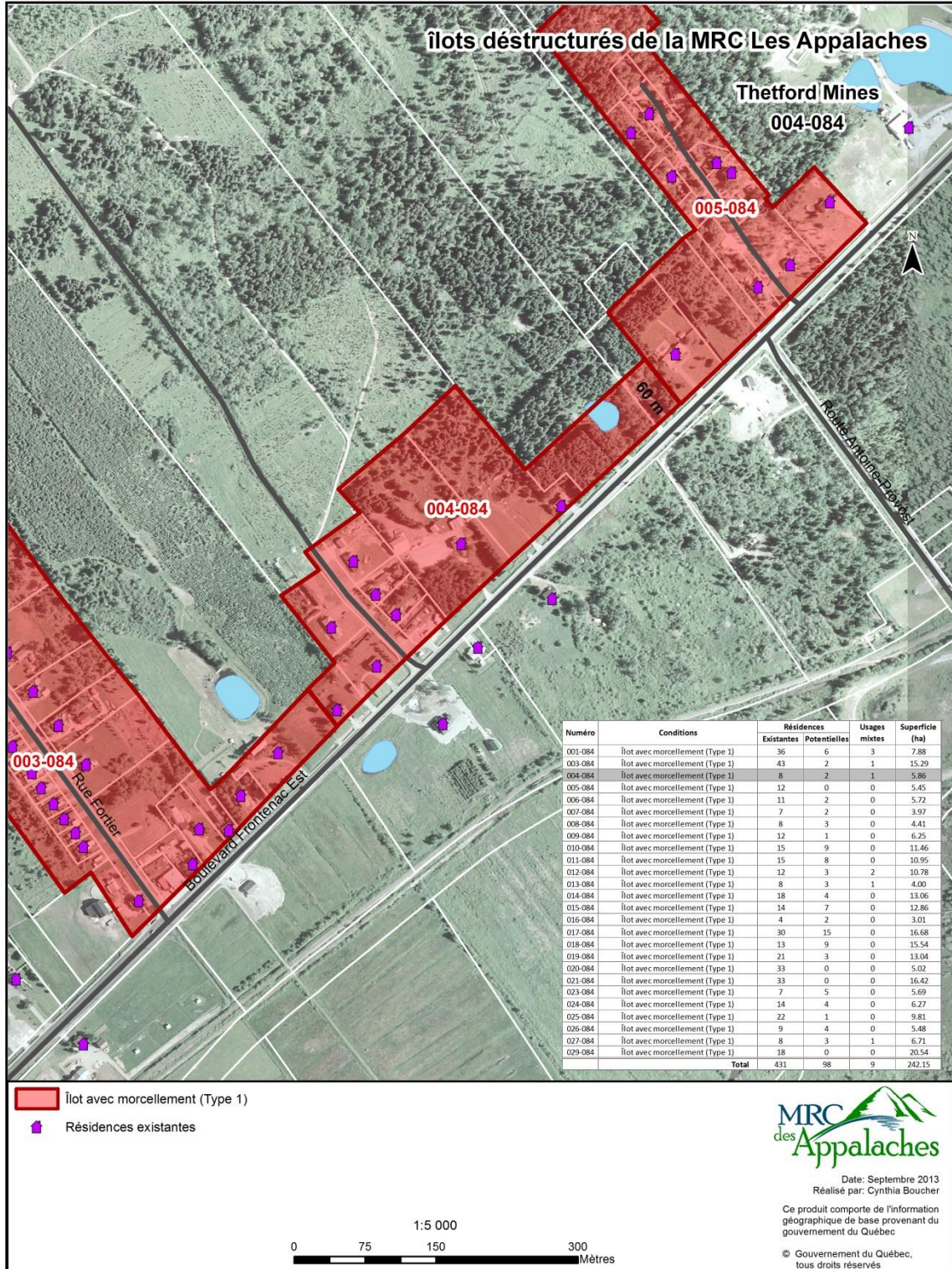

THETFORD MINES – 005-084 – AVEC MORCELLEMENT

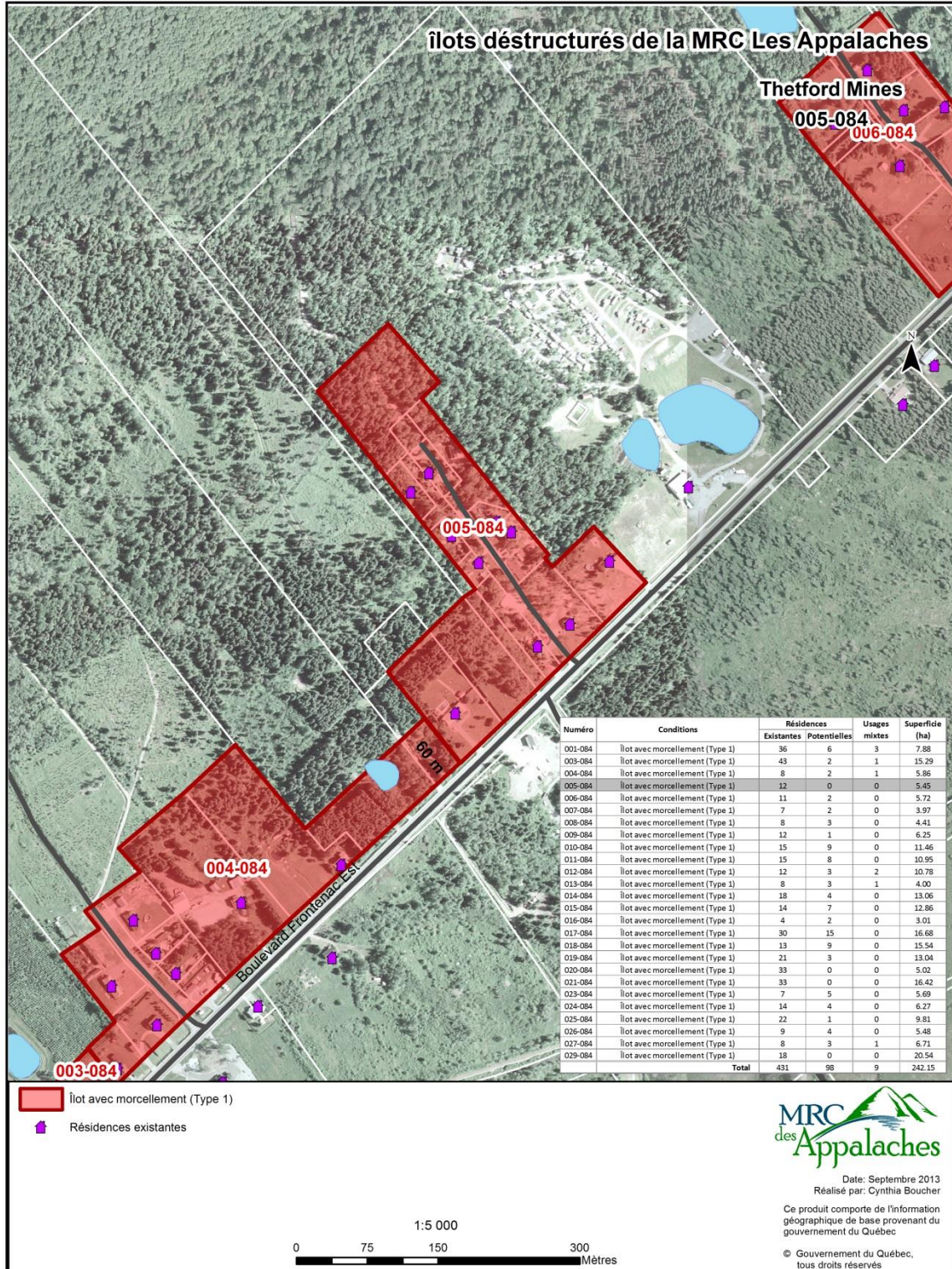

THETFORD MINES – 006-084 – AVEC MORCELLEMENT

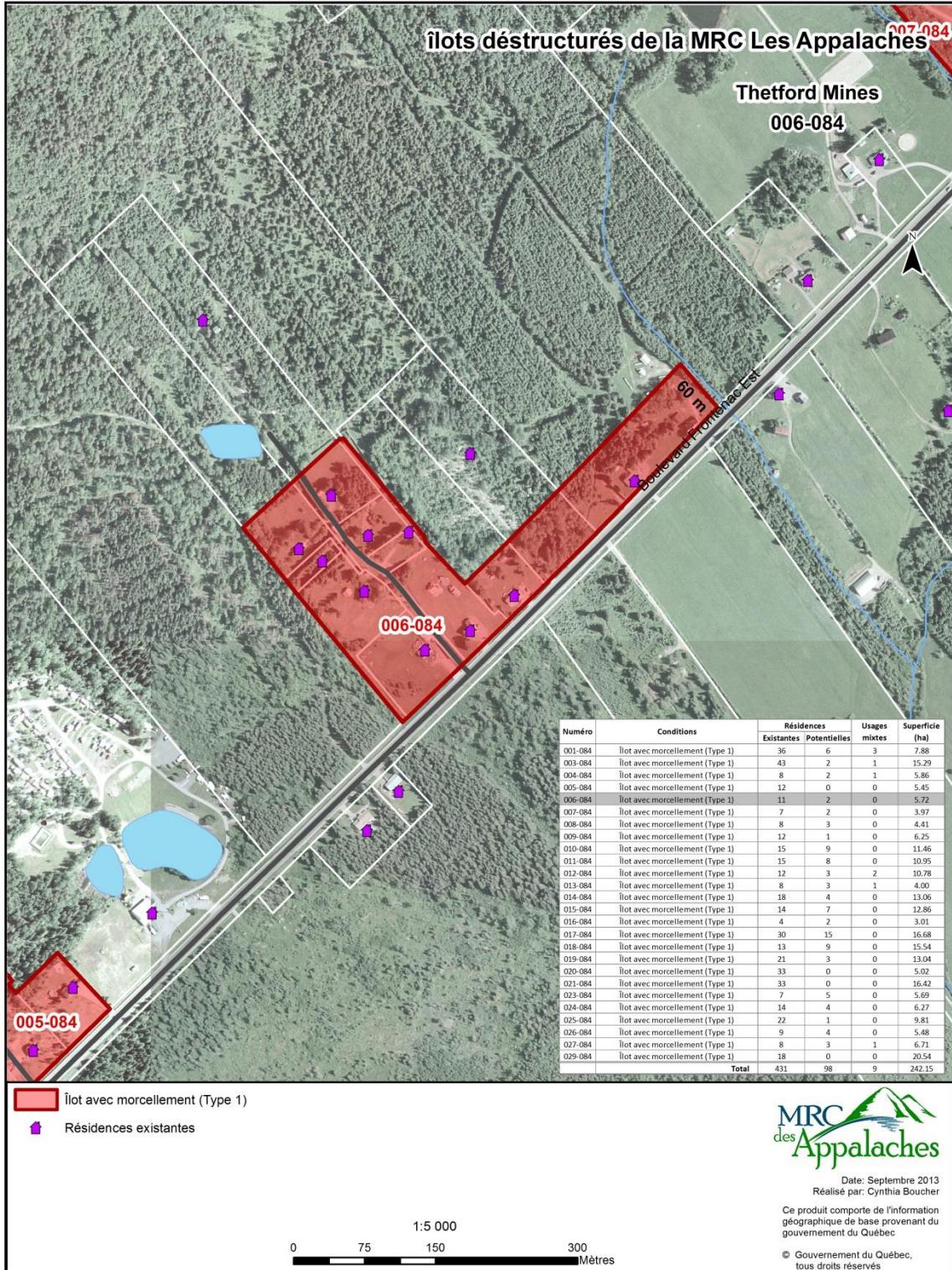

THETFORD MINES – 007-084 – AVEC MORCELLEMENT

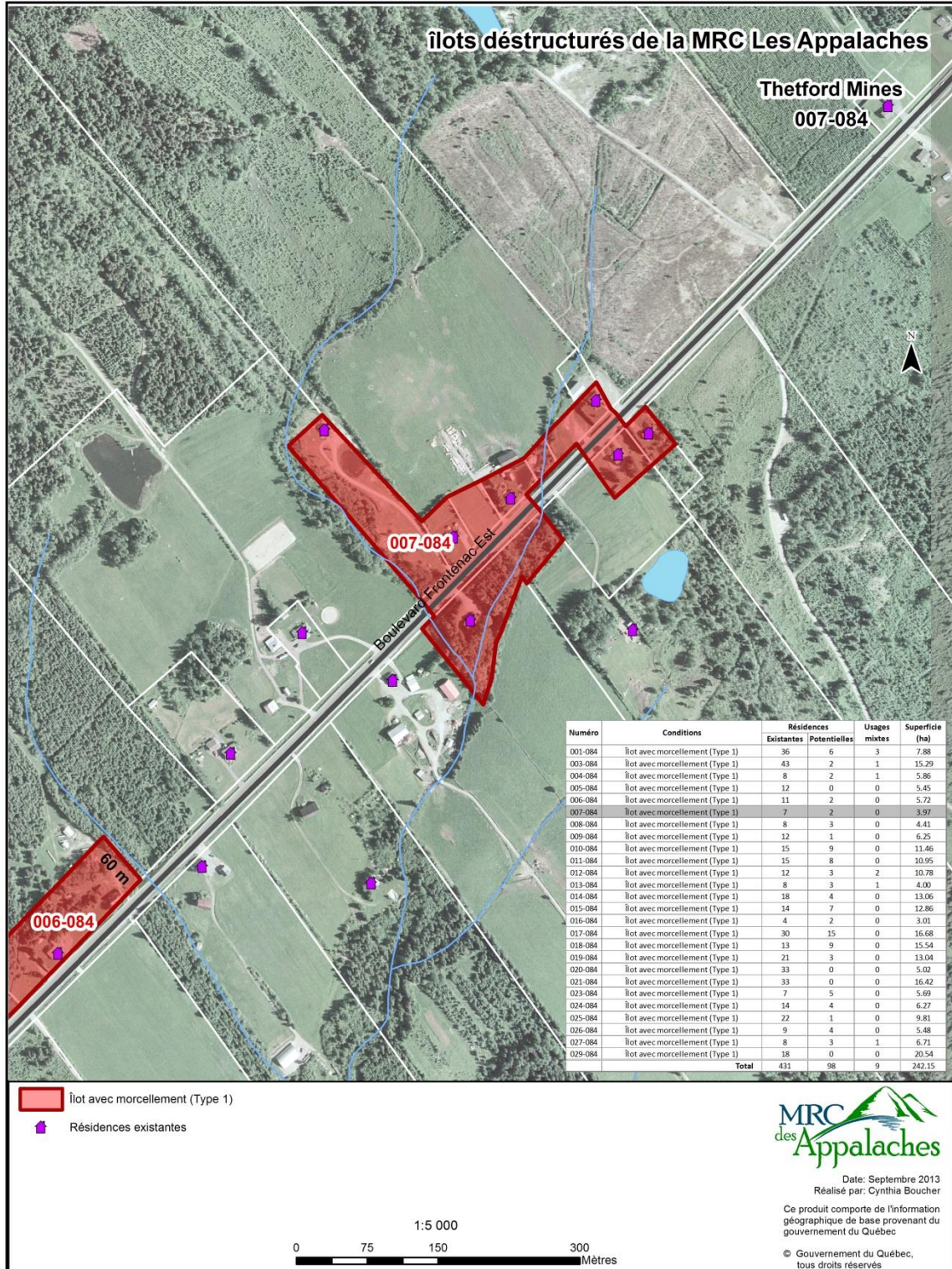

THETFORD MINES – 008-084 – AVEC MORCELLEMENT

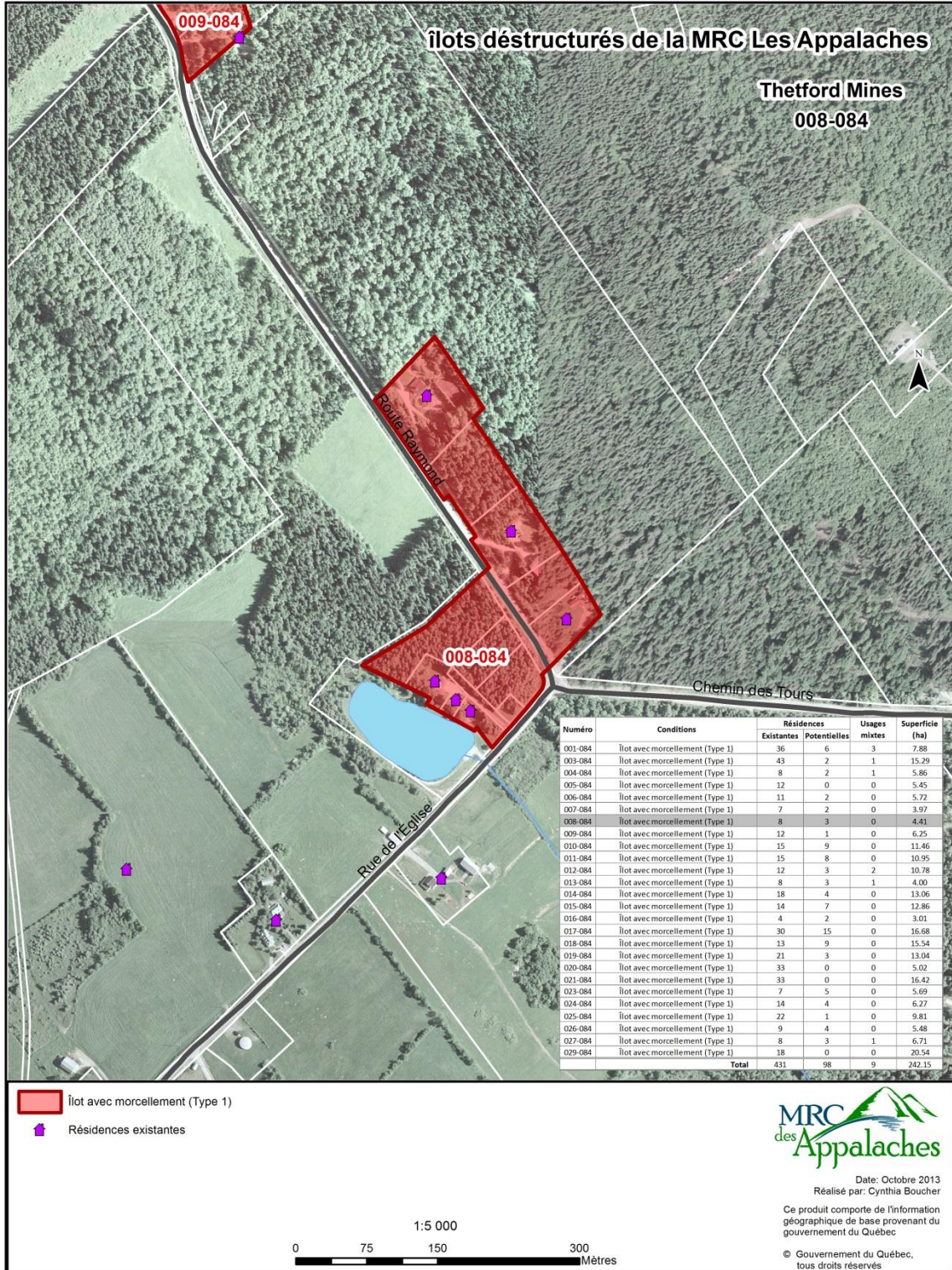



THETFORD MINES – 009-084 – AVEC MORCELLEMENT

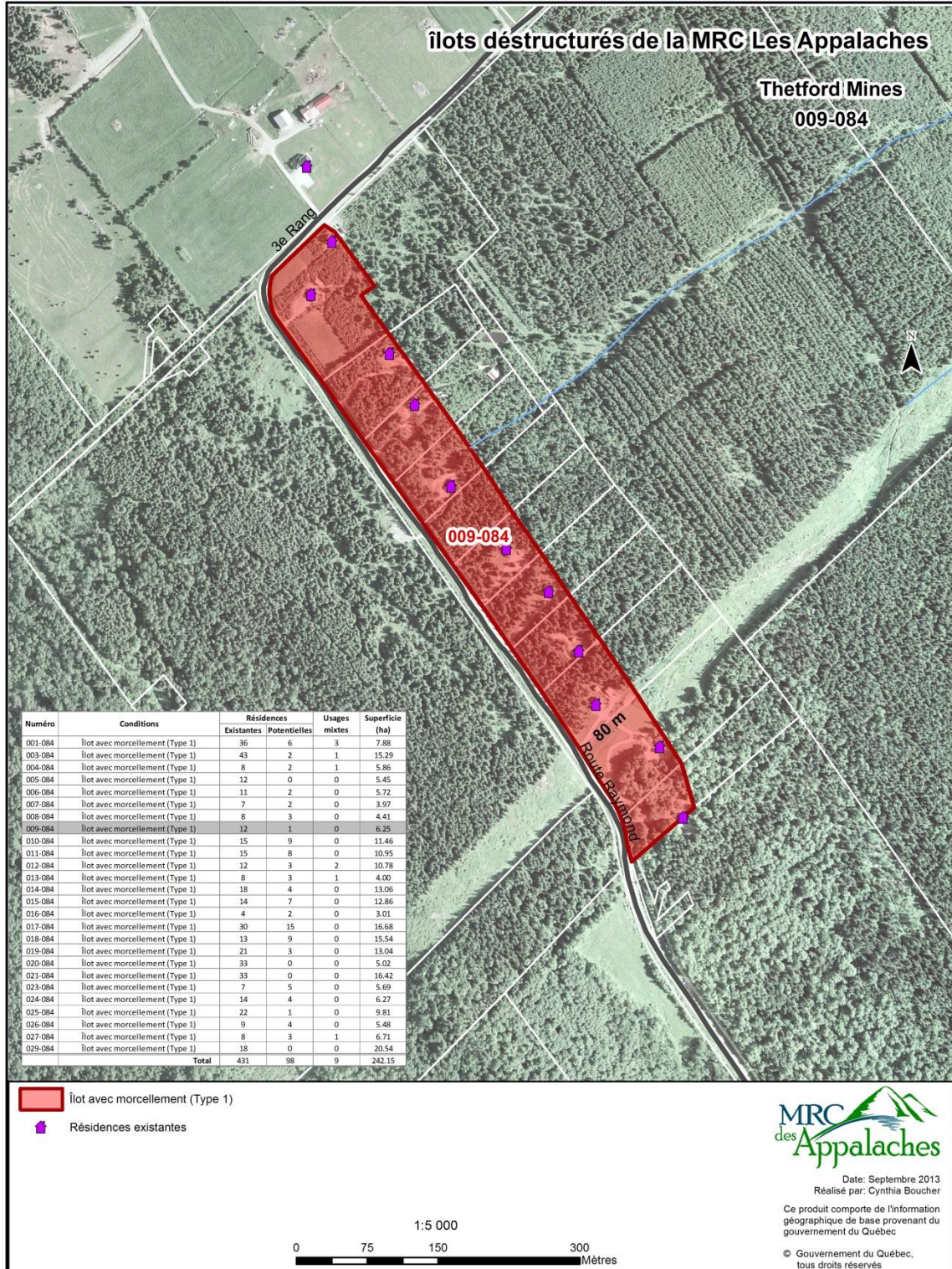

THETFORD MINES – 010-084 – AVEC MORCELLEMENT

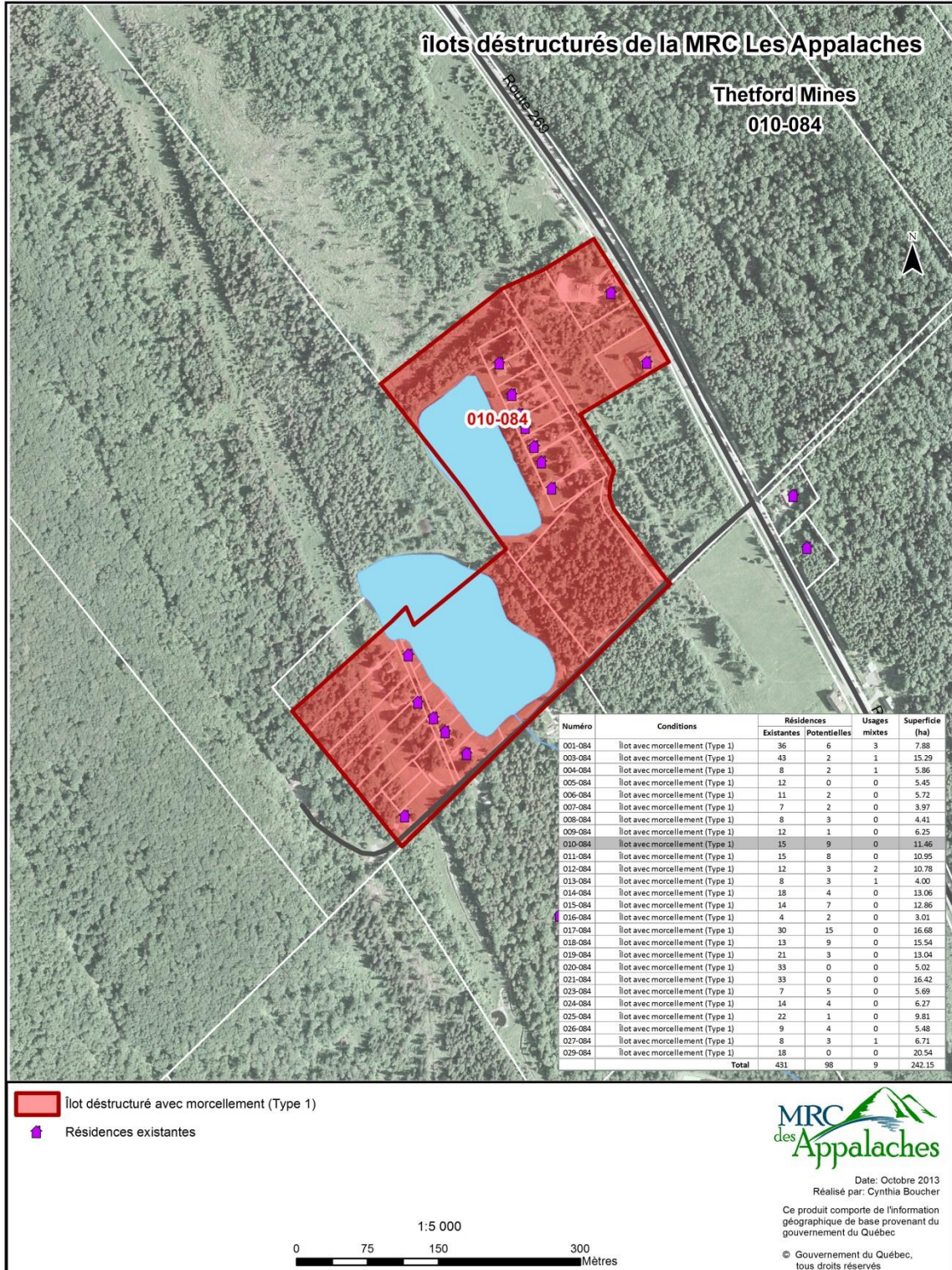

THETFORD MINES – 011-084 – AVEC MORCELLEMENT

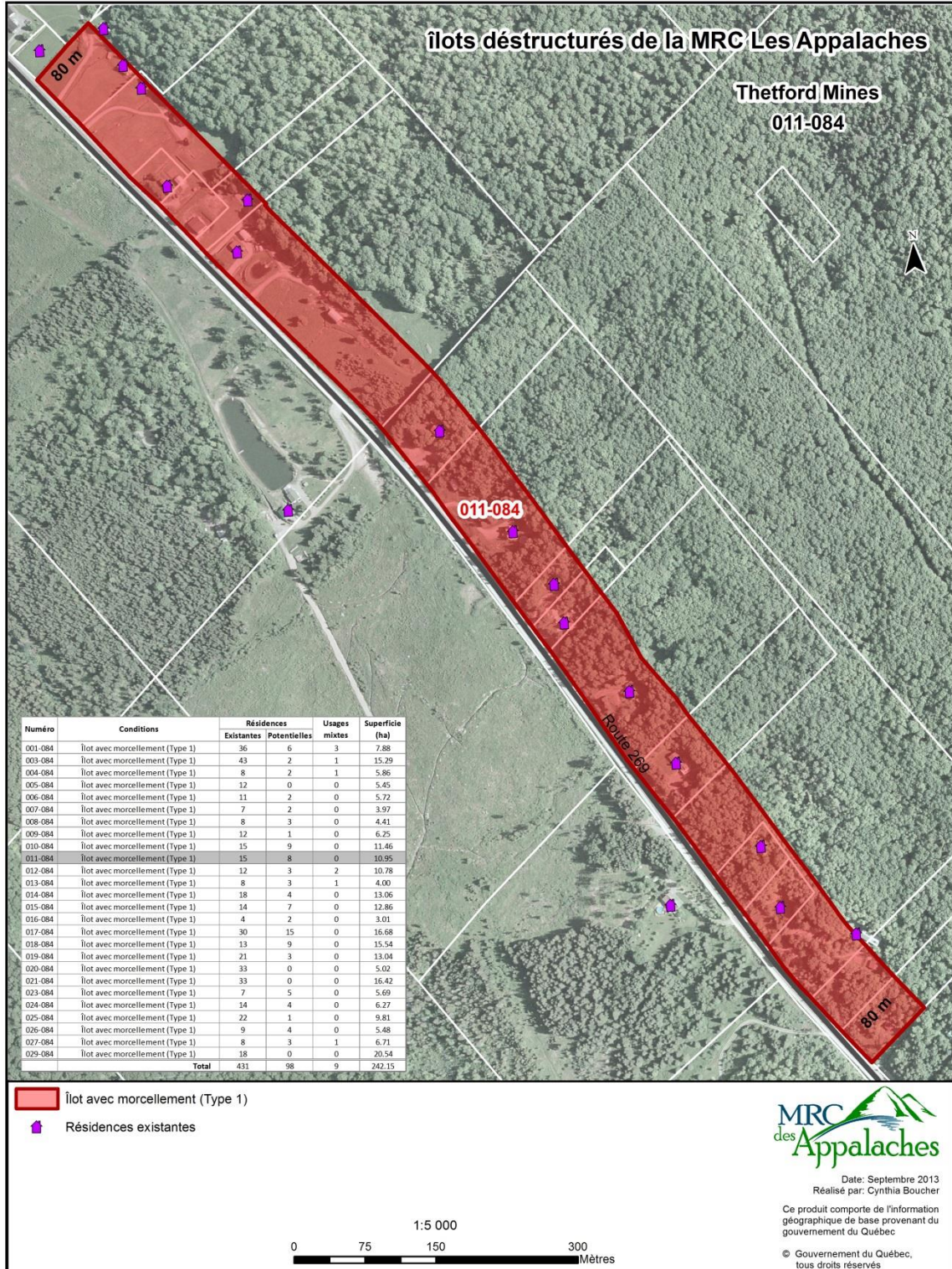

THETFORD MINES – 012-084 – AVEC MORCELLEMENT

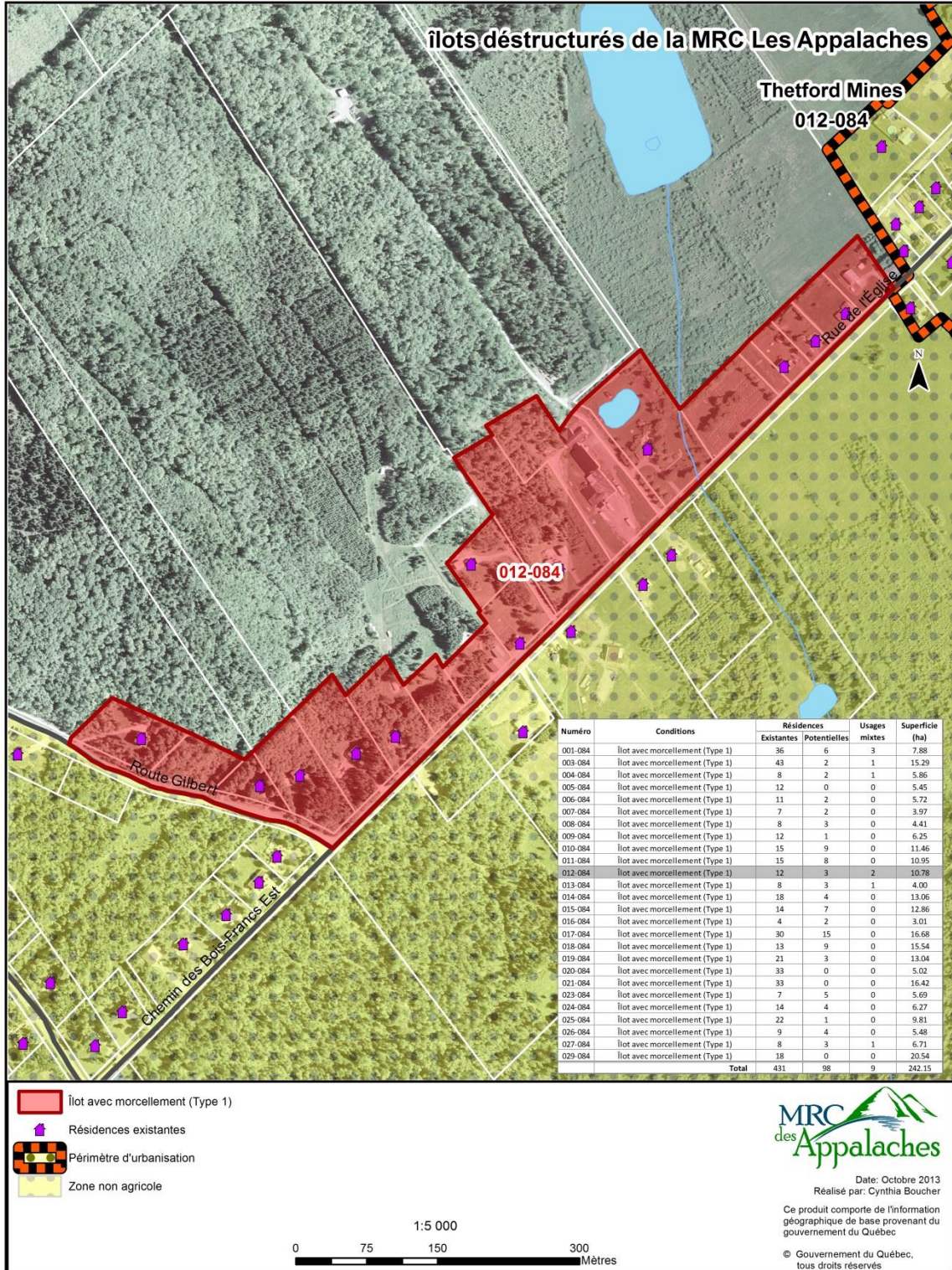

**THETFORD MINES – 013-084 – AVEC MORCELLEMENT**

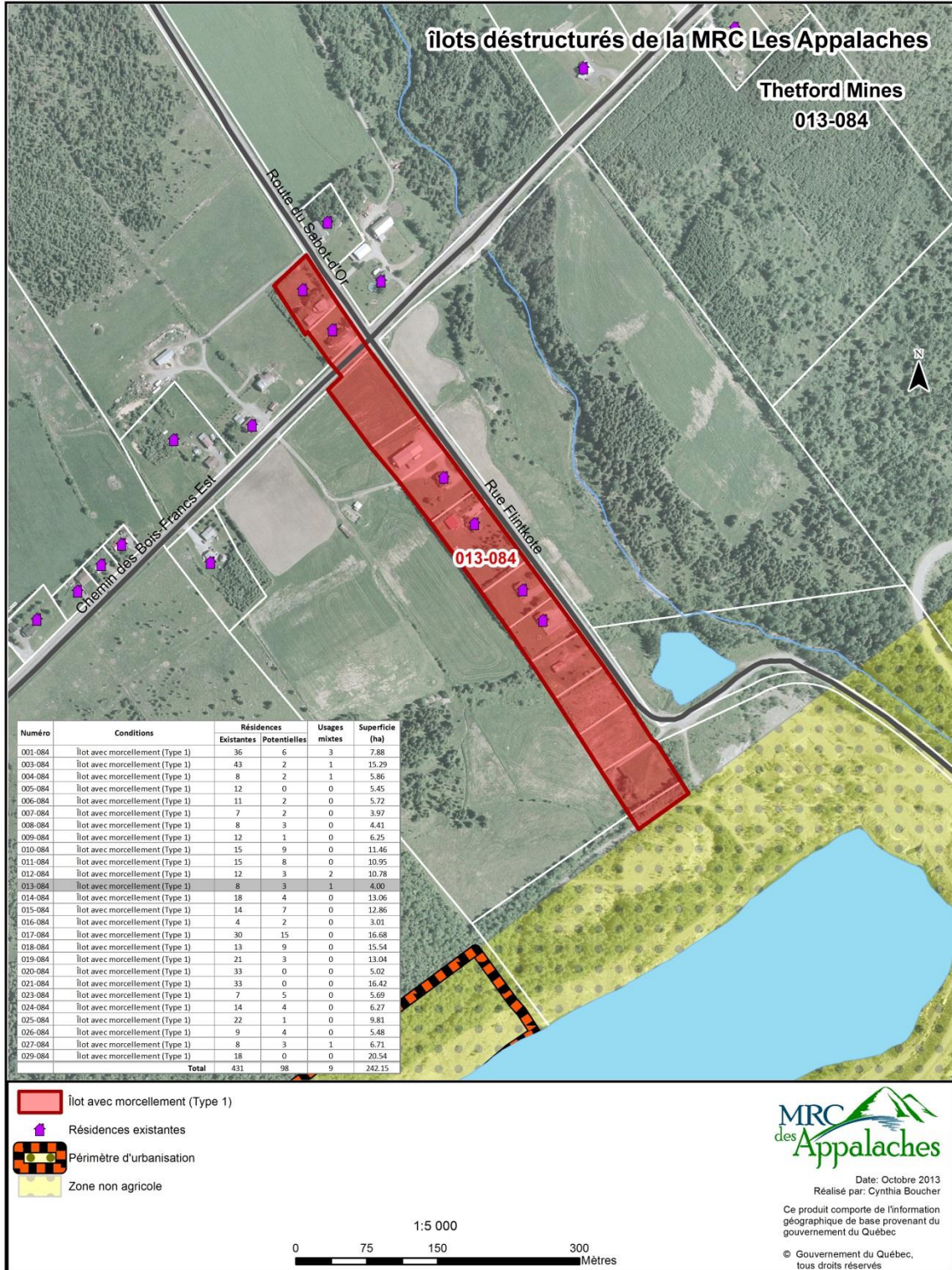

THETFORD MINES – 014-084 – AVEC MORCELLEMENT

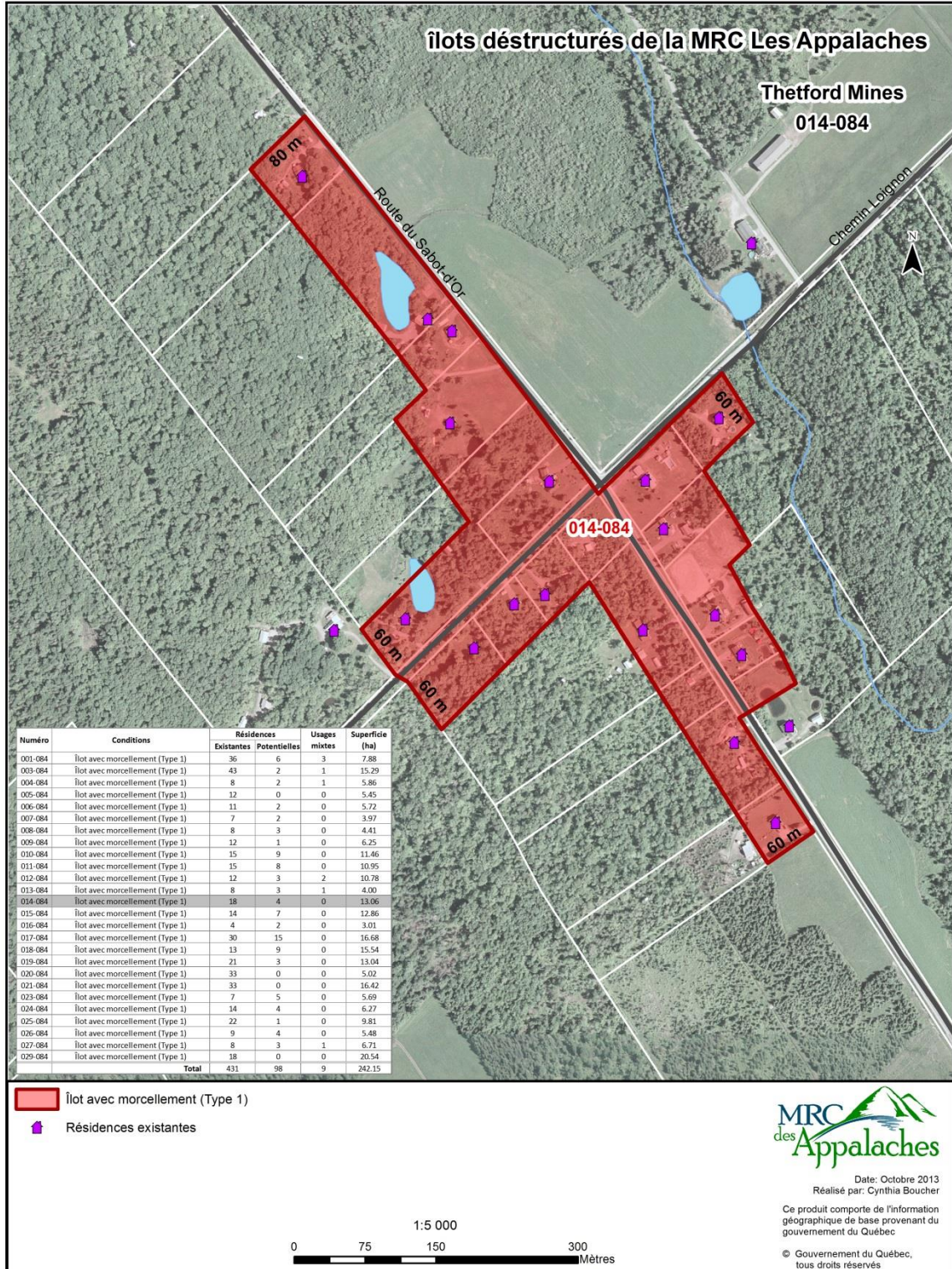

**THETFORD MINES – 015-084 – AVEC MORCELLEMENT**

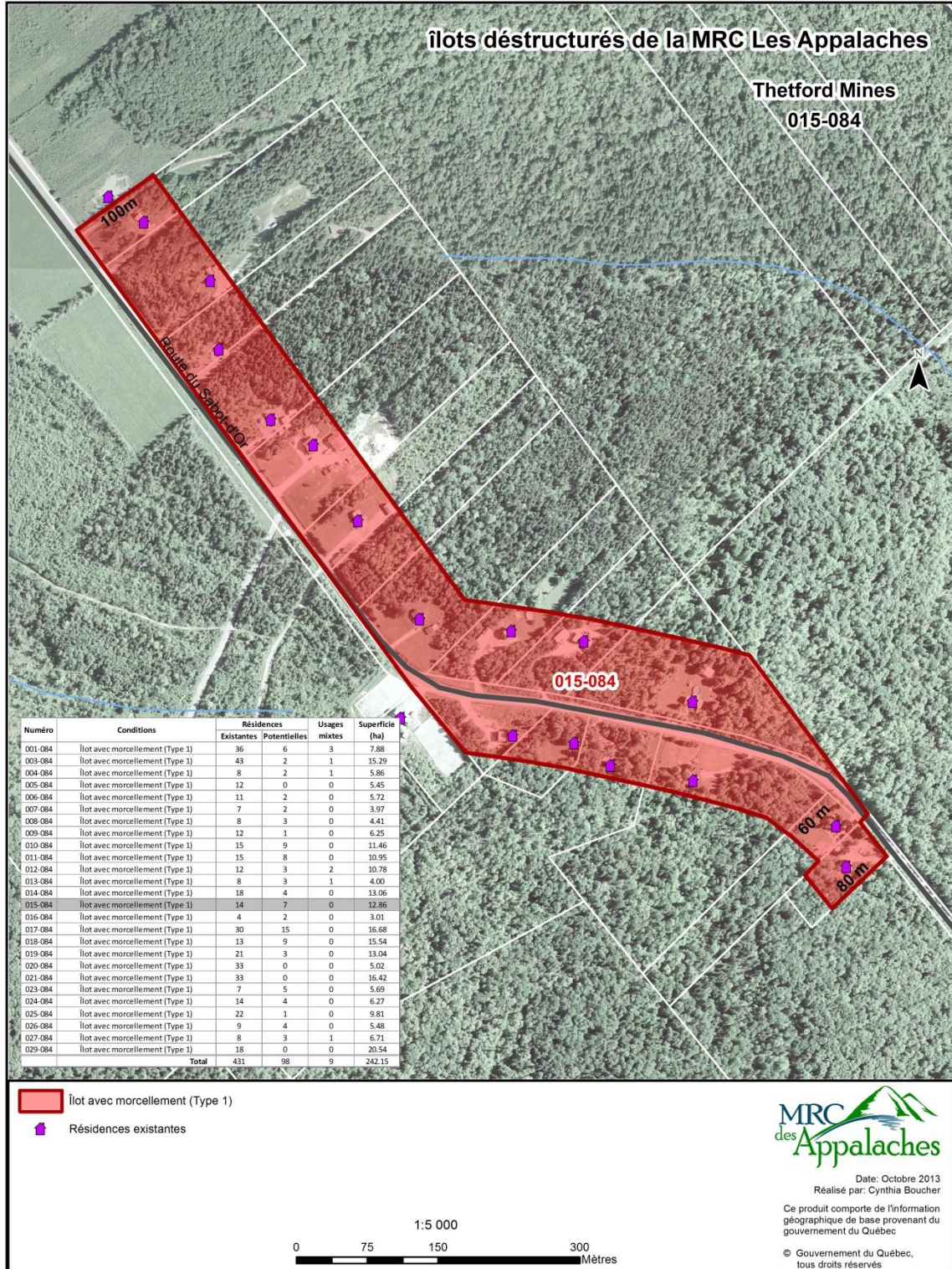

**THETFORD MINES – 016-084 – AVEC MORCELLEMENT**

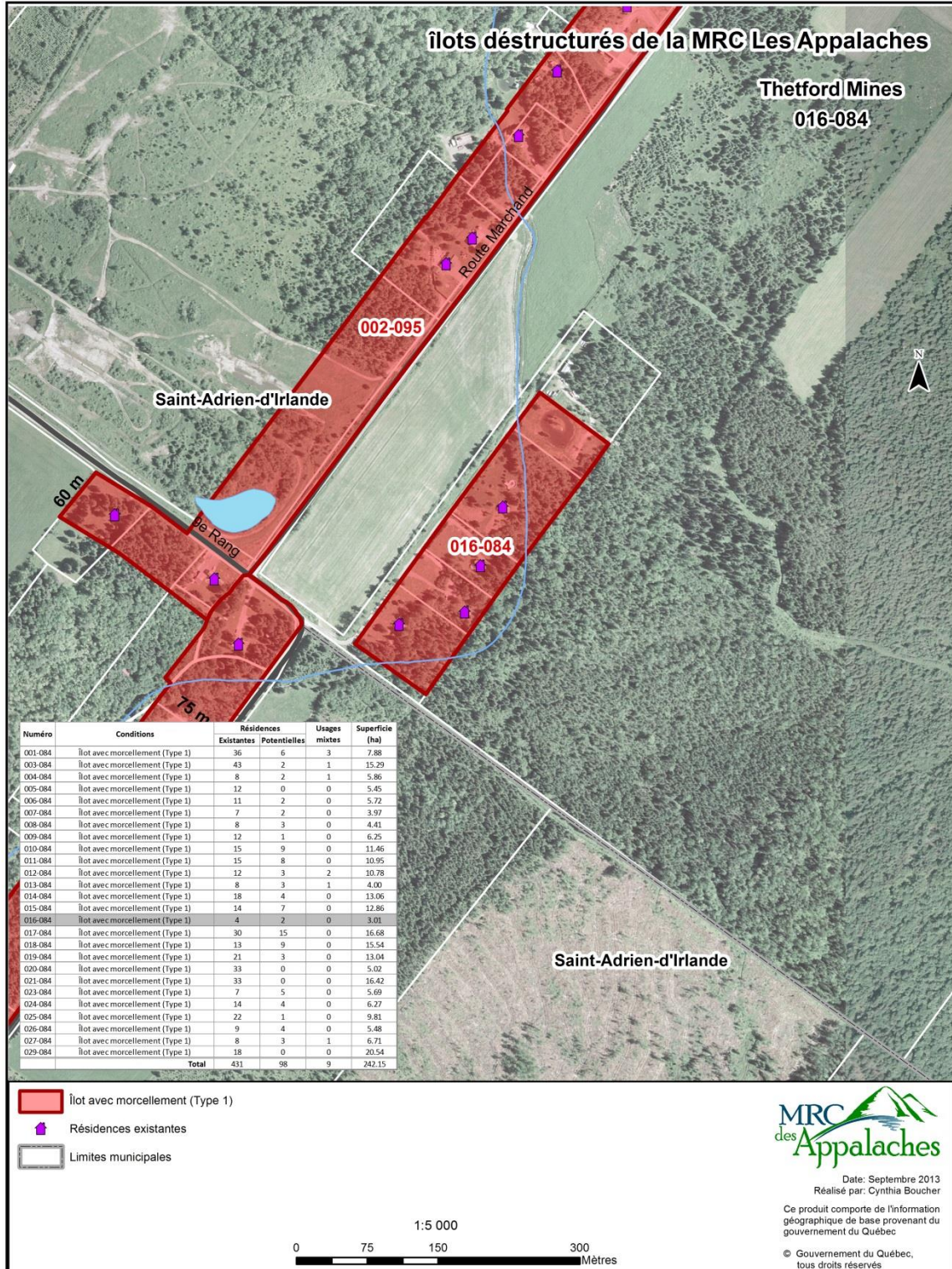



**THETFORD MINES – 017-084 – AVEC MORCELLEMENT**

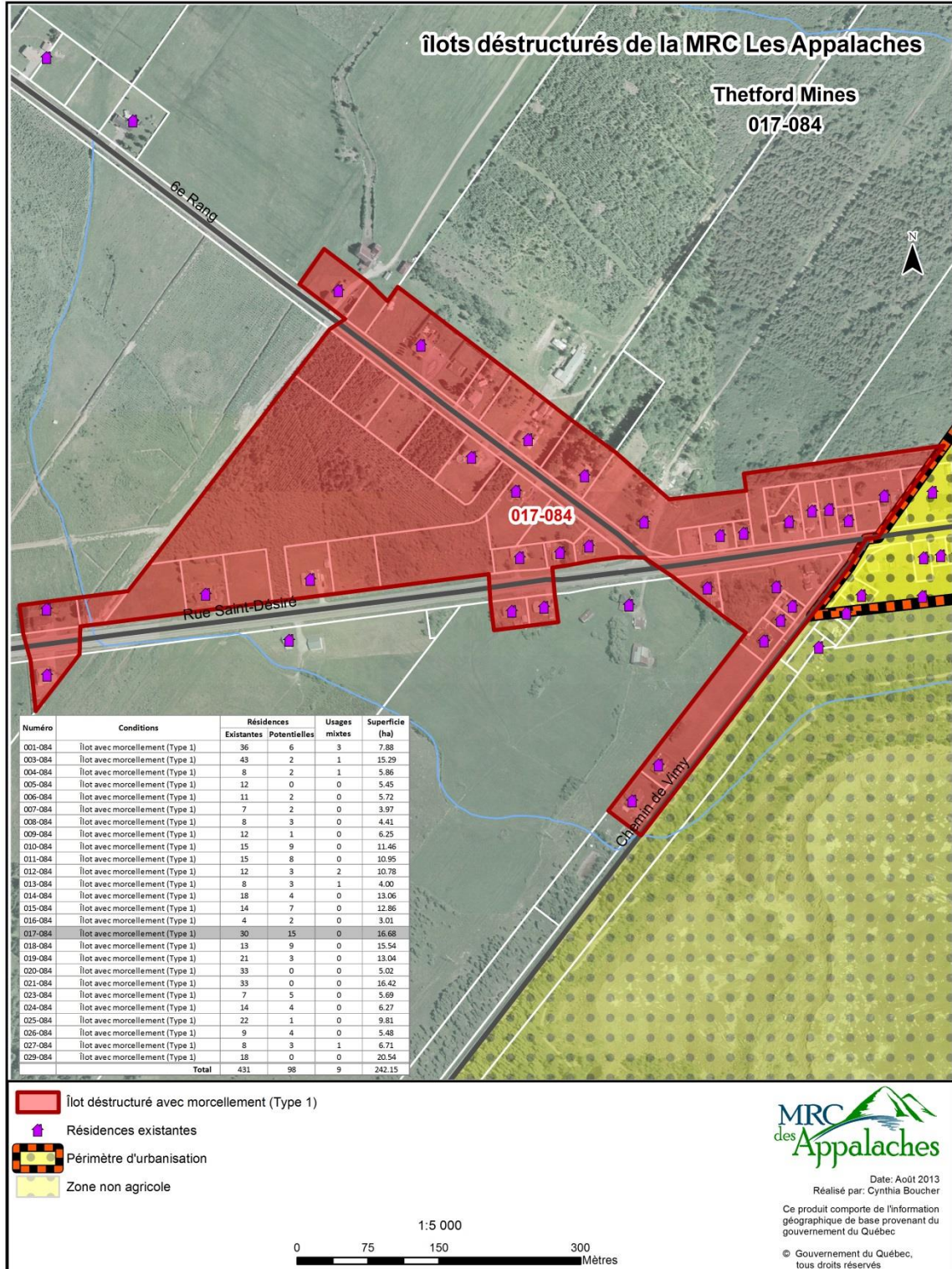

**THETFORD MINES – 018-084 – AVEC MORCELLEMENT**

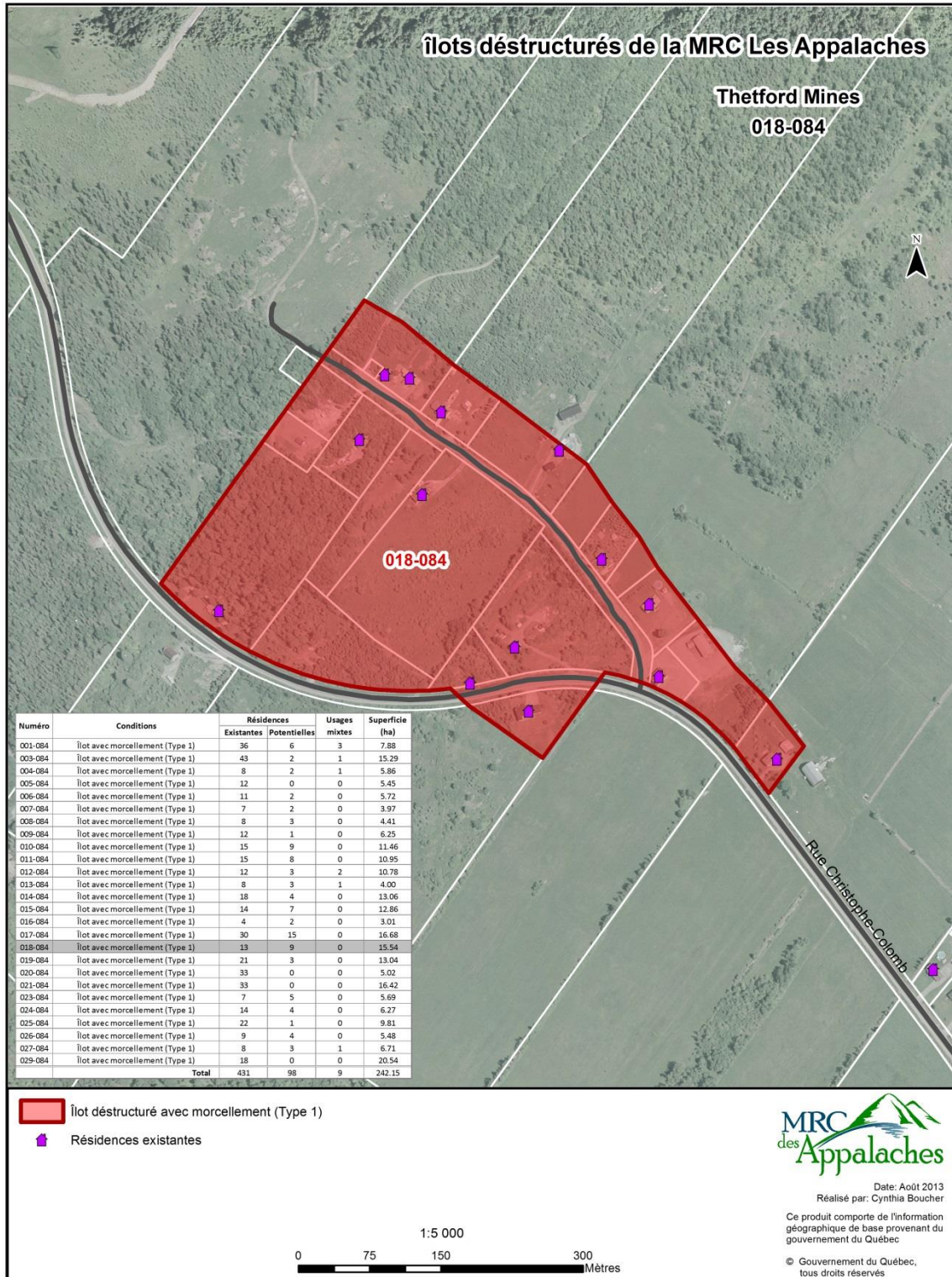

THETFORD MINES – 019-084 – AVEC MORCELLEMENT

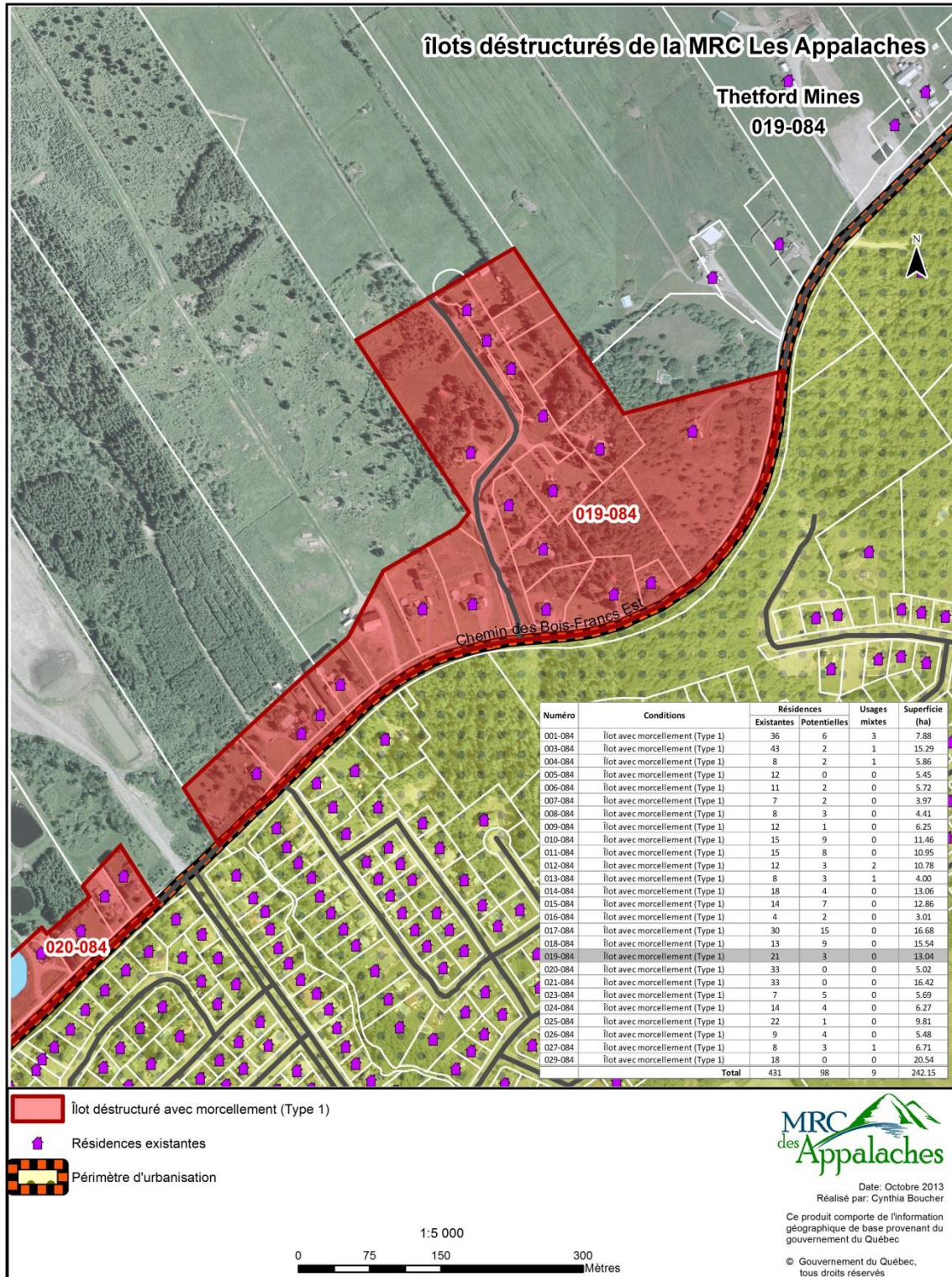

THETFORD MINES – 020-084 – AVEC MORCELLEMENT

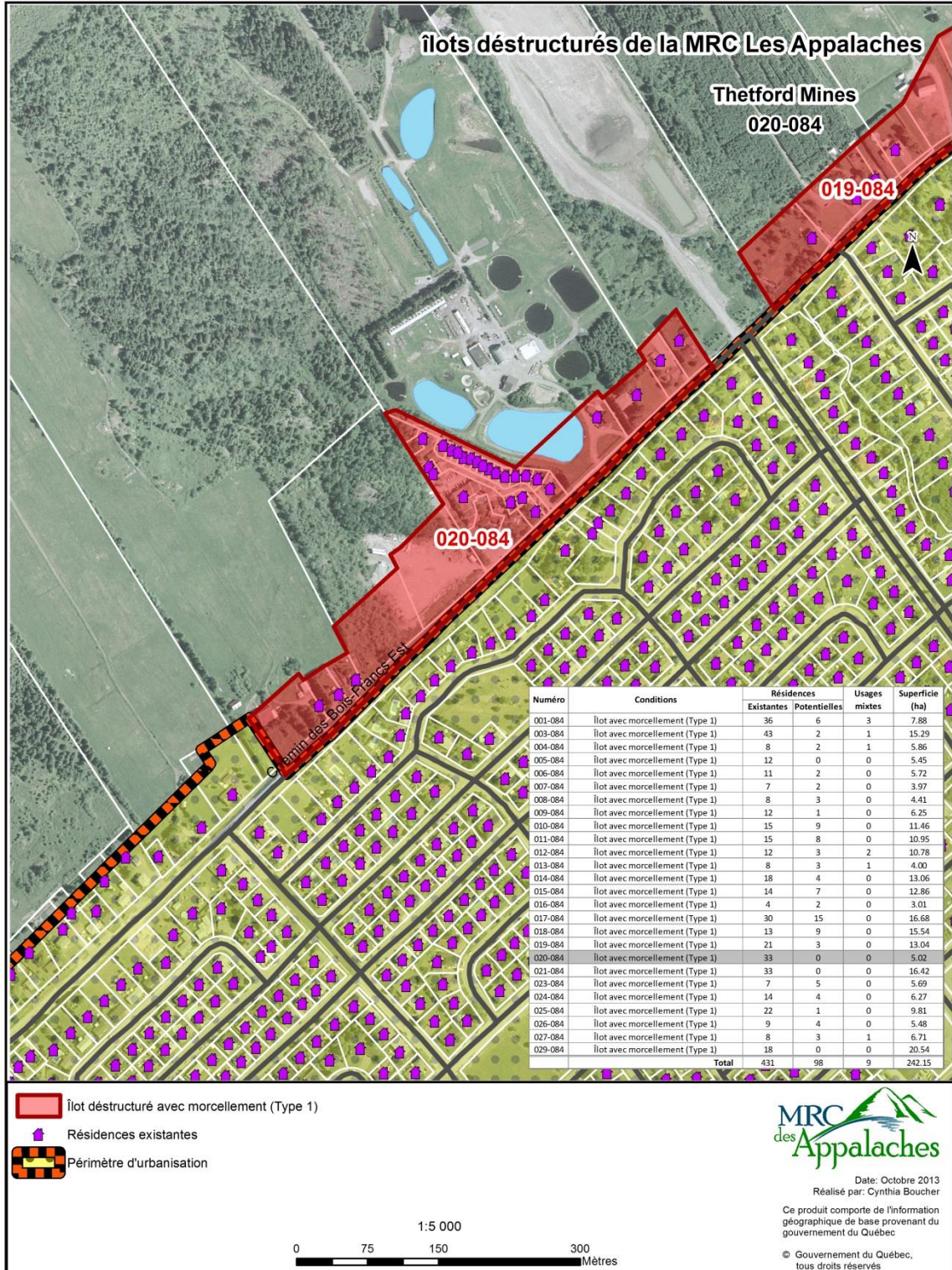

**THETFORD MINES – 021-084 – AVEC MORCELLEMENT**

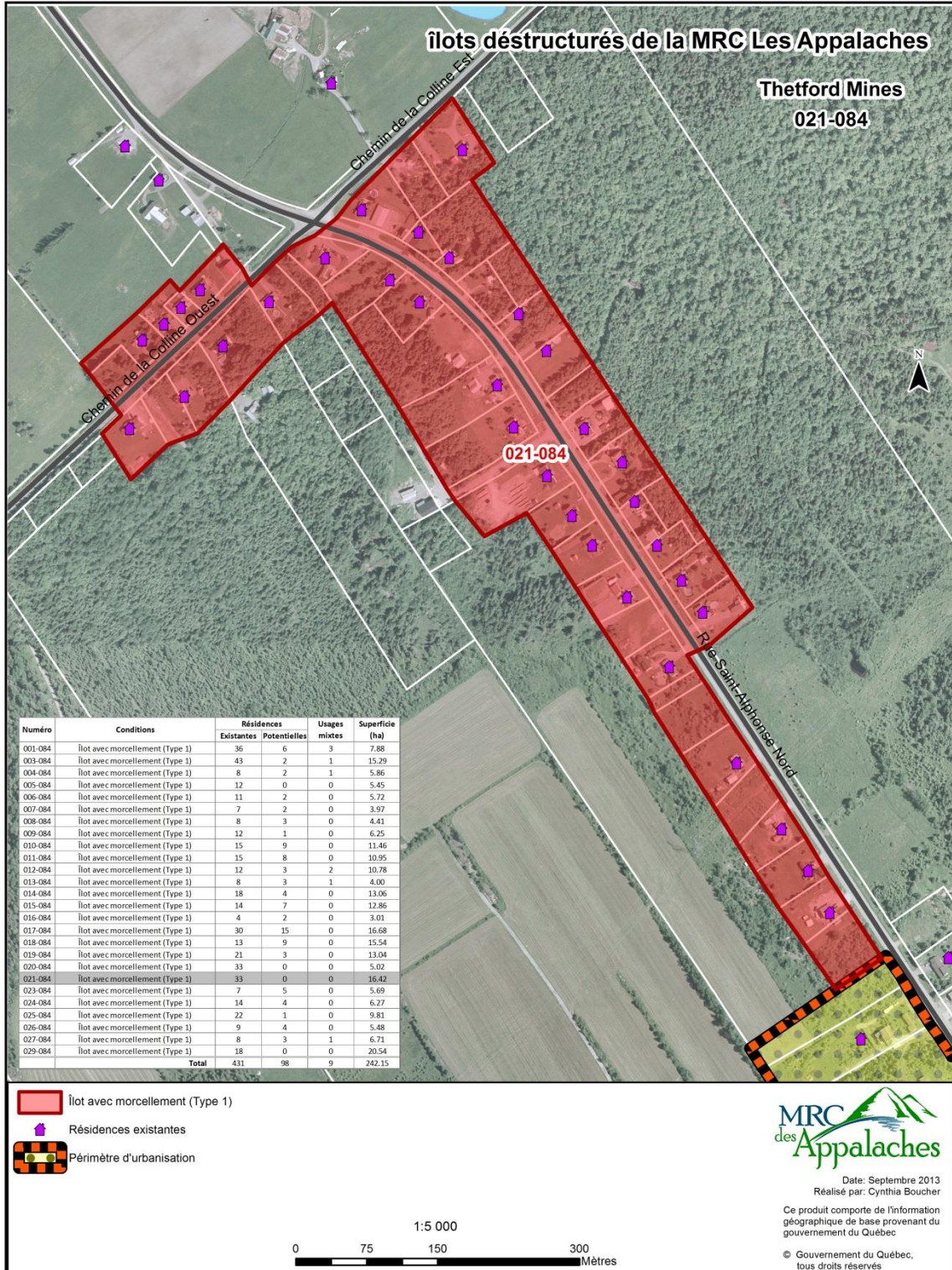

**THETFORD MINES – 023-084 – AVEC MORCELLEMENT**

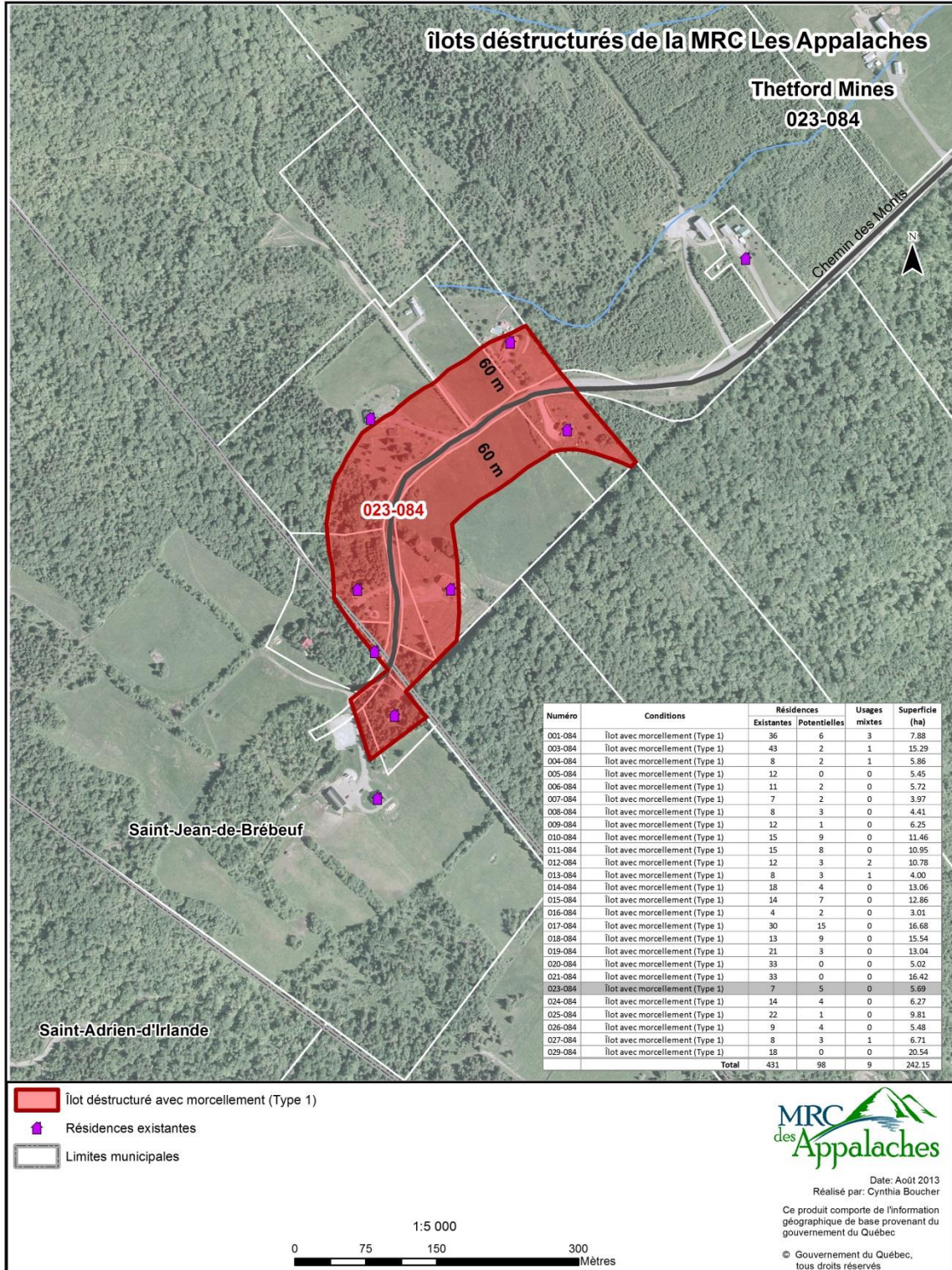

THETFORD MINES – 024-084 – AVEC MORCELLEMENT

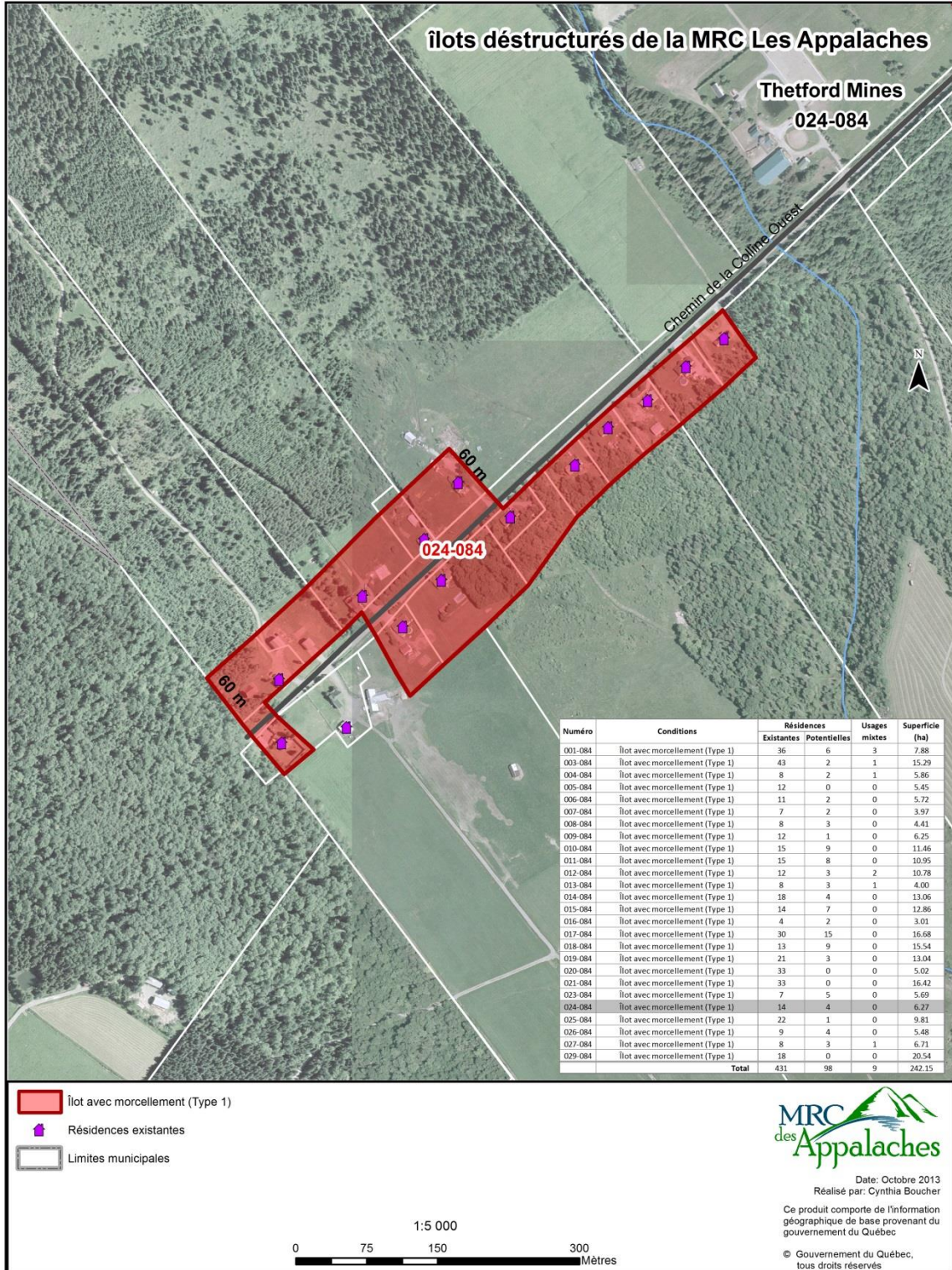

**THETFORD MINES – 025-084 – AVEC MORCELLEMENT**

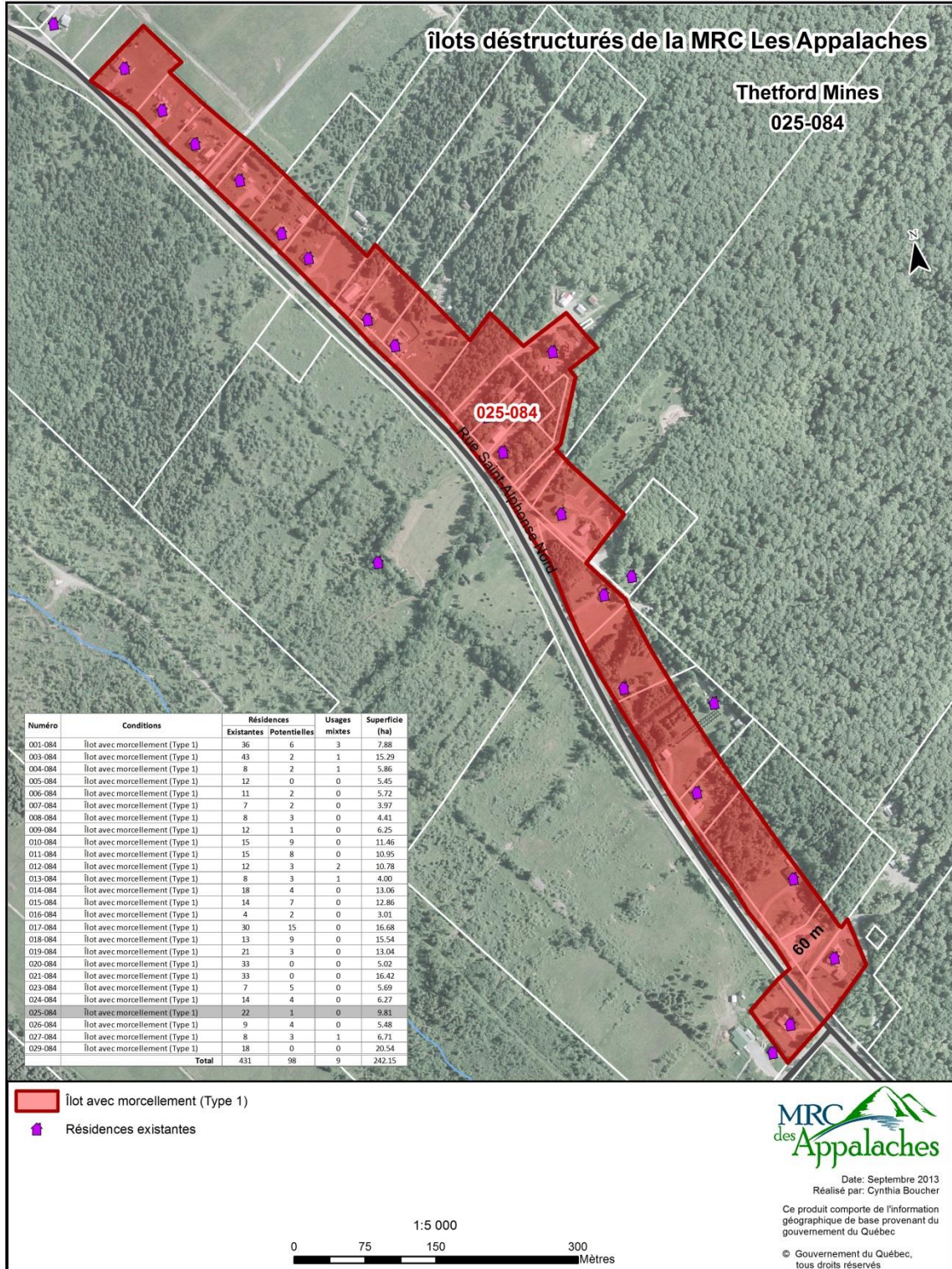



THETFORD MINES – 026-084 – AVEC MORCELLEMENT

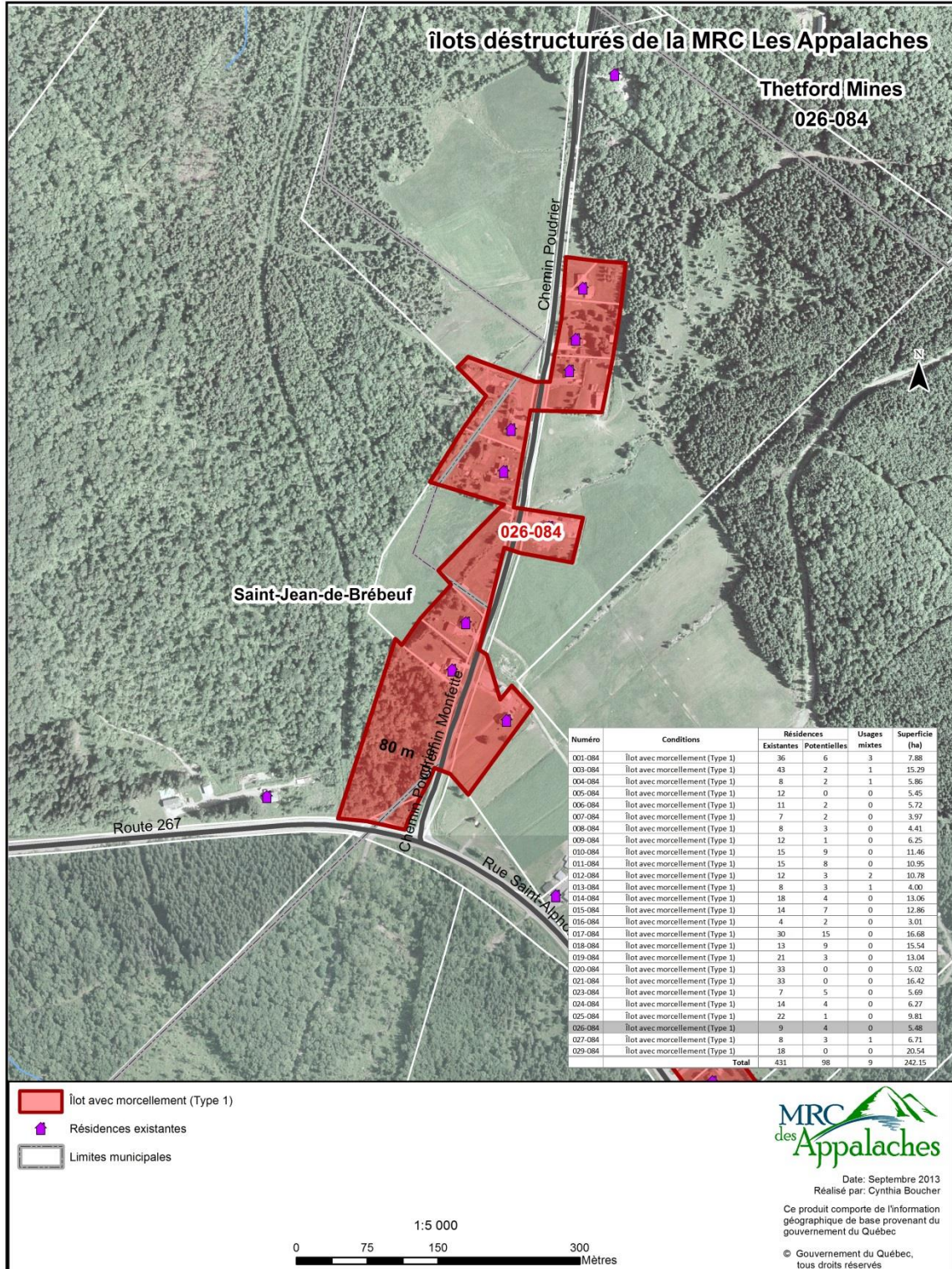

THETFORD MINES – 027-084 – AVEC MORCELLEMENT

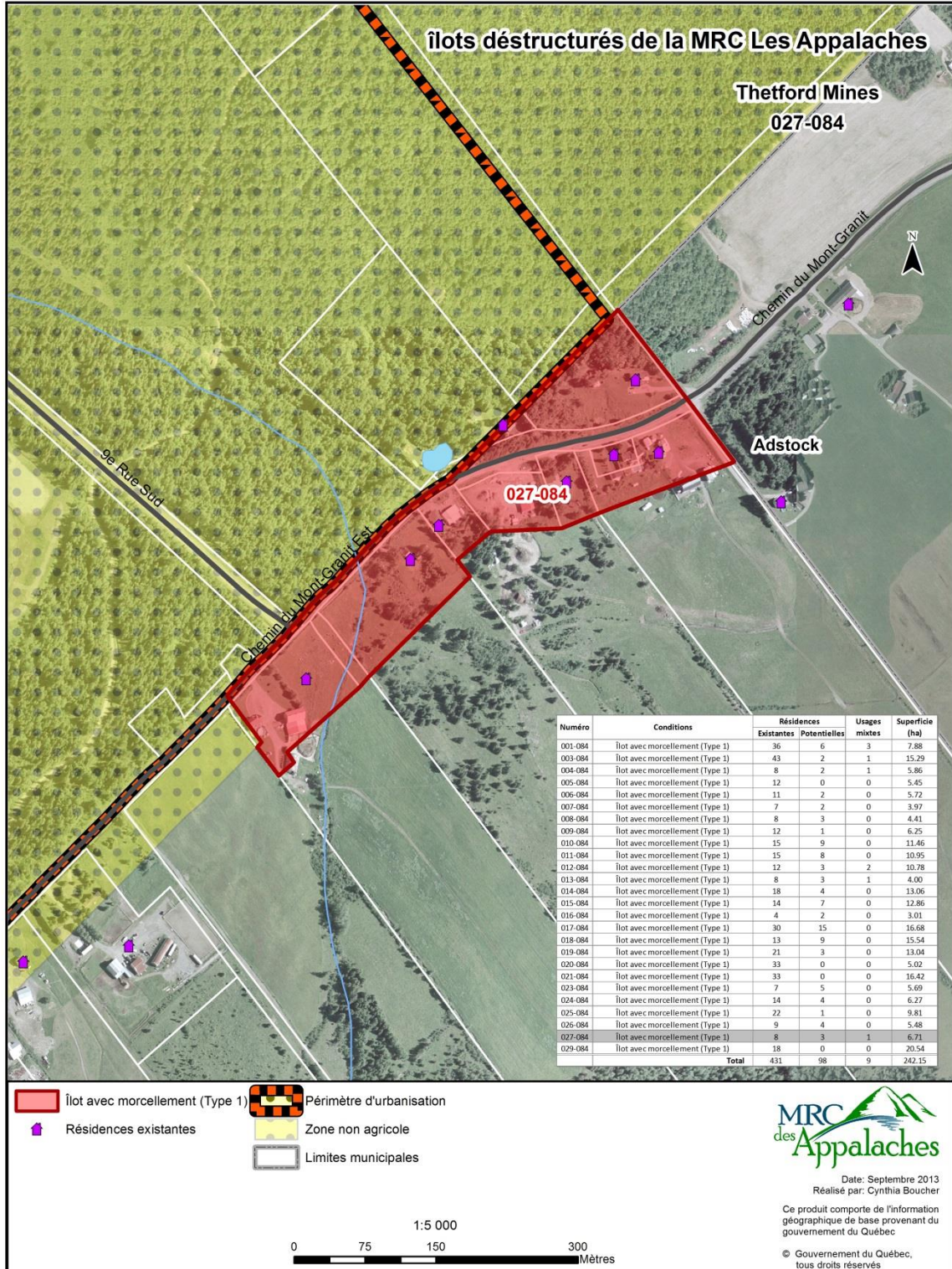

THETFORD MINES – 029-084 – AVEC MORCELLEMENT

