

Énergie éolienne Des Moulins S.E.C.

Repentigny, le 13 décembre 2012

PR8.3
Parc éolien Des Moulins – Phase 2 dans
la MRC d'Avignon

6211-24-054

Monsieur Valmont Gagné
117, rang de l'Église Sud
L'Ascension-de-Patapédia, (Québec) G0J1R0

Objet : Étude d'impact sur l'environnement – Parc éolien Des Moulins Phase 2
Complément de réponses aux questions - Séance d'information du BAPE du 21 novembre 2012
V/Réf. : 3211-12-192
N/Réf. : 10100030-AV3

Monsieur,

La présente est pour donner suite à votre question posée lors de la séance d'information du BAPE qui s'est tenue le 21 novembre 2012, dans le contexte de l'analyse du projet de parc éolien Des Moulins Phase 2. La question nécessitant un complément de réponse, suivant la séance d'information du BAPE, est reprise ci-dessous, en caractère gras, et est suivi de la réponse de l'initiateur du projet.

Q1 Est-il prévu que les chemins d'accès localisés dans le sud du parc éolien Des Moulins Phase 2 rejoignent les chemins du parc éolien Le Plateau dans le secteur des éoliennes 50 à 55 ?

Énergie éolienne Des Moulins S.E.C. ne prévoit pas la construction d'un chemin d'accès reliant directement la partie sud du parc éolien Des Moulins Phase 2 aux chemins du parc éolien Le Plateau dans le secteur des éoliennes 50 à 55. Les fortes pentes rendent difficile la construction d'un chemin dans ce secteur.

Un chemin auxiliaire existant qui relie les deux projets (carte 1) pourrait toutefois être utilisé occasionnellement par les travailleurs œuvrant à l'entretien des parcs éoliens, ce chemin permettant de rejoindre plus facilement la partie sud du parc éolien Le Plateau à partir des éoliennes du projet Des Moulins Phase 2.

Espérant le tout conforme, nous vous prions de recevoir, Monsieur, nos plus cordiales salutations.

Frits de Kiewit
Directeur Développement d'affaires
Invenergy Canada

FDK/fc

c. c. M^{me} Louise Bourdages, Bureau d'audiences publiques sur l'environnement
M^{me} Marie-Émanuelle Rail, Ministère du Développement durable, de l'Environnement, de la Faune et des Parcs

p. j. Carte 1 - Infrastructures du projet et chemin auxiliaire existant

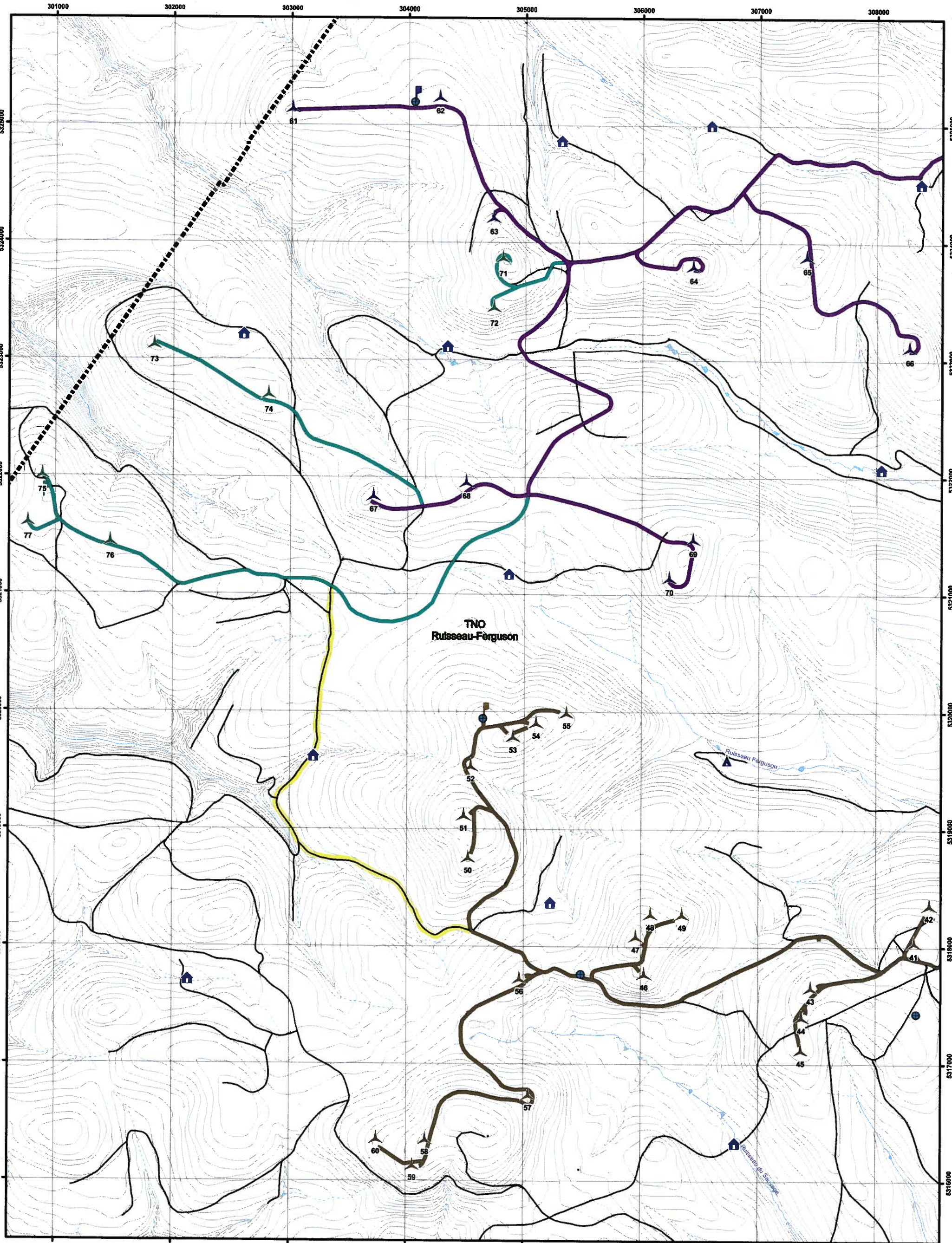

ÉNERGIE ÉOLIENNE DES MOULINS S.E.C.

Infrastructures du projet et chemin auxiliaire existant

- | | |
|---|--|
| <ul style="list-style-type: none"> Chemin auxiliaire existant Parc éolien Le Plateau Éolienne Mât de mesure de vent Poste de raccordement Chemin d'accès Parc éolien Le Plateau 2 Éolienne Mât de mesure de vent Chemin d'accès Parc éolien Des Moulins Phase 2 Éolienne Mât de mesure de vent Chemin d'accès | <p>Autres éléments</p> <ul style="list-style-type: none"> Bâtiment Chemin existant Ligne de transport d'énergie existante Courbe de niveau (équiv. 10 m) Cours d'eau permanent Cours d'eau intermittent Plan d'eau Limite municipale Limite de MRC Domaine du parc éolien Baux de location (MRNF, 2012) Fins de construction d'un abri sommaire Fins de villégiature personnelle Fins commerciales récréatives ou touristiques Fins d'équipement de mesure des vents Fins industrielles |
|---|--|

Parc éolien Des Moulins Phase 2

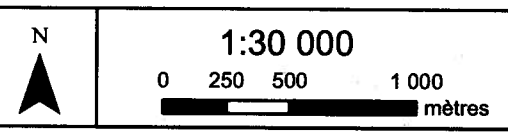

13 décembre 2012 N/Réf. : 10100030-AV3

Projection : MTM 6, NAD1983
Sources : © Gouvernement du Québec, tous droits réservés, 2008;
Base de données topographiques du Québec (BDTQ);
Baux de location (MRNF, 2010)