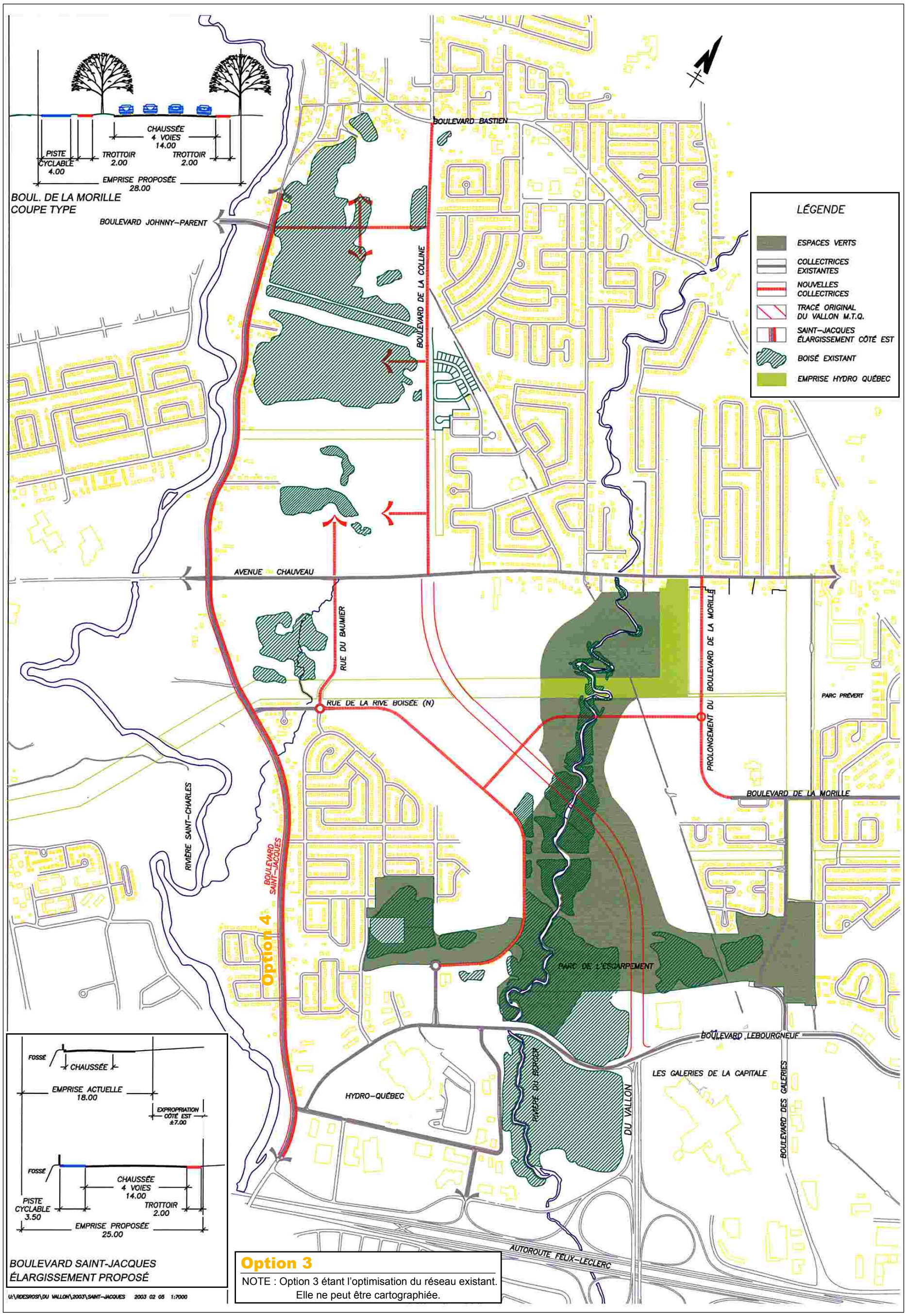

Clients :

Québec Ministère des Transports

Ville de Québec

Groupe HBA experts-conseils

Projet : ÉTUDE D'IMPACT SUR L'ENVIRONNEMENT
PROLONGEMENT DE L'AXE DU VALLON - VILLE DE QUÉBEC

Titre : **OPTIONS 3 ET 4 CONSIDÉRÉES**

Date :	Dossier :	Échelle :	Figure :
Février 2003	3001027	Aucune	7