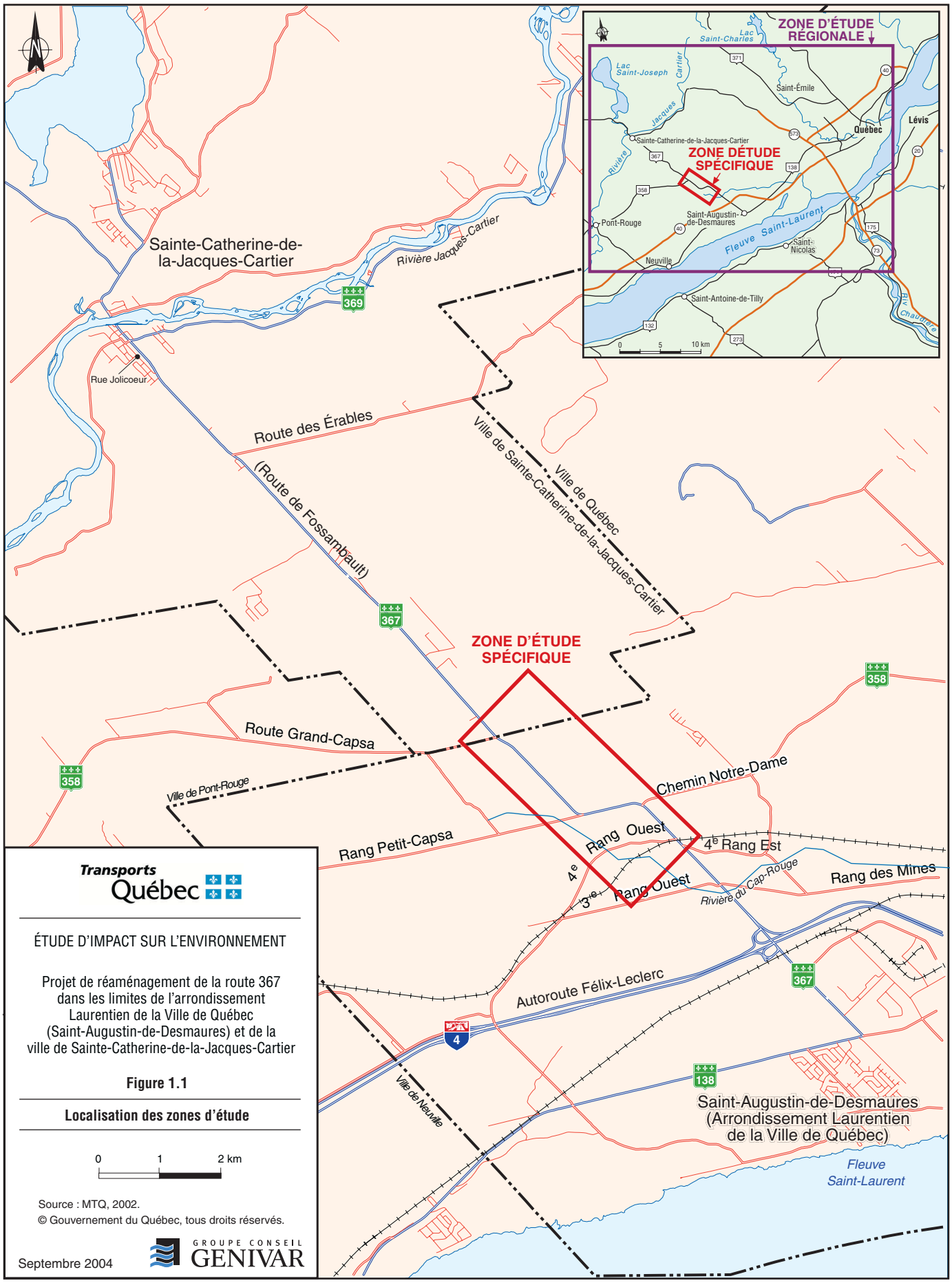
ZONE D'ÉTUDE RÉGIONALE
Lac Saint-Charles
Lac Saint-Joseph
Rivière Jacques-Cartier
Saint-Émile
Québec
Lévis
Sainte-Catherine-de-la-Jacques-Cartier
ZONE DÉTUDE SPÉCIFIQUE
Pont-Rouge
Saint-Augustin-de-Desmaures
Fleuve Saint-Laurent
Saint-Nicolas
Neuville
Saint-Antoine-de-Tilly
Rivière Chaudière
0 5 10 km
Sainte-Catherine-de-la-Jacques-Cartier
Rivière Jacques-Cartier
369
Rue Jolicoeur
Route des Érables
(Route de Fossambault)
Ville de Sainte-Catherine-de-la-Jacques-Cartier
Ville de Québec
367
ZONE D'ÉTUDE SPÉCIFIQUE
358
Route Grand-Capsa
Ville de Pont-Rouge
Chemin Notre-Dame
Rang Petit-Capsa
4e Rang Ouest
4e Rang Est
3e Rang Ouest
Rivière du Cap-Rouge
Rang des Mines
Autoroute Félix-Leclerc
4
Ville de Neuville
138
Saint-Augustin-de-Desmaures (Arrondissement Laurentien de la Ville de Québec)
Fleuve Saint-Laurent
Transports Québec
ÉTUDE D'IMPACT SUR L'ENVIRONNEMENT
Projet de réaménagement de la route 367 dans les limites de l'arrondissement Laurentien de la Ville de Québec (Saint-Augustin-de-Desmaures) et de la ville de Sainte-Catherine-de-la-Jacques-Cartier
Figure 1.1
Localisation des zones d'étude
0 1 2 km
Source : MTQ, 2002.
© Gouvernement du Québec, tous droits réservés.
Septembre 2004
GROUPE CONSEIL GENIVAR

Q93997