

**Figures illustrant la zone englobée par l'isocontour
de 5 kW/m² le long du gazoduc**

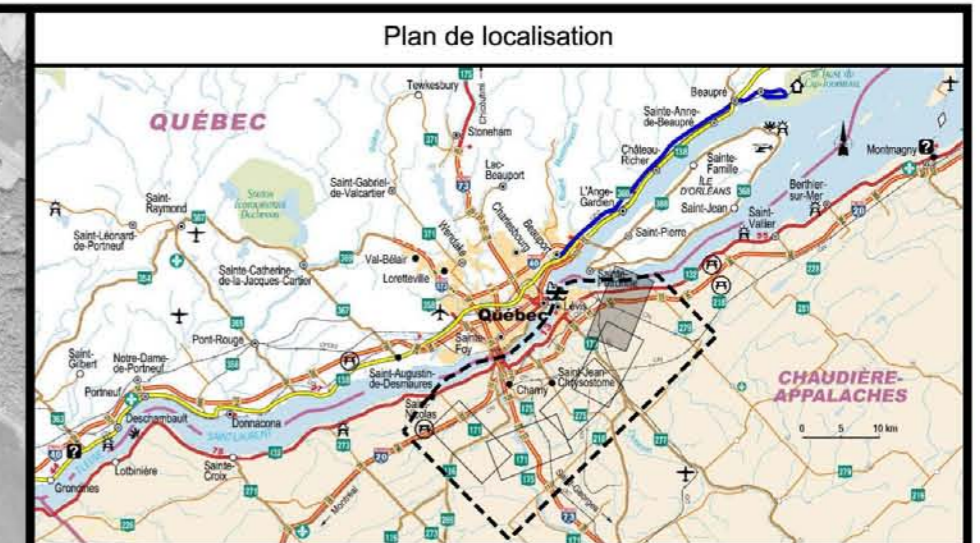

LÉGENDE

- Limite MRC / Ville de Lévis
- Limite d'arrondissement
- Zone non agricole
- Zone englobée par l'isocontour de 5 kW/m² (rayon de 730 m)
- Tracé privilégié
- Nombre de résidences
- Industrie

Échelle graphique
0 500 1000 1500 2000

Projet:		GAZODUC - TERMINAL / SAINT-NICOLAS	
Titre:		Zone englobée par l'isocontour de 5 kW/m ² le long du tracé privilégié	
Échelle approx.:		Référence:	
1:20 000		Orthophotos 2004	
Préparé par:	Dessiné par:	Vérifié par:	
Patrick Gravel, dess.	J. Bisson, dta / N. Bousquet, B. Des. Env.	Claude Veilleux, ing. & agr.	
Groupe Conseil UDA inc. Agriculture, foresterie et environnement		Date: 3324-2062 Septembre 2006	

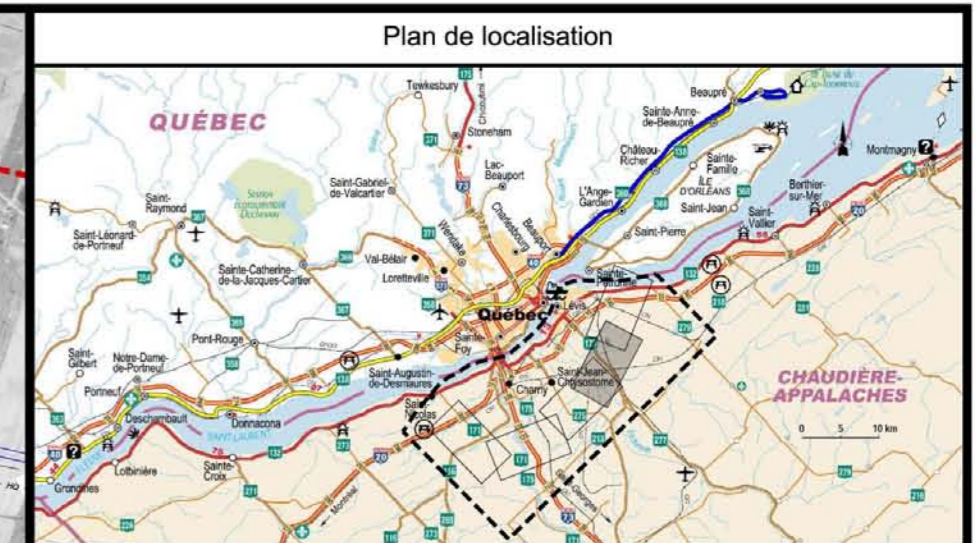
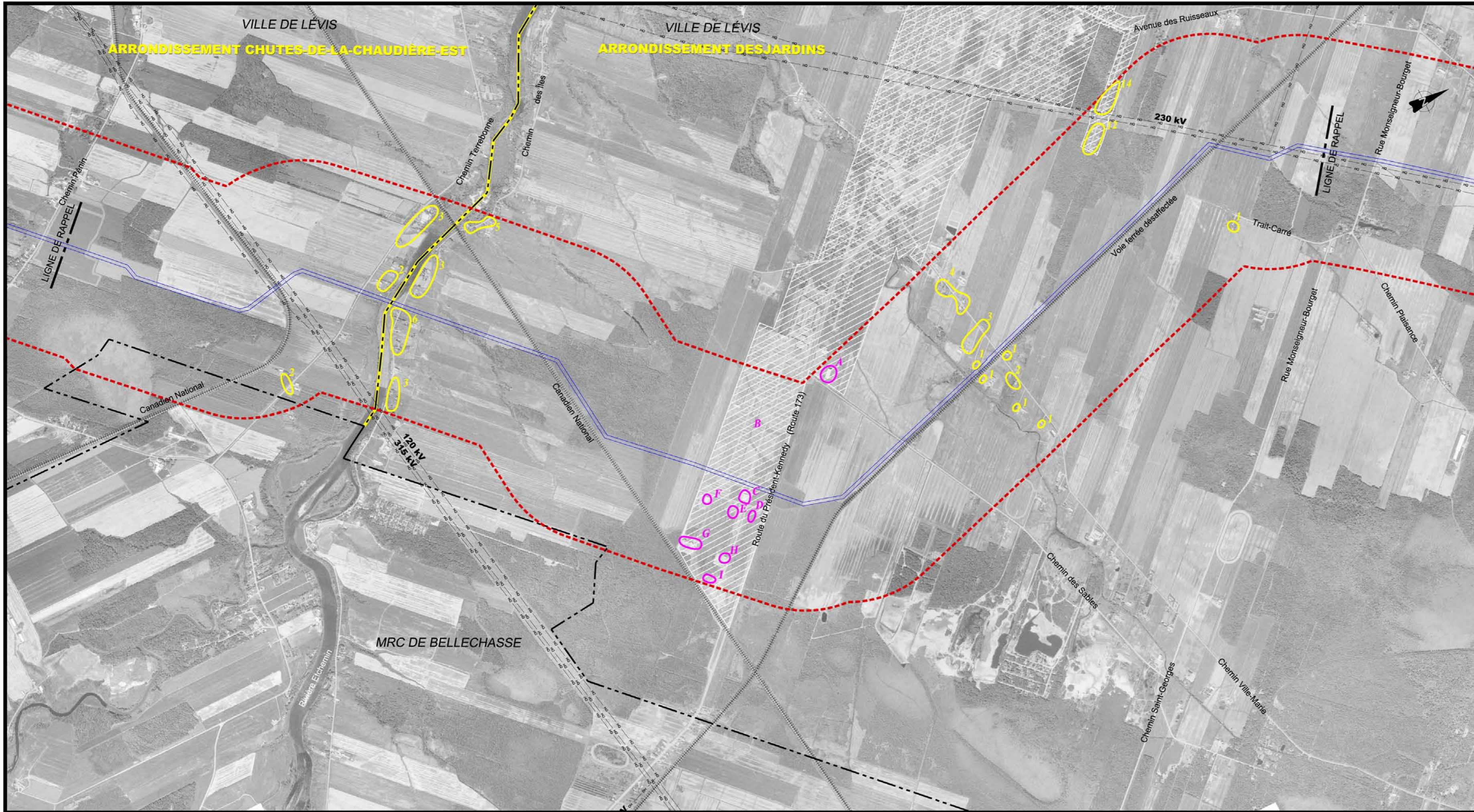

LÉGENDE

- Limite MRC / Ville de Lévis
- Limite d'arrondissement
- ▨ Zone non agricole
- - - Zone englobée par l'isocourbe de 5 kW/m² (rayon de 730 m)
- Tracé privilégié
- Nombre de résidences
- Industrie

A: C.R.S. Concassés de la Rive-Sud
 Forage et dynamitage Rive-Sud
 B: Pintendre auto inc.
 C: Groupe P.M.E. Kennedy
 Terrassement Goupil
 Les constructions Caughy
 Peinture débosselage D.P.
 Peinture S. Bérubé
 Ventilation Pintendre
 D: Bâtiment possiblement inoccupé
 E: Récumax
 F: Groupe Envirex
 G: Silos
 H: Intertrans
 I: Réservoir de propane

Échelle graphique
 0 500 1000 1500 2000

Projet: GAZODUC - TERMINAL / SAINT-NICOLAS

Titre: Zone englobée par l'isocourbe de 5 kW/m² le long du tracé privilégié

Échelle approx.: 1:20 000 Référence: Orthophotos 2004

Préparé par: Patrick Gravel, dess.	Dessiné par: J.Bisson, dta / N. Bousquet, B. Des. Env.	Vérifié par: Claude Veilleux, ing. & agr.
Groupe Conseil UDA inc. Agriculture, foresterie et environnement		Figure: Feuillet 2 de 5 Dossier: 3324-2062 Fichier: 3324F222-20k.dwg Date: Septembre 2006

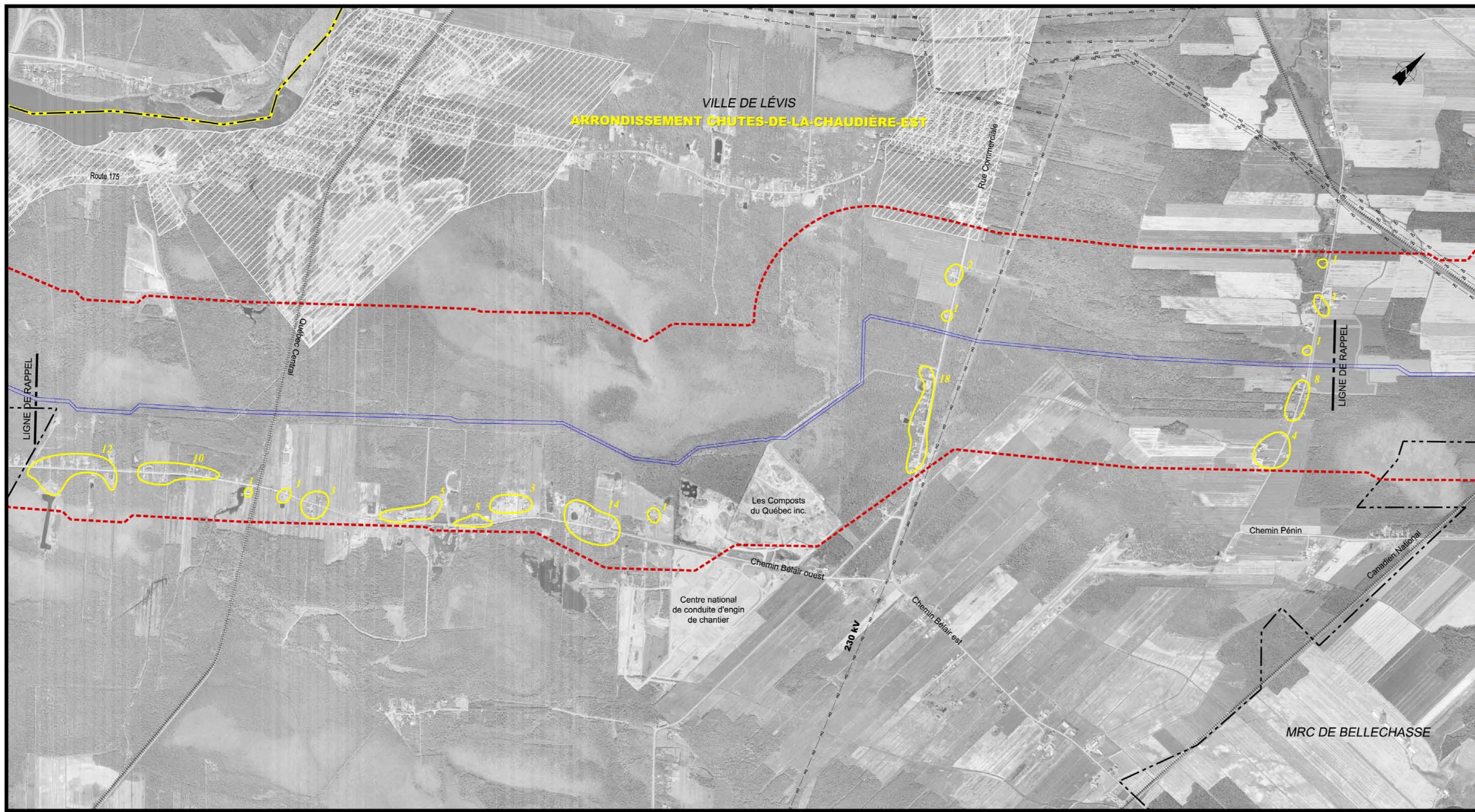

- LÉGENDE**
- Limite MRC / Ville de Lévis
 - Limite d'arrondissement
 - Zone non agricole
 - Zone englobée par l'isocontour de 5 kW/m² (rayon de 730 m)
 - Tracé privilégié
 - Nombre de résidences
 - Industrie

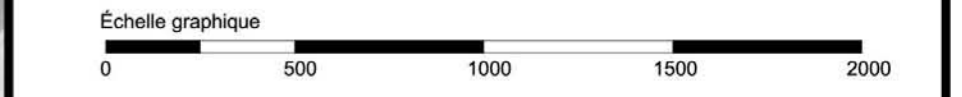

Projet: GAZODUC - TERMINAL / SAINT-NICOLAS

Titre: Zone englobée par l'isocontour de 5 kW/m² le long du tracé privilégié

Échelle approx.: 1:20 000 Référence: Orthophotos 2004

Préparé par: Patrick Gravel, dess.	Dessiné par: J. Bisson, dta / N. Bousquet, B. Des. Env.	Vérifié par: Claude Veilleux, ing. & agr.
---------------------------------------	------------------------------------------------------------	----------------------------------------------

Groupe Conseil UDA inc. Agriculture, foresterie et environnement	Figure: Feuillet 3 de 5	Dossier: 3324-2062
	Fichier: 3324F222-20k.dwg	Date: Septembre 2006

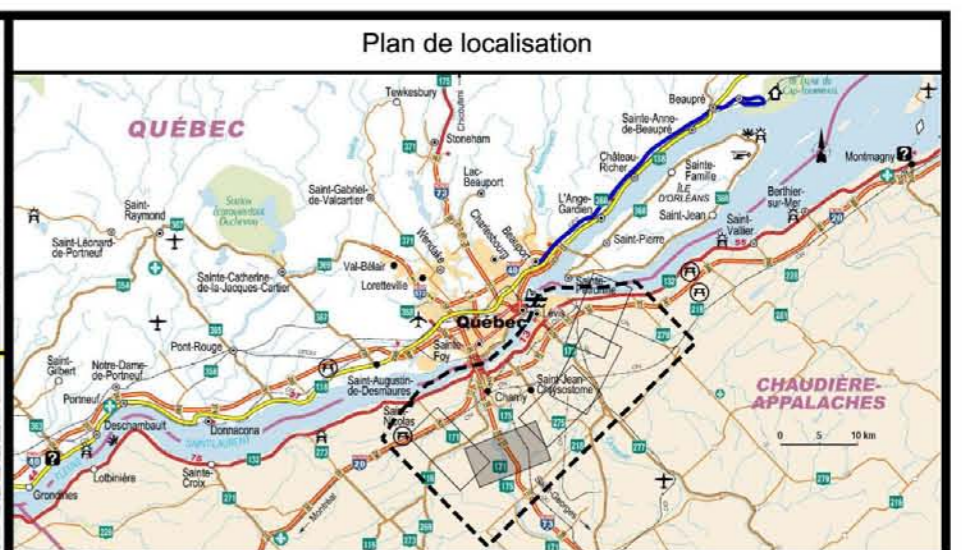
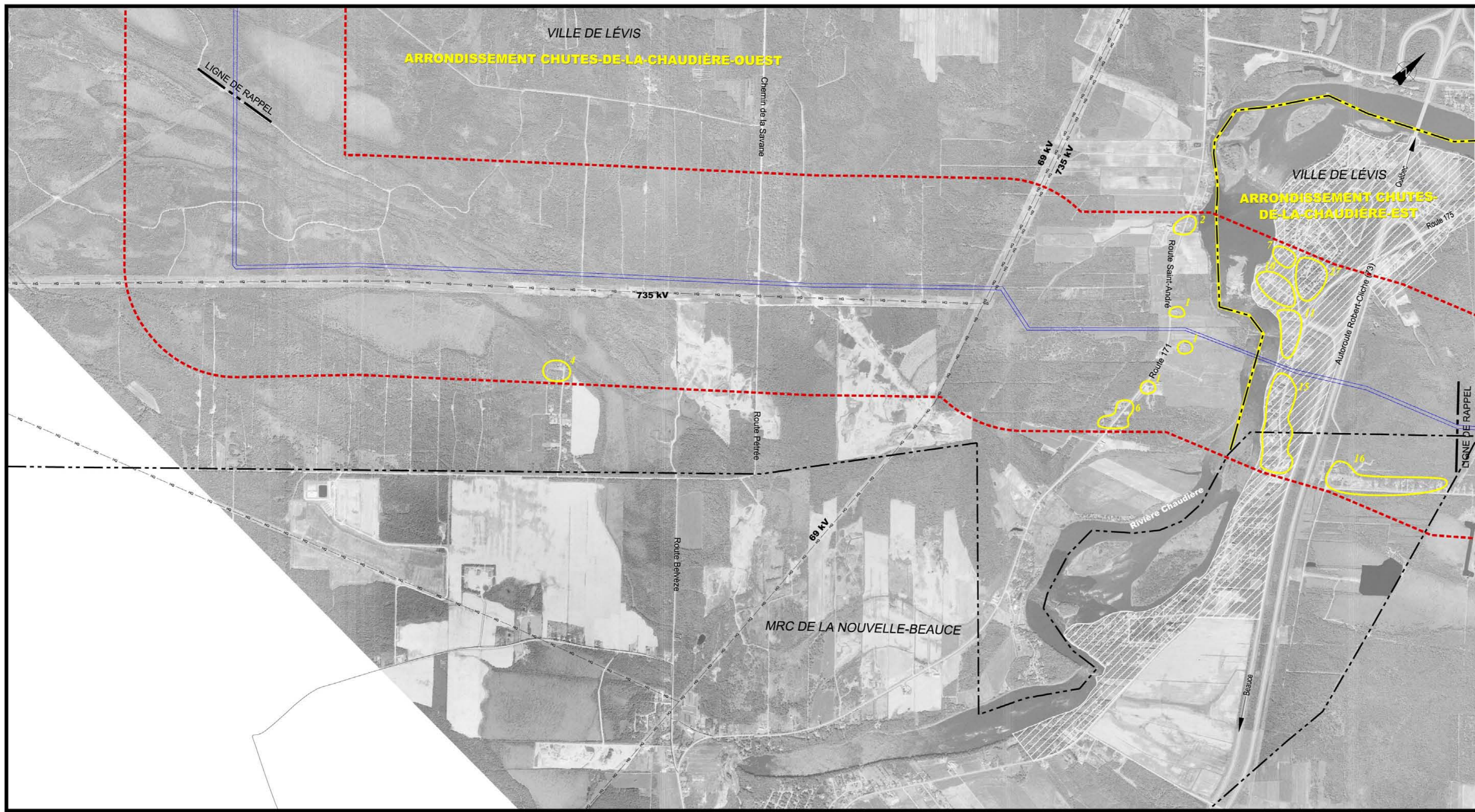

LÉGENDE

- Limite MRC / Ville de Lévis
- - - Limite d'arrondissement
- ▨ Zone non agricole
- - - Zone englobée par l'isocourbe de 5 kW/m² (rayon de 730 m)
- Tracé privilégié
- Nombre de résidences
- Industrie

Échelle graphique
0 500 1000 1500 2000

Projet: **Rabaska** GAZODUC - TERMINAL / SAINT-NICOLAS

Titre: Zone englobée par l'isocourbe de 5 kW/m² le long du tracé privilégié

Échelle approx.: 1:20 000 Référence: Orthophotos 2004

Préparé par: Patrick Gravel, dess.	Dessiné par: J. Bisson, dta / N. Bousquet, B. Des. Env.	Vérifié par: Claude Veilleux, ing. & agr.
Groupe Conseil UDA inc. Agriculture, foresterie et environnement		Figure: Feuillet 4 de 5 Dossier: 3324-2062 Date: Septembre 2006

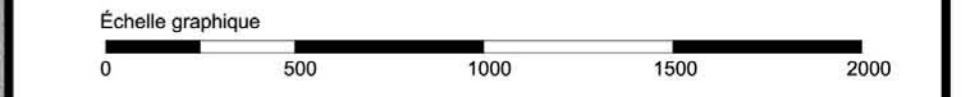
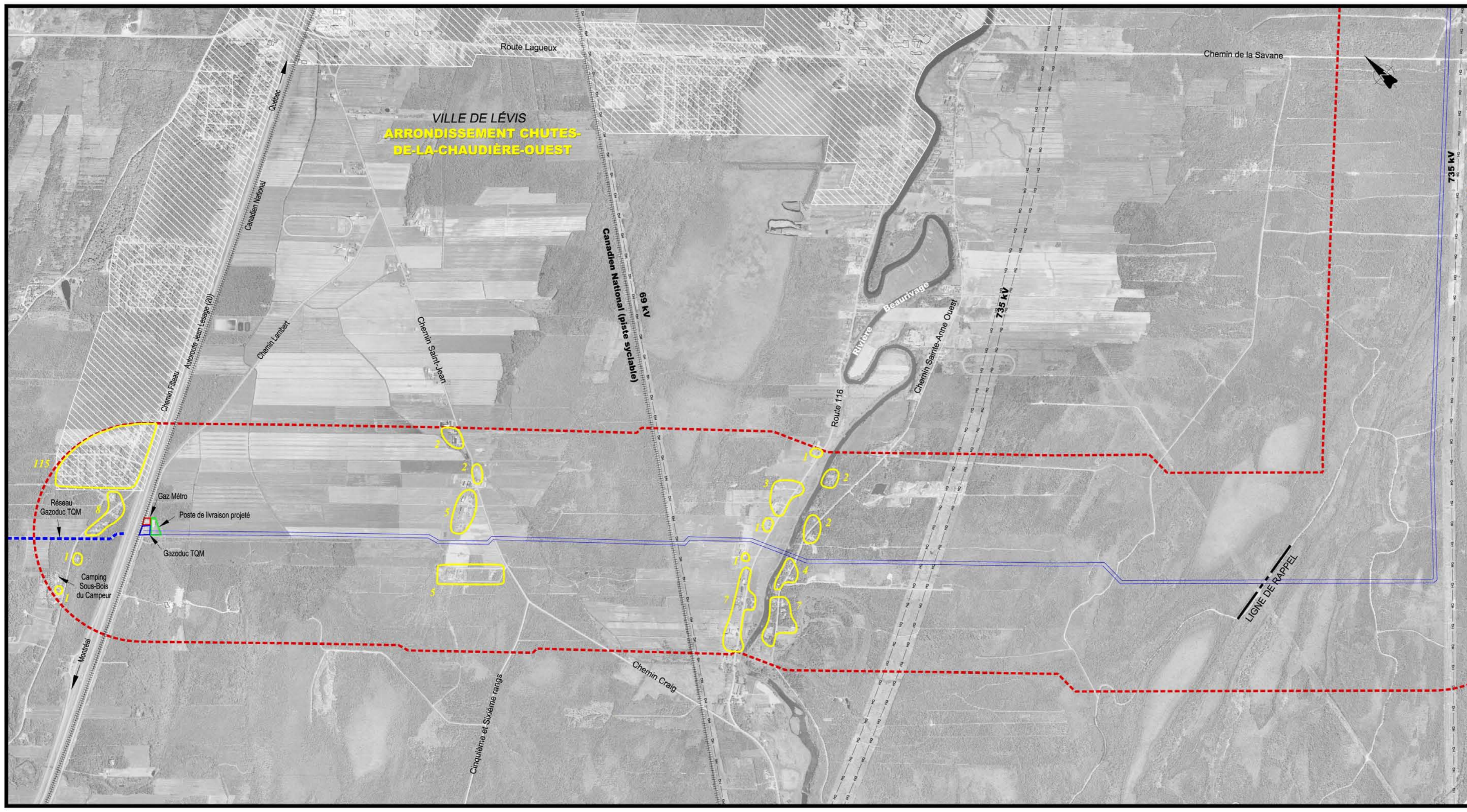

Projet:		GAZODUC - TERMINAL / SAINT-NICOLAS	
Titre: Zone englobée par l'isocourbe de 5 kW/m ² le long du tracé privilégié			
Échelle approx.: 1:20 000		Référence: Orthophotos 2004	
Préparé par: Patrick Gravel, dess.	Dessiné par: J. Bisson, dta / N. Bousquet, B. Des. Env.	Vérifié par: Claude Veilleux, ing. & agr.	
Groupe Conseil UDA inc. Agriculture, foresterie et environnement		Figure: Feuillet 5 de 5	Dossier: 3324-2062
		Fichier: 3324F223-20k.dwg	Date: Septembre 2006