Pédologie (cartes) / Pedology (Maps)	Sable loameux St-Jude + Sable fin St-Samuel + Tourbe grossière (sphaignes)
Pédologie (sondages) / Pedology (soil survey)	89 · 87 · 86 · 85 · 84 · 83 · 82 · 81 · 80
Potentiel agricole des sols / Soil Capability for Agriculture	$4^{4}_{F}\,4^{4}_{W}\,0^{2}$
Potentiel forestier des sols / Land Capability for Forestry	$4^{5\ Sab}_{W\ Err}\,5^{3}_{W\ F}\,^{Sab}_{Err}\,4^{2\ Sab}_{W\ Tho}$

Conditions et utilisation du sol
1. Drainage
2. Couverture végétale / Vegetation Cover
3. Rendement des cultures / Crop Yield
4. Sens de la pente / Slope Direction
5. Strate forestière / Forestry Stratification

5. Eo C3 Jin A III · 5. Eo A4 10 A III · 5. Bj A3 Jin A III · Non inventorié · 5. REo A3 50 A III · 5. CS A3 50 A IV · 5. ct A III · 5. EoR A3 30 A III · 5. SS A4 10 A III · 5. SS A3 30 A III · 5. REo C4 30 cp A IV · 5. SS A3 30 A IV

Cadastre localisé de façon approximative
Cadastre located approximately

* Sauf indications contraires, toutes les dimensions indiquées sont en mètres.
* Otherwise indicated, all dimensions are in metres.

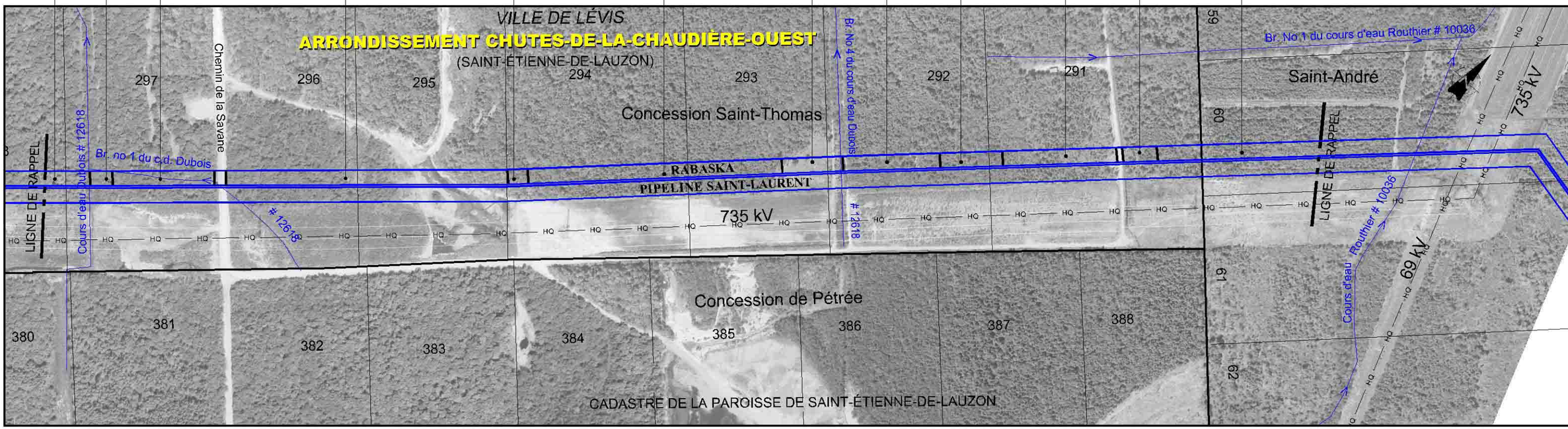

RÉFÉRENCES / REFERENCES:

- Cartes de zonage agricole / - Agricultural zoning Maps
  Ville de Lévis
  MRC Bellechasse
  MRC Nouvelle-Beauce
- Orthophotos (2004)

N° de droit de passage / Right-of-Way n°

Kilomètre / Kilometer: 30+206 · 30+000 · 29+500 · 29+000 · 28+665

Impacts anticipés / Anticipated Impacts

-Milieu biologique (B) / -Biological Environment (B)		B2	B3				B3					
-Milieu humain (H) / -Human environment (H)		H2	H1		H1			H2	H1		H2	H1

Section actuelle / Existing Section · Section projetée / Proposed Section

	6,2 / 3,5 / 2,1	5,8 / 2,0 / 2,1			Chemin forestier	7,0 / 3,2 / 1,6	Chemin forestier	Chemin forestier	Chemin forestier

Fossé / Ditch

	C.d. Dubois # 12618	Br. No 1 du c.d. Dubois # 12618				Br. No 4 du c.d. Dubois # 12618			1,0

Couverture minimale / Minimal Cover

Particulier / Specific: Fossé / ruisseau / cours d'eau verbalisé / Ditch / Stream / Municipal Watercourse		1,5 (Voir fiche #26)	1,5 (Voir fiche #25)			1,5 (Voir fiche #24)			0,9
Particulier / Specific: Drainage souterrain / Subsurface drain tile									
Général / General				0,9					

Sol arable à protéger / Topsoil to be protected				Non					
Clôtures et chemins / Fences and Roads									
Zones boisées / Wooded areas									
Prévention de l'érosion / Erosion control									
Potentiel archéologique / Potential for archaeology									

LÉGENDE - LEGEND

PHOTOMOSAIQUE - PHOTOMOSAIC
- Cours d'eau / Watercourse
- Zone non agricole / Non Agricultural Area
- Servitude projetée / Proposed Right-of-Way

ZONE DE POTENTIEL ARCHÉOLOGIQUE / AREA OF POTENTIAL FOR ARCHAEOLOGY
- H Historique - Historic
- P Préhistorique - Préhistoric

MESURES D'ATTÉNUATION / COUVERTURE MINIMALE / MITIGATION MEASURES / MINIMAL COVER
- Cours d'eau verbalisé (p/r au fond existant) / Municipal Watercourse (below the existing bottom)
- Ruisseau (p/r au fond existant) / Stream (below the existing bottom)
- Fossé (p/r au fond existant) / Ditch (below the existing bottom)

CLÔTURES ET CHEMINS - FENCES AND ROADS
- Clôture temporaire à installer - Temporary fence to be installed
- Chemin à maintenir ouvert - Road to be kept open

ZONES BOISÉES - WOODED AREAS
- Zone de restriction au déboisement / Clearing restriction area

PRÉVENTION DE L'ÉROSION - EROSION CONTROL
- Zone de contrôle d'érosion - Erosion control area

NOTES

Dans les secteurs boisés, l'aire de travail temporaire de 10 m adjacente à la servitude permanente pourrait ne pas être utilisée selon les conditions qui prévaudront lors de la construction. / In wooded areas, the 10 m temporary workspace adjacent to the permanent right-of-way might not be used according to field conditions during construction.

PROJETS RABASKA ET PIPELINE SAINT-LAURENT / TRONÇON COMMUN / RABASKA AND PIPELINE SAINT-LAURENT PROJECTS / COMMON SECTION

Lorsque les emprises sont contiguës, la largeur de ces dernières sera de 18 m chacune. Dans les autres cas, elles seront de 23 m chacune. / The right-of-ways for the above projects will be 18 m wide each where contiguous, otherwise, they will be of 23 m each.

Des modifications à la localisation des emprises pourraient être nécessaires si l'un ou l'autre des projets ne se réalise pas. La localisation tiendra compte également du premier projet à se réaliser. / Modifications to the location of right-of-ways could be necessary if one or the other project is not undertaken. The location will also take into account which project will be undertaken first.

En milieu boisé, pour le premier projet à se réaliser, le déboisement minimum sera de 23 m et, si nécessaire, une aire de travail temporaire de 10 m de largeur sera utilisée. / In wooded areas, for the project that will be undertaken first, clearing will be done over a minimum of 23 m wide, and where necessary, an additional 10 m wide temporary workspace will be used.

Échelle graphique - Graphic Scale: 150 · 0 · 150

Nº	DATE	RÉVISION	APP.

Rabaska

UDA Groupe Conseil UDA inc. Agriculture, foresterie et environnement

Tome 4 - Volume 4

Projet / Project: **GAZODUC-TERMINAL / SAINT-NICOLAS**
PIPELINE-TERMINAL / SAINT-NICOLAS

Titre / Title: Inventaire du milieu/ Mesures d'atténuation spécifiques
Land Survey / Specific Mitigation Measures

Préparé par / Prepared by: David Fortin, tech. f.	Dessiné par / Drafted by: Josée Bisson, dta.	Vérifié par / Verified by: Claude Veilleux, ing. & agr.
Fichier / File: 3324F004-B.DWG-F17	Projet n° / Project n°: 3324	Feuillet n° / Sheet n°: 17 de 24
Date: Janvier 2006	Échelle / Scale: 1: 5 000	