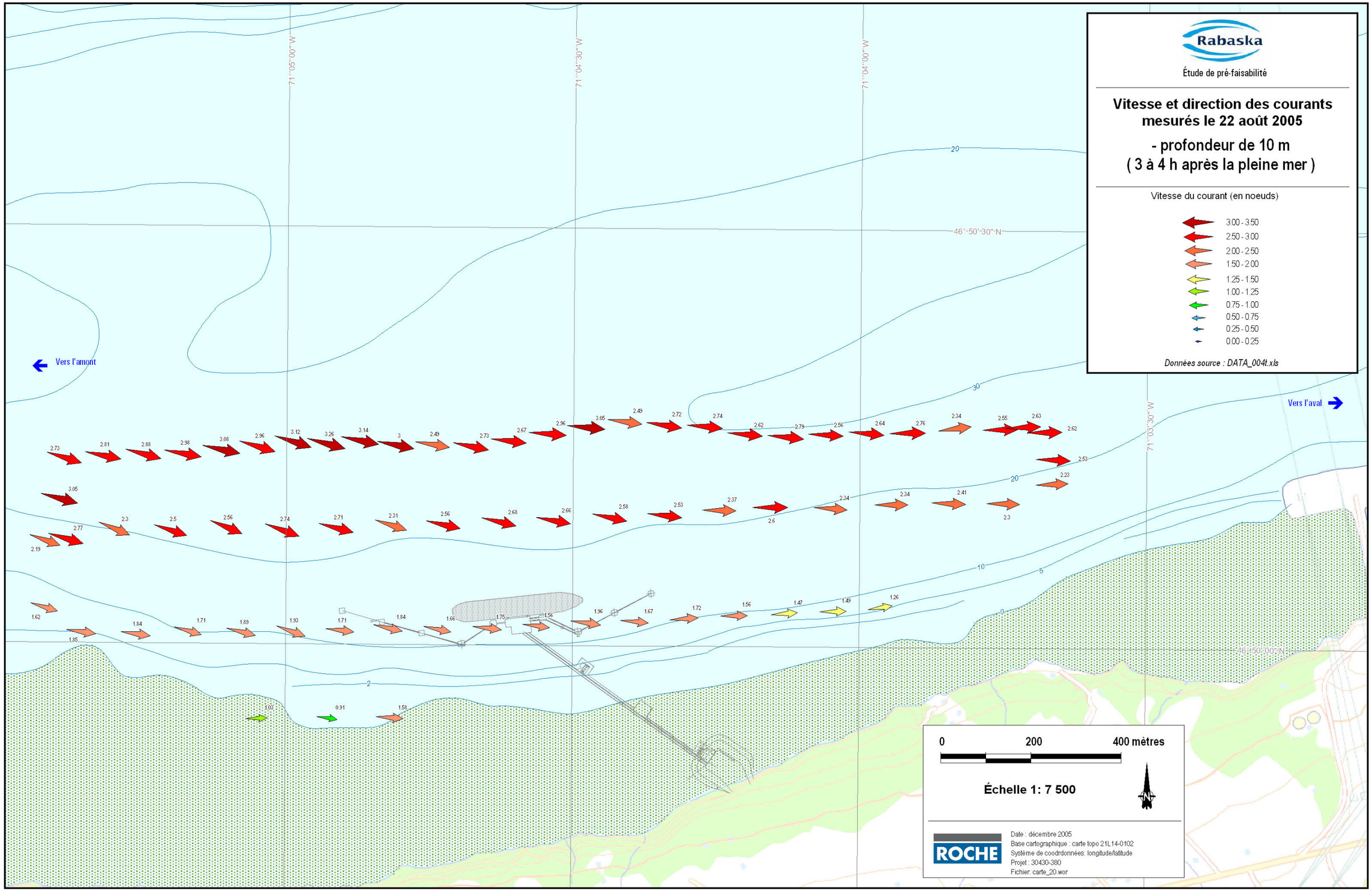
Rabaska
Étude de pré-faisabilité
Vitesse et direction des courants mesurés le 22 août 2005
- profondeur de 10 m
(3 à 4 h après la pleine mer)
Vitesse du courant (en noeuds)
3.00 - 3.50
2.50 - 3.00
2.00 - 2.50
1.50 - 2.00
1.25 - 1.50
1.00 - 1.25
0.75 - 1.00
0.50 - 0.75
0.25 - 0.50
0.00 - 0.25
Données source : DATA_004t.xls
71°05'00"W
71°04'30"W
71°04'00"W
71°03'30"W
46°50'30"N
46°50'00"N
Vers l'amont
Vers l'aval
0
200
400 mètres
Échelle 1: 7 500
ROCHE
Date : décembre 2005
Base cartographique : carte topo 21L14-0102
Système de coordrdonnées: longitude/latitude
Projet : 30430-380
Fichier: carte_20.wor