

TIDAL CURRENT CHARTS

DATE: 22 August 2005

High water:	Time (EDT): 08:47	Height : + 5,5 m
Low water:	Time (EDT): 16:12	Height: + 0,1 m

Tidal Amplitude: 5,4 m

Water Depth : 10 m



Étude de pré-faisabilité

Vitesse et direction des courants mesurés le 22 août 2005 - profondeur de 10 m (1 à 2 h après la pleine mer)

Vitesse du courant (en noeuds)

- 3.00 - 3.50
- 2.50 - 3.00
- 2.00 - 2.50
- 1.50 - 2.00
- 1.25 - 1.50
- 1.00 - 1.25
- 0.75 - 1.00
- 0.50 - 0.75
- 0.25 - 0.50
- 0.00 - 0.25

Données source : DATA_002t.xls

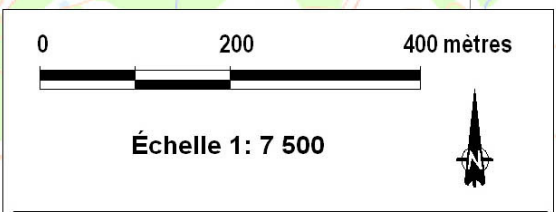
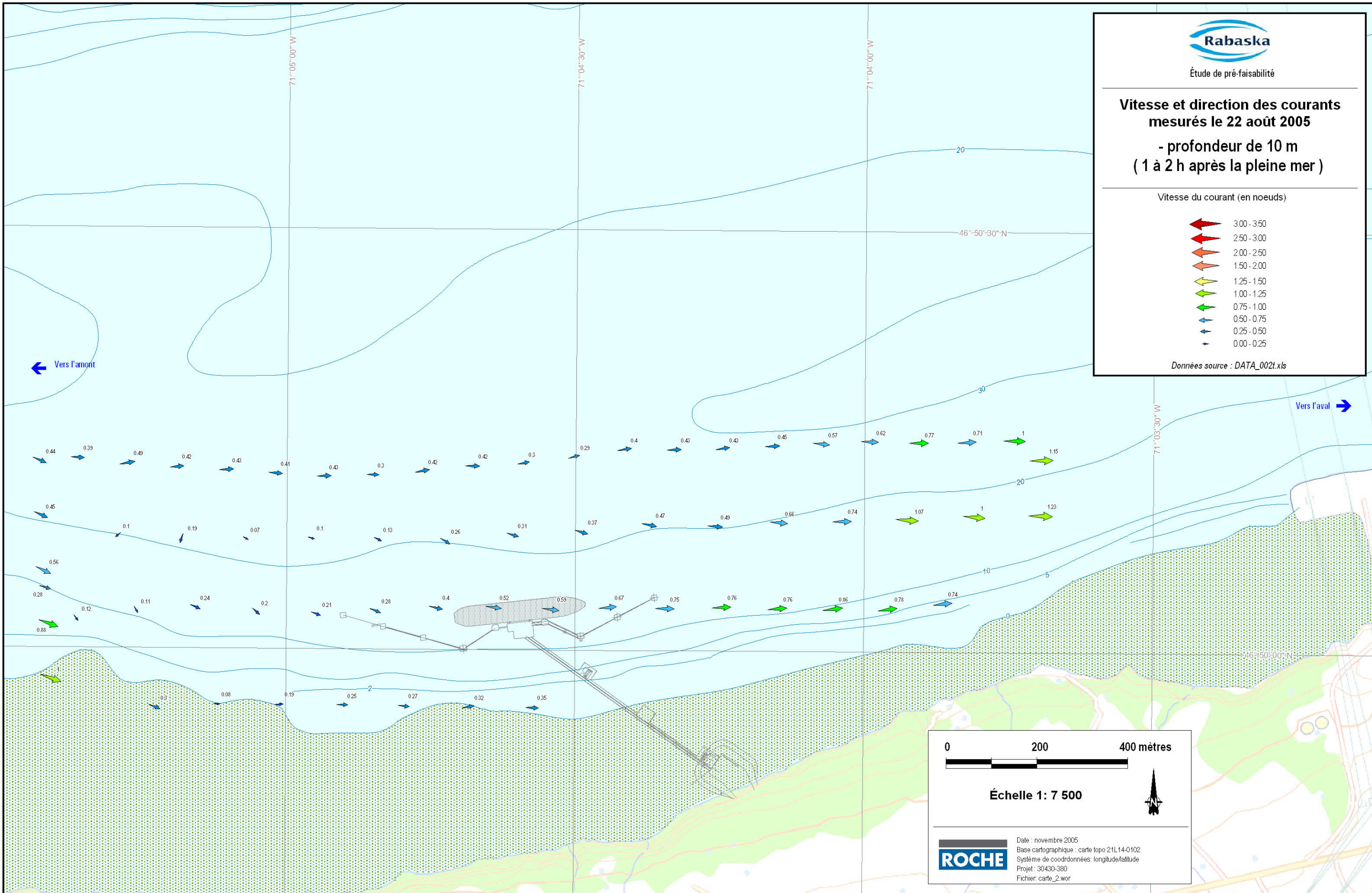

Date : novembre 2005
Base cartographique : carte topo 21L14-0102
Système de coordonnées : longitude/latitude
Projet : 30430-380
Fichier : carte_2.wor

