

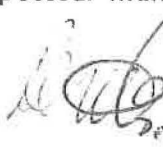

Franquelin, le 10 juin 2015

Conseil de Corporation Municipale de Franquelin

Nous sommes un groupe de résidents, les adresses civiques allant du 14 au 30 rue du Havre, Franquelin, préoccupés par l'exploitation récente des sablières le long de la route 138 et situées en haut du chemin du Havre. Nous aimerions que le Conseil propose une résolution qui nous appuie dans notre démarche pour cesser toute exploitation dans ces carrières. Notre crainte est de voir l'érosion et des glissements de terrain comme conséquences à cette exploitation. L'exploitation de la partie inférieure de la «sablère», il y a deux ans, a laissé une coulée de boue qui lors des pluies se déversent directement vers la côte. La pente est abrupte et seule une rangée d'arbres au racinement superficiel sépare la «sablère» du chemin du Havre. Il y a eu un effort partiel de reboisement (du pin gris), mais l'érosion agit déjà de telle sorte qu'il est peu probable qu'aucun des arbres plantés ne survive. M. Gilles Dubuc, inspecteur municipal possède un dossier à ce sujet.

  Denis Guin

Elizabeth Rooney  
22 chemin du Havre  
Franquelin, G0H 1E0

 et Carol Jemey  
18 ET 20 CH. DU HAVRE  
Harold Pelletier Harold Pelletier  
24 ch. du HAVRE.

Lise Quessy - Lise Quessy  
24 Chemin du Havre

Donald Benoit  
26 - 6 Chemin du Havre

Jacqueline St Pierre  
28 ch du Havre

Rte 138

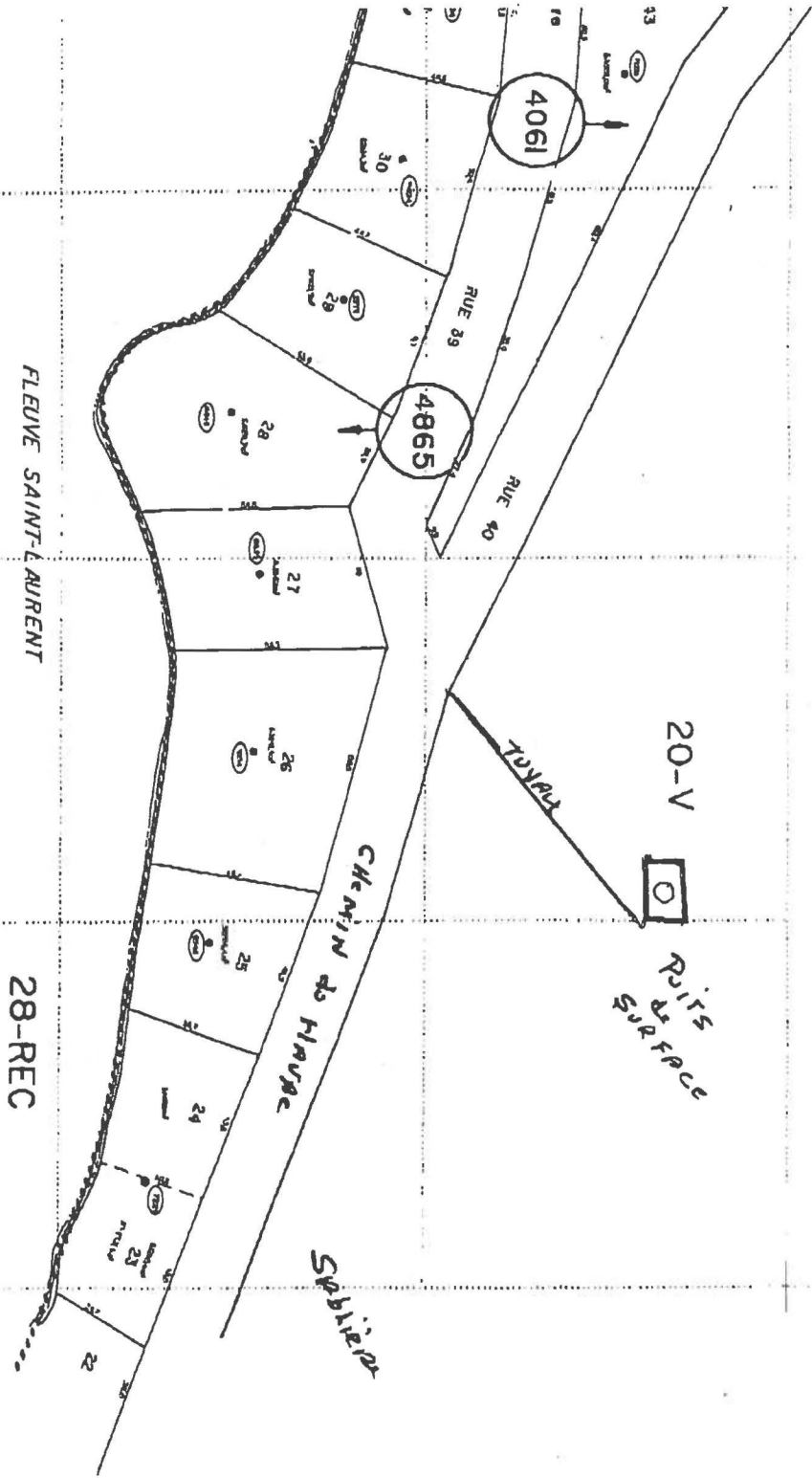

**LEGENDE**

- 1 000 DIRECTION L'INDIQUE EN METRES
- 2 000 La SUPERFICIE EN HECTARES
- 3 000 La SUPERFICIE EN ARES
- 4 000 La SUPERFICIE EN METRES CARRES
- 5 000 La SUPERFICIE TOTALE EN METRES CARRES
- 6 000 La MAIRIE DE LA VILLE
- 7 000 La MAIRIE DE LA VILLE
- 8 000 La MAIRIE DE LA VILLE
- 9 000 La MAIRIE DE LA VILLE
- 10 000 La MAIRIE DE LA VILLE
- 11 000 La MAIRIE DE LA VILLE
- 12 000 La MAIRIE DE LA VILLE
- 13 000 La MAIRIE DE LA VILLE
- 14 000 La MAIRIE DE LA VILLE
- 15 000 La MAIRIE DE LA VILLE
- 16 000 La MAIRIE DE LA VILLE
- 17 000 La MAIRIE DE LA VILLE
- 18 000 La MAIRIE DE LA VILLE
- 19 000 La MAIRIE DE LA VILLE
- 20 000 La MAIRIE DE LA VILLE
- 21 000 La MAIRIE DE LA VILLE
- 22 000 La MAIRIE DE LA VILLE
- 23 000 La MAIRIE DE LA VILLE
- 24 000 La MAIRIE DE LA VILLE
- 25 000 La MAIRIE DE LA VILLE
- 26 000 La MAIRIE DE LA VILLE
- 27 000 La MAIRIE DE LA VILLE
- 28 000 La MAIRIE DE LA VILLE
- 29 000 La MAIRIE DE LA VILLE
- 30 000 La MAIRIE DE LA VILLE
- 31 000 La MAIRIE DE LA VILLE
- 32 000 La MAIRIE DE LA VILLE
- 33 000 La MAIRIE DE LA VILLE
- 34 000 La MAIRIE DE LA VILLE
- 35 000 La MAIRIE DE LA VILLE
- 36 000 La MAIRIE DE LA VILLE
- 37 000 La MAIRIE DE LA VILLE
- 38 000 La MAIRIE DE LA VILLE
- 39 000 La MAIRIE DE LA VILLE
- 40 000 La MAIRIE DE LA VILLE
- 41 000 La MAIRIE DE LA VILLE
- 42 000 La MAIRIE DE LA VILLE
- 43 000 La MAIRIE DE LA VILLE
- 44 000 La MAIRIE DE LA VILLE
- 45 000 La MAIRIE DE LA VILLE
- 46 000 La MAIRIE DE LA VILLE
- 47 000 La MAIRIE DE LA VILLE
- 48 000 La MAIRIE DE LA VILLE
- 49 000 La MAIRIE DE LA VILLE
- 50 000 La MAIRIE DE LA VILLE



**MUNICIPALITE**  
**FRANQUELIN**  
 96015

**DIVISION(S)**  
 7160

**SECTION(S)**

CF									
RA									



Ply Stone





Fire duck house

15/10/18



Rock  
Duckpond  
15/Sept 18



*Caviness*

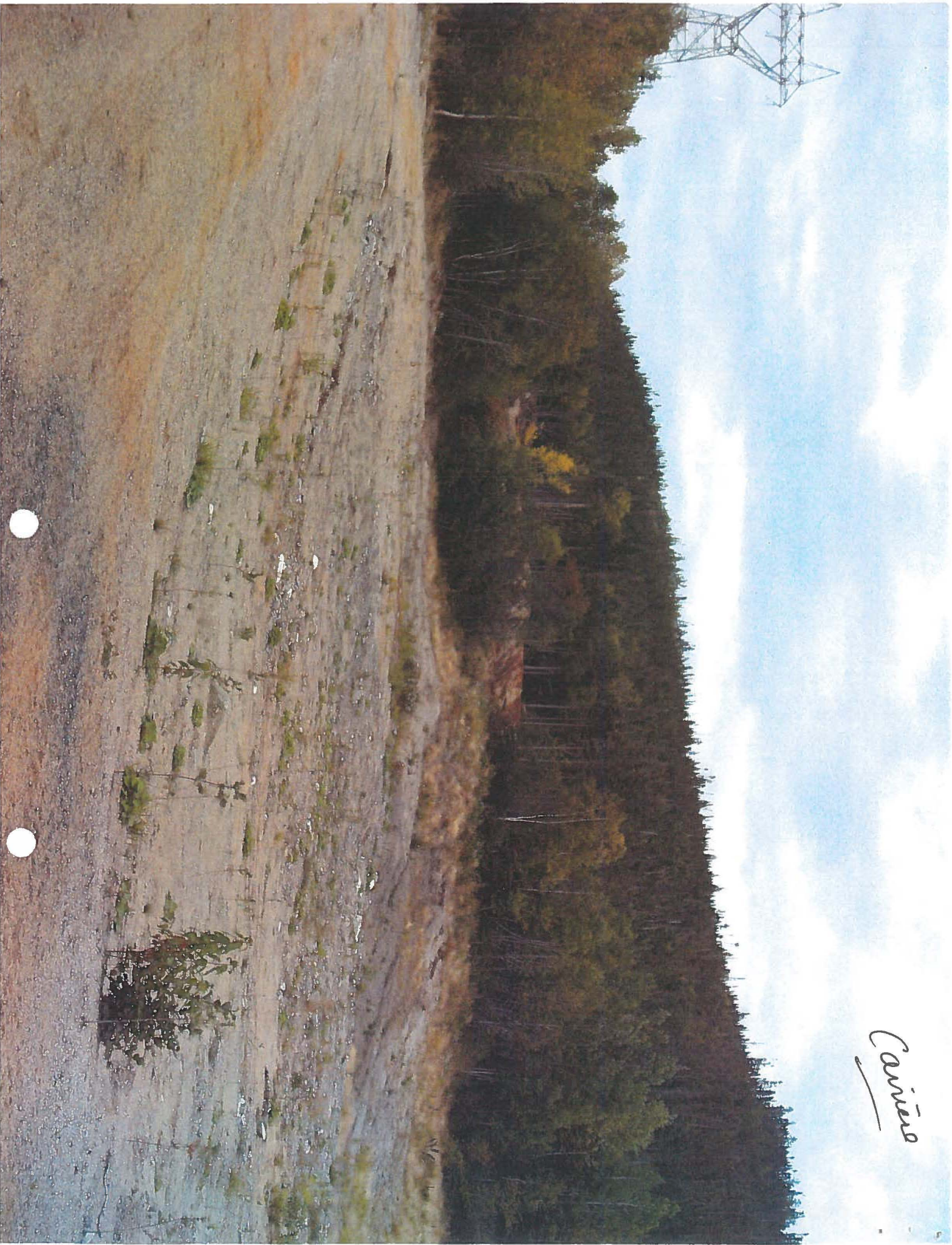

Carriero





Position



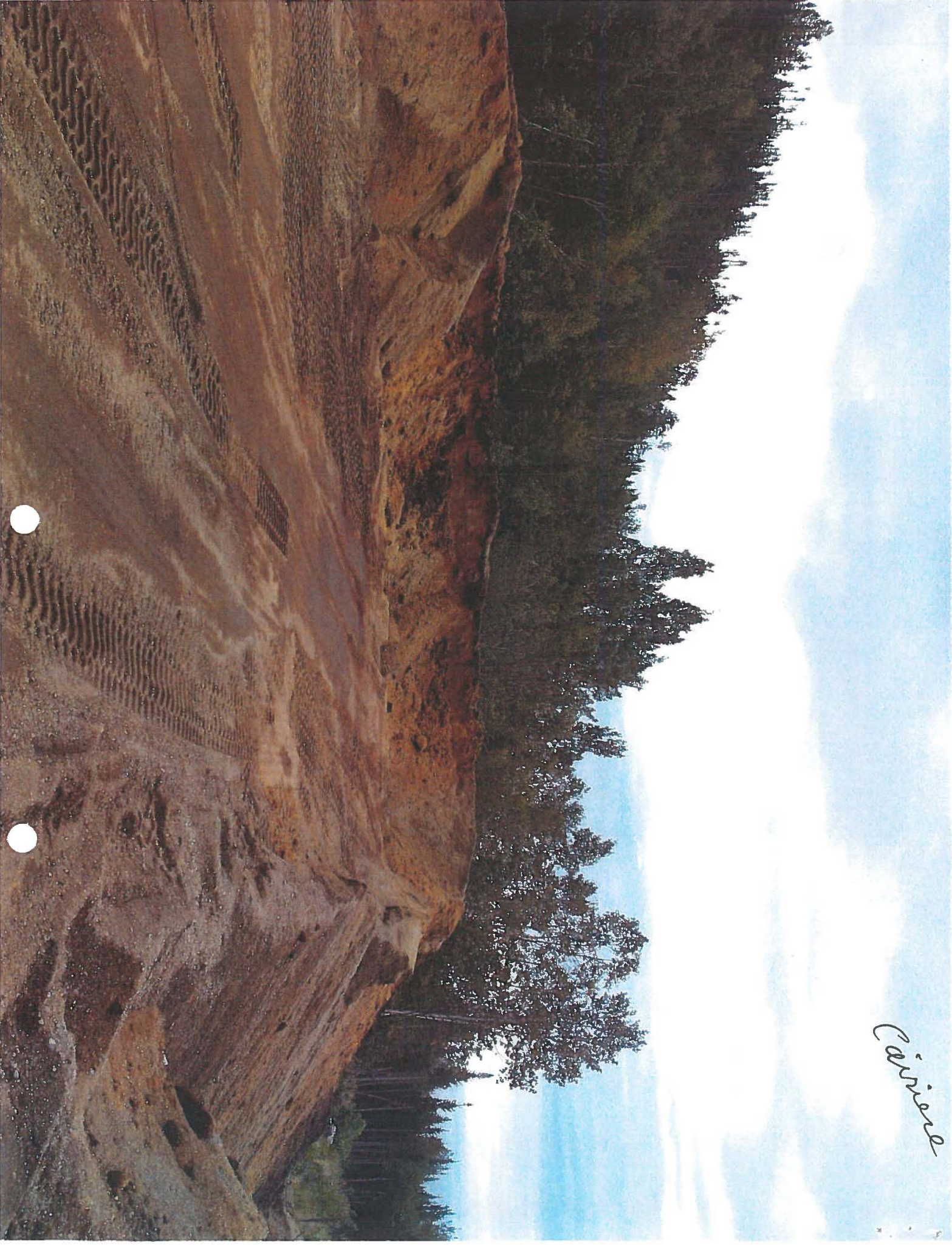

*Cavine*







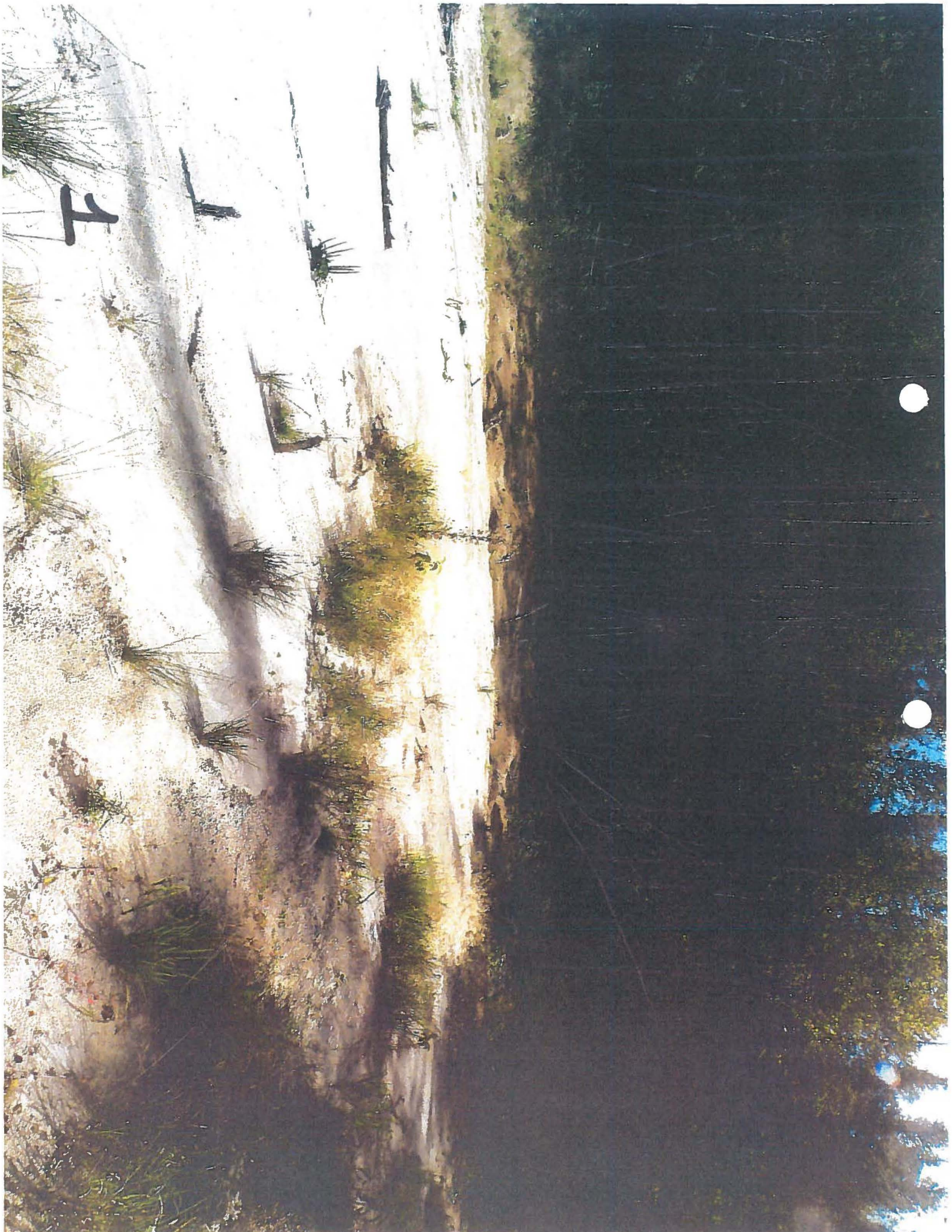



2







フ



Cavim

Escalamento  
de Escavação  
Superfície

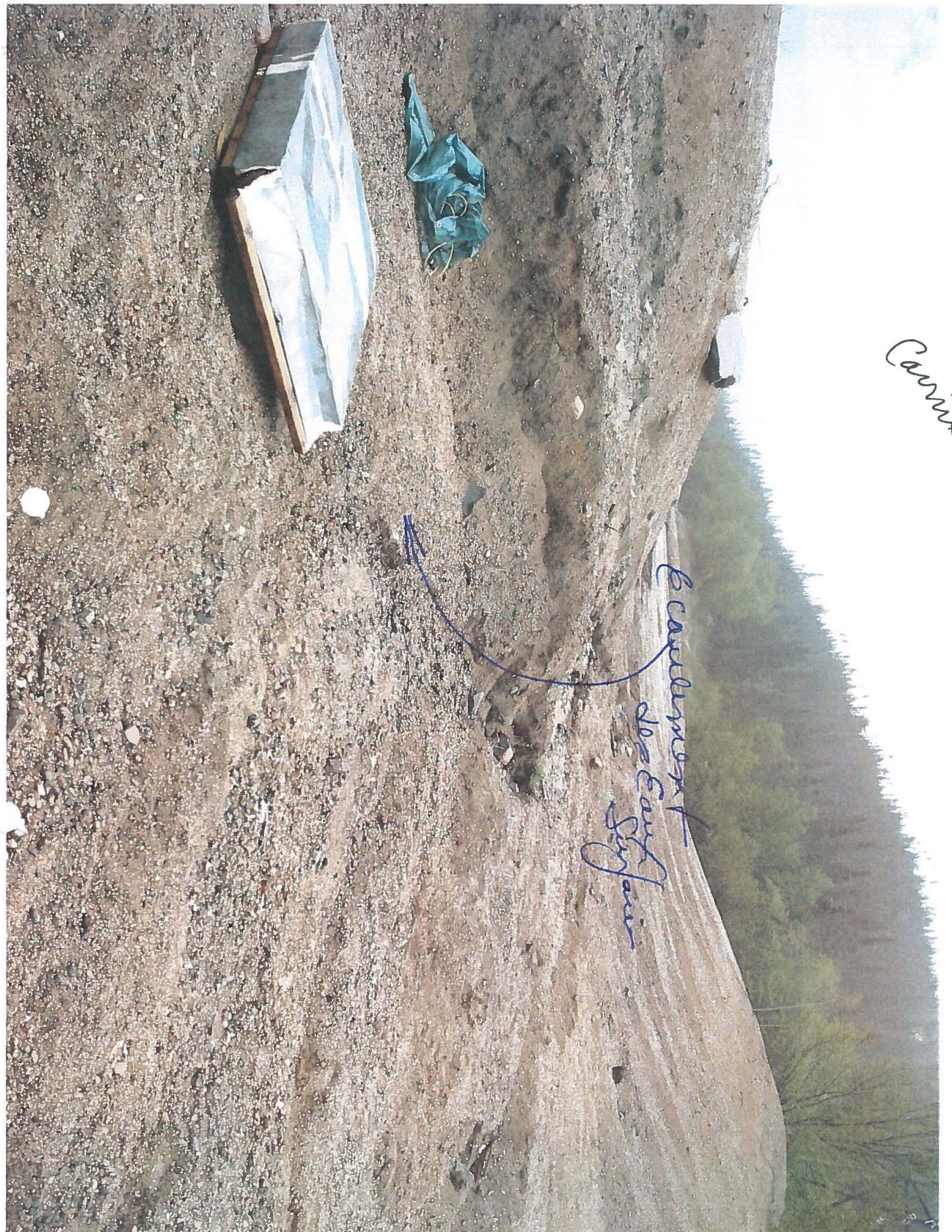

Lower  
Front  
Staircase  
E. Colorado



Chemical  
House

Chapman &  
Lawrence





Quasimut  
Johnson

Dr. Dan  
Johnson







Puet  
Surface  
Carriere

Vanol-Mer 2010  
Cesca, S.p.A. - Via  
Kardinali 100  
00187 Roma, Italia

SPRINGER

DO NOT REMOVE THIS LABEL FROM THE PRODUCT OR FROM THE ORIGINAL PACKAGING. CALL

Caution: The  
following information  
is for the use of the  
product only. It does  
not constitute a  
contract. The user  
must read the  
instructions carefully  
before using the  
product. The user  
must also read the  
instructions for the  
use of the product.  
The user must read  
the instructions for  
the use of the product  
before using the  
product. The user  
must read the  
instructions for the  
use of the product  
before using the  
product. The user  
must read the  
instructions for the  
use of the product  
before using the  
product.

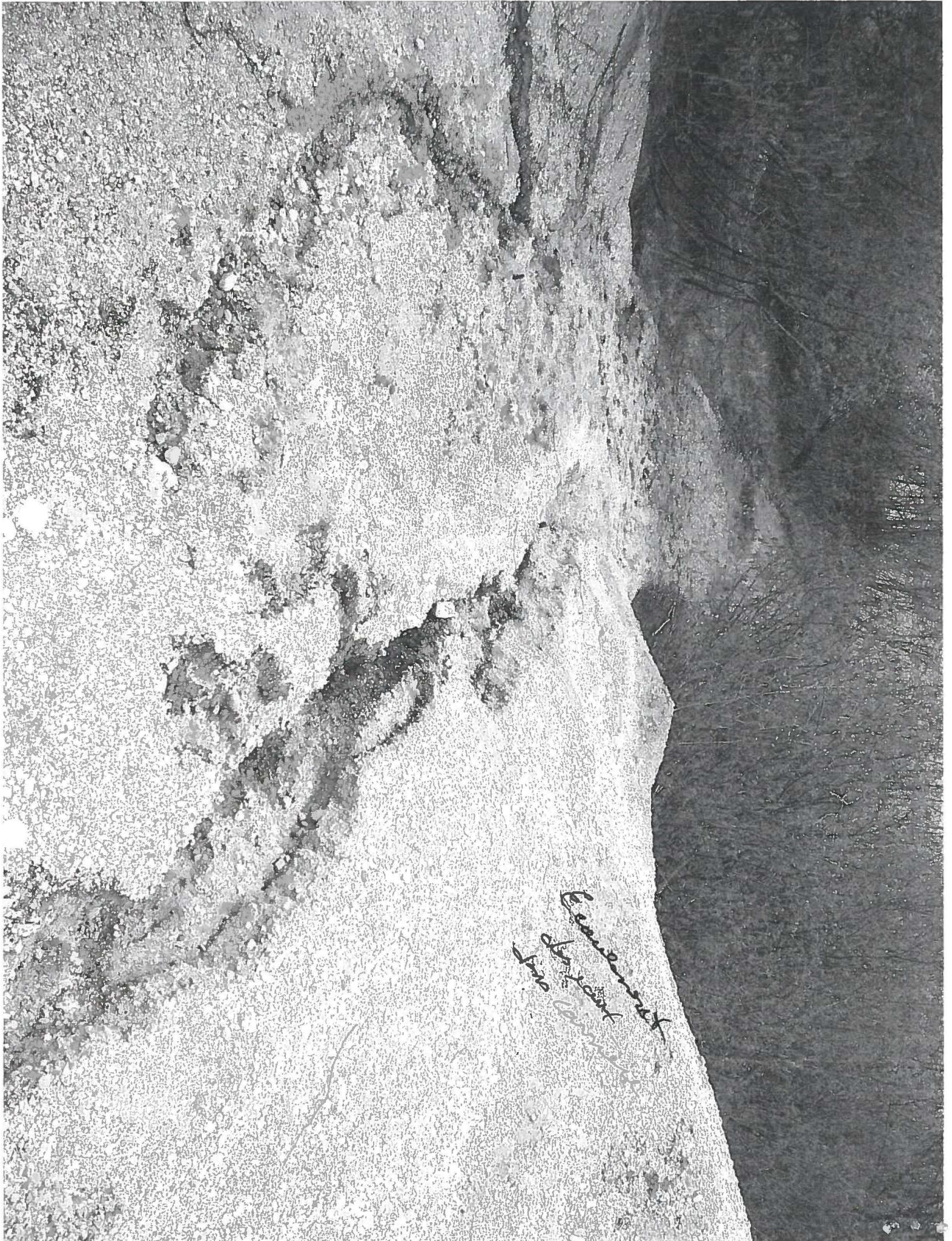

Limestone  
sandstone  
shale

2/06/2015

Outlet  
Canyon.

