

NOTES:
 À MOINS D'INDICATIONS CONTRAIRES, LES UNITES DE MESURE SONT EN MÈTRES.
 SYSTÈME DE COORDONNÉES PLANES DU QUÉBEC (SCQPA), SYSTÈME DE RÉFÉRENCE GÉODÉSIQUE NAD 83, PROJECTION CARTOGRAPHIQUE MERCATOR TRANSVERSE MODIFIÉE (MTM) FUSEAU 7.
 LA LOCALISATION DES INFRASTRUCTURES EST APPROXIMATIVE ET POURRA ÊTRE OPTIMISÉE LORS DE LA PRÉPARATION DE LA DEMANDE DE CA.

CLIENT:

RMR
 Régie des matières résiduelles du Lac-Saint-Jean

PROJET:
**ÉTUDE TECHNIQUE
 AMÉNAGEMENT DU LIEU
 D'ENFOUSSEMENT TECHNIQUE
 DE LA RÉGIE DES MATIÈRES
 RÉSIDUELLES DU LAC SAINT-JEAN**

PLAN CLÉ:
 PROFIL FINAL INCLUANT LE RECouvreMENT FINAL

AVERTISSEMENT: CE DESSIN EST LA PROPRIÉTÉ INTELLECTUELLE DE GENIVAR. AUCUNE RÉVISION, REPRODUCTION OU USAGE NE SONT PERMIS SANS L'AUTORISATION ÉCRITE DE GENIVAR. L'ENTREPRENEUR POURRA VÉRIFIER TOUTES LES DIMENSIONS AUX PLANS ET FAIRE LOUER, DANS LES SERVICES D'UTILITÉS PUBLIQUES ET RAPPORTER TOUTES ERREURS OU OMISSIONS AVANT DE COMMENCER LES TRAVAUX. ON NE DOIT PAS MODIFIER L'ÉCHELLE DE CE DESSIN.

EM	RE	DATE	DESCRIPTION
1		2011/07/13	E.I.E. Volet technique
0		2011/01/19	Préliminaire

NO PROJET:	101-53195-00 (Q126621)	DATE:	2010/12/23
ECHELLE ORIGINALE:	1 : 1500	SI CETTE BARRE NE MESURE PAS 25mm, AJUSTER VOTRE ÉCHELLE DE TRACÉAGE.	
CONÇU PAR:	Natalie Gagné, ing. MSc.		
DESSINÉ PAR:	Philippe Lavigne, Julie Côté		
VÉRIFIÉ PAR:	Natalie Gagné, ing. MSc.		

GÉNÉRAL	
TITRE: VUE EN PLAN DU PROFIL FINAL DU LIEU D'ENFOUSSEMENT TECHNIQUE (LET) PROPOSÉ	
NUMÉRO DU FEUILLET: 101-53195-00-F03	
FEUILLET #:	3 DE 15
ÉMISSION:	E.I.E. Volet technique
EN DATE DU:	2011/07/13
# REV:	0

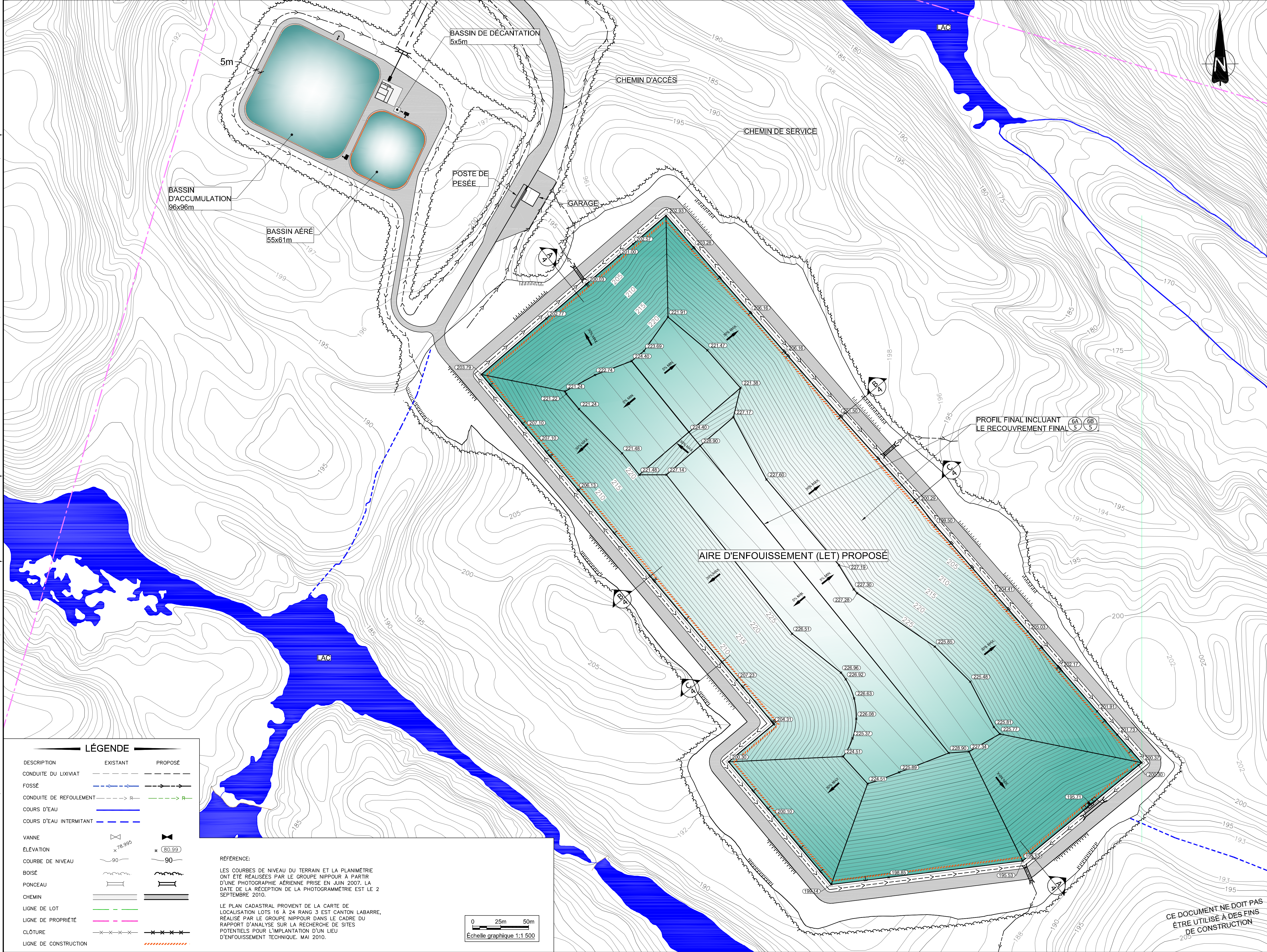

LÉGENDE

DESCRIPTION	EXISTANT	PROPOSÉ
CONDUITE DU LIQVIAT	---	---
FOSSÉ	---	---
CONDUITE DE REFOULEMENT	---	---
COURS D'EAU	---	---
COURS D'EAU INTERMITTANT	---	---
VANNE	⊘	⊘
ÉLEVATION	80.99	80.99
COURBE DE NIVEAU	90	90
BOISE	---	---
PONCEAU	---	---
CHEMIN	---	---
LIGNE DE LOT	---	---
LIGNE DE PROPRIÉTÉ	---	---
CLÔTURE	---	---
LIGNE DE CONSTRUCTION	---	---

REFERENCE:
 LES COURBES DE NIVEAU DU TERRAIN ET LA PLANIMÉTRIE ONT ÉTÉ RÉALISÉES PAR LE GROUPE NIPPOUR À PARTIR D'UNE PHOTOGRAPHIE AÉRIENNE PRISE EN JUIN 2007. LA DATE DE LA RÉCEPTION DE LA PHOTOGRAMMÉTRIE EST LE 2 SEPTEMBRE 2010.
 LE PLAN CADASTRAL PROVIENT DE LA CARTE DE LOCALISATION LOTS 16 À 24 RANG 3 EST CANTON LABARRE, RÉALISÉ PAR LE GROUPE NIPPOUR DANS LE CADRE DU RAPPORT D'ANALYSE SUR LA RECHERCHE DE SITES POTENTIELS POUR L'IMPLANTATION D'UN LIEU D'ENFOUSSEMENT TECHNIQUE, MAI 2010.

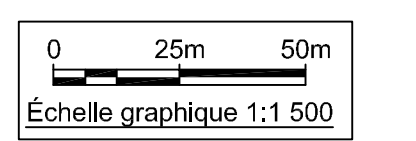

CE DOCUMENT NE DOIT PAS ÊTRE UTILISÉ À DES FINS DE CONSTRUCTION